EDIZIONE SPECIALE CON LE BORSE

Anno 86° Numero 283

L. 80 (sped. in abb. post.) - Abb. Italia (c.c.p. 2/1360): anno L. 13.000, sem. 6750, trim. 3500 - Estero (tariffe post. rid.): anno L. 22.000, sem. 11.250, trim. 5750

REDAZIONE, AMMINISTRAZIONE, TIPOGRAFIA: TORINO VIA ROMA 80, Centralino tel. ottimo 57.78 - Telex 21.121

STAMPA SERA

Mercoledì 14 - Giovedì 15 Dicembre 1966

Inserzioni: PUBBLICITA' STAMPA s.p.a. Torino, via Roma 80, tel. 57-78 (15 linee) Milano, via Borgogna 2, telefono 790-121 Roma, largo H. Spinelli 5, telef. 868-477 Genova, via 12 ottobre 188/r, tel. 595-832

Il giornale si riserva in ogni caso il diritto di rifiutare qualsiasi inserzione

Pubblicità commerc.: L. 200 mm. (lunedì 600) - Fest. data ripore sucr. 20% - Avvisi occasionali, Mobilia Aziende, Ricerche pers. L. 250 mm. (lunedì 800) - Finanziari, Legali L. 300 mm. (lunedì 900) - Necrologi L. 650 parole - Echi L. 400 linee (lunedì 1400) - Economici: ved. rubriche - Estero sucr. tariffe 25% - Copia arretrata prezzo doppio - Estero ediz. lunedì (spediz. aerea Paesi contr. con asterisco): *Argentina pes. 60; Austria sc. 3,5; Belgio fr. 6; *Canada cents 20; *Congo fr. 33; *Danimarca kr. 1,10; *Egitto pias. 6,50; *Etiopia D.E. 0,60; *Finlandia Fmk 0,70; Francia n. fr. 0,60; Germania O.M. 0,60; *Grecia dr. 5; *Inghilterra sh 1; *Iran ris. 18; *Israele Ag. 80; Jugoslavia din. 140; *Kenia sh. 2; *Libano p.l. 60; *Libia pias. 5; *Malta d. 9; *Nigeria sh. 2; *Norvegia kr. 1,10; *Olanda cents 60; Polonia zl. 4,30; *Portogallo esc. 5; *Somalia so. 1,25; *Spagna pst. 7; *Sud Africa rand 0,20; *Svezia kr. 1; Svizzera frt. 0,50; *Tunisia mill. 95; *Turchia l.t. 1,60; *USA cents 25; *Venezuela Bs 1,25

LA RIFORMA RINVIATA ALLA PROSSIMA PRIMAVERA

Le decisioni del governo non soddisfano i parastatali

L'inquietudine della categoria (in sciopero fino a stasera) provocata dall'incertezza sul futuro delle loro retribuzioni - Gli attuali stipendi resteranno immutati fino al 31 maggio - Ma dopo che cosa succederà?

Roma, mercoledì sera.

Stasera o domani mattina la *Gazzetta Ufficiale* pubblicherà il testo del decreto legge con cui il governo ha voluto dare una soluzione provvisoria (fino al 31 maggio del '67) al problema degli stipendi ai dipendenti degli istituti di previdenza. Tale testo è atteso con grande [illegible] soprattutto dai sindacati della categoria, che si ripromettono di esaminarlo attentamente e di decidere, quindi, se intraprendere o meno una serie di agitazioni e di scioperi.

Per ora è stato proclamato uno sciopero limitato alla giornata odierna, cui, oltretutto, non hanno aderito né la Cisl né i dipendenti dei sindacati sanatoriali dell'Inps aderenti alle tre maggiori confederazioni del lavoro. Non c'è quindi, la lotta sindacale a oltranza che si temeva fino a ieri. Ma essa potrebbe essere stata soltanto rinviata.

Certo è che, in attesa di conoscere il testo del decreto governativo, i sindacati non appaiono soddisfatti delle decisioni prese dal Consiglio dei ministri. Vedremo più avanti i motivi di tale insoddisfazione. Prima riferiremo sinteticamente quale dovrebbe essere la soluzione data dal governo al problema degli stipendi dei previdenziali. Ci baseremo, per delinearla, sul comunicato del Consiglio dei ministri e sulle dichiarazioni fatte, a titolo esplicativo, dal ministro del Lavoro sen. Bosco.

❶ Il decreto legge assicura, fino al 31 maggio 1967, il pagamento delle retribuzioni nelle attuali misure. Quando risulti che tali retribuzioni superano di oltre il 20 per cento quello degli statali di pari grado, le eccedenze verranno considerate corrisposte «con assegno personale» (cioè fuori tabella stipendio).

❷ I dipendenti degli istituti di previdenza che cessino il servizio dopo l'entrata in vigore del decreto legge (cioè da domani in poi) potranno ottenere una liquidazione in capitale della pensione in misura non superiore al 20 per cento. Vengono così in pratica abolite le «superliquidazioni».

❸ Entro il 31 maggio 1967 le amministrazioni degli enti di previdenza dovranno provvedere ad adeguare le retribuzioni alle norme della legge 722 del 1965. Come si ricorderà, la Corte dei Conti sostenne che gli stipendi dei previdenziali non erano conformi a questa legge in quanto, in molti casi, superavano di oltre il 20 per cento quelli degli statali.

L'abolizione delle superliquidazioni crea un numero limitato di scontenti. L'annuncio che le amministrazioni degli enti previdenziali dovranno, entro il 31 maggio 1967, adeguare la situazione retributiva della categoria alla legge 722 (con la quale, vale la pena di ripeterlo, si stabilisce che i parastatali non possono percepire stipendi superiori del 20 per cento a quelli degli statali) crea invece preoccupazioni molto diffuse.

I previdenziali si chiedono se l'adeguamento non si realizzerà, per caso, con una decurtazione delle loro retribuzioni. Pare improbabile che questo possa avvenire. Non si esclude che l'«assegno a persona» diventi permanente. Se così avvenisse, le retribuzioni, in pratica, resterebbero immutate, anche se una parte di esse verrebbe trasferita nell'«assegno a persona».

Si fa anche un'altra ipotesi. Nel quadro del «riassetto delle retribuzioni» gli statali, di qui alla fine di maggio, potrebbero ottenere miglioramenti economici. I loro stipendi, pertanto, verrebbero avvicinati a quelli dei parastatali, e non ci sarebbe più bisogno, per questi ultimi, di adeguamento in base alla legge 722. In attesa dei chiarimenti che potranno venire dal testo del decreto legge approvato ieri sera, comunque, tra i previdenziali c'è una certa inquietudine.

Condividono questa inquietudine, sembra, anche le amministrazioni degli enti. Lo si sarebbe rilevato in un incontro avvenuto stamane tra Fanelli, Coppini e Sansone, presidenti, rispettivamente dell'Inps, dello Inam e dell'Inail.

Non si può fare a meno di mettere in rilievo che uno sciopero prolungato dei dipendenti degli enti di previdenza porterebbe a sensibili ritardi nel pagamento degli assegni mensili e bimestrali a 5 milioni di pensionati.

Mario Pinzauti

Gli statali ogni anno «costano» 3748 miliardi

La decisione del governo di rinviare al 31 maggio 1967 la soluzione definitiva del problema dei «superstipendi» pagati dagli enti previdenziali ai loro dipendenti, mantenendo per ora le cifre retributive al livello precedente ma considerando come «assegni personali» le eccedenze rispetto a quanto sarà stabilito fra cinque mesi o meno, è il risultato di un faticoso compromesso. Tutto sommato, lasciando impregiudicata la soluzione definitiva della vertenza e concedendo il respiro appena necessario a mettere un po' di ordine nei conteggi relativi alle retribuzioni dei dipendenti dal pubblico impiego, il rimedio adottato dal governo, pur essendo provvisorio, è quanto la prudenza consigliava per il momento.

Tuttavia la questione aperta dalla nota «declaratoria» della Corte dei Conti costituisce solo un aspetto del più vasto problema degli statali e della riforma generale della pubblica amministrazione sempre differita in vent'anni.

Questa riforma, che il governo di centro-sinistra è impegnato almeno ad avviare entro la fine della legislatura, riguarda oltre un milione e mezzo di dipendenti dello Stato e settantamila dipendenti degli enti previdenziali.

Gli statali sono, per la precisione, 1.507.504, e ogni anno costano allo Stato 3748 miliardi e 38 milioni. Gli insegnanti costituiscono il gruppo maggiore: sono 502.501 e guadagnano 955.778,5 milioni di lire. Seguono gli addetti alle aziende autonome (ferrovie, telefoni di Stato, monopolio tabacchi, ecc.) che sono 368.526 e percepiscono in totale 736.960,4 milioni di lire; vengono quindi i 310.000 militari, i cui compensi ammontano a 568.219,2 milioni di lire; poi gli impiegati dei vari ministeri, che sono 259 mila 835 e guadagnano 531.593 milioni di lire; gli operai sono 59.611 e i loro salari 98.881,7 milioni di lire. Vengono infine, come gruppo numericamente più piccolo, ma con stipendi proporzionalmente più elevati di tutti, i magistrati: essi sono 6381 e guadagnano 16.395,5 milioni.

Il ministro del Lavoro, on. Bosco, all'ingresso di Palazzo Chigi

LE BORSE OGGI — RIALZO — STABILE — RIBASSO

		PRECEDENTE	ODIERNA
A MILANO:	Montecatini	1811	1801
A TORINO:	Fiat	2900	2894
A TORINO:	Olivetti	3300	3310

Le quotazioni a pagina 19

Raggiunto stamane a Milano

Metalmeccanici: accordo sui premi

MILANO, mercoledì sera.

La delegazione dei datori di lavoro e i rappresentanti dei sindacati dei lavoratori metalmeccanici, riuniti a Milano per la prosecuzione delle trattative per il rinnovo del contratto nazionale di lavoro dei dipendenti dalle aziende private del settore, hanno raggiunto un accordo sull'istituto dei premi di produzione. Tale accordo — secondo fonti sindacali dei lavoratori — sarà perfezionato nell'incontro odierno.

L'accordo sui premi di produzione permetterà ora — è stato osservato — di affrontare in maniera più spedita gli altri istituti del contratto (aumenti salariali, la parte normativa economica, gli scatti di anzianità ed altri istituti che le parti si propongono di discutere oggi.

Le trattative si svolgono nella sede della delegazione Alta Italia della Confederazione generale dell'Industria.

(Ansa)

IL «FAIR PLAY» PARLAMENTARE

Erhard ha applaudito le critiche a se stesso

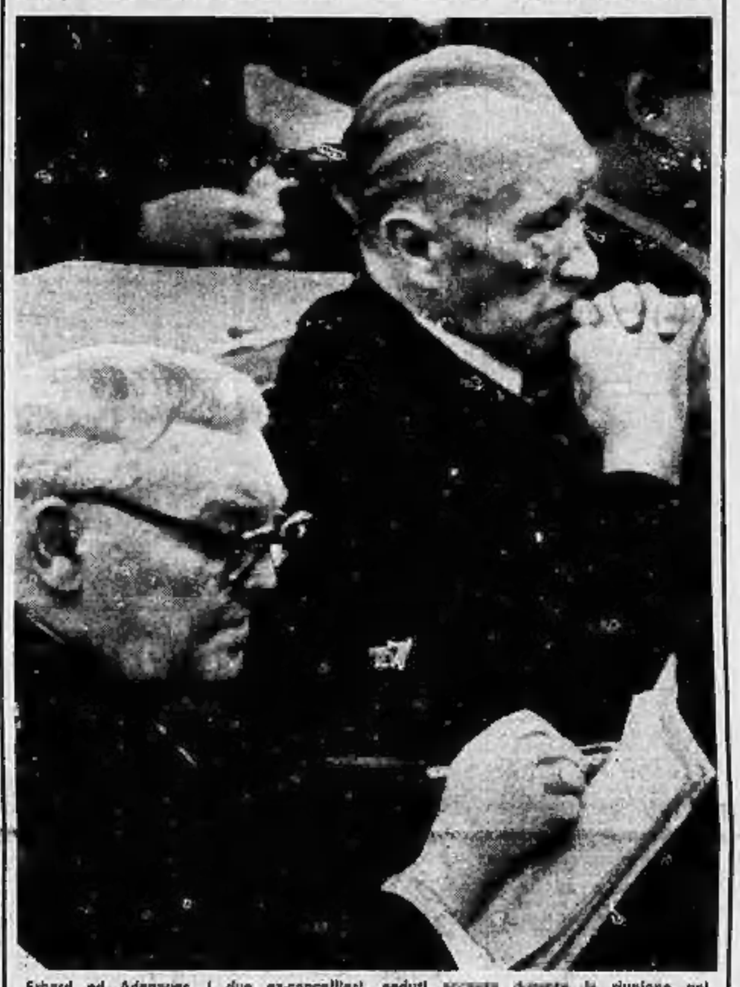

Erhard ed Adenauer, i due ex-cancellieri, seduti accanto durante la riunione nel Bundestag nel corso della quale Kiesinger ha esposto il programma del suo governo non senza qualche frecciata contro l'azione politica svolta dal suo predecessore. Alla fine, dicono le cronache, Erhard ha applaudito insieme agli altri deputati della coalizione dc-socialisti, ma «molto flaccamente». Il doveroso «fair-play» parlamentare ha richiesto un grande autocontrollo dell'economista, soprattutto a contatto di gomito con Adenauer

Il processo al commerciante di Rapallo

Tentò d'uccidere la moglie confermata la condanna

La spinse dentro l'auto giù da un burrone - La donna, ferita, si riportò sulla strada e il marito la fece nuovamente rotolare in basso - Sconterà in carcere 13 anni

Dal nostro corrispondente

Genova, mercoledì sera.

L'Assise d'appello genovese è riunita in camera di consiglio dalle 10 di stamane per decidere la sorte di Carlo Picini, un commerciante rapallese di 57 anni, condannato dai giudici di primo grado a 13 anni di reclusione per duplice tentato omicidio. La sentenza è stata emessa dopo tre ore: la pena è stata confermata.

Gli episodi risalgono al 6 novembre 1964, giorno in cui il commerciante condusse la moglie Caterina Costa, di 46 anni, a San Massimo, sulla collina di Rapallo, guidando la propria «Giulietta». A un certo momento si fermò chiedendo alla donna di premere l'acceleratore, quindi ingranò la prima marcia e tolse improvvisamente il piede dalla frizione saltando dall'auto che continuò la corsa lungo un pendio, ma fortunatamente si fermò trattenuta dai cespugli pochi metri dopo.

La donna uscì da quell'incidente con qualche contusione, ma non ferita. Aspettava un bimbo: a fatica si trascinò fin sul ciglio della strada dove si trovava il marito; questi, secondo quanto ha sostenuto l'accusa, fingendo di aiutarla, la spinse scrollando di farla precipitare nel burrone; la giovane, compreso allora le intenzioni dell'uomo, fuggì denunciando il fatto ai carabinieri. Il Picini fu arrestato e condannato, come s'è detto, dall'Assise di Chiavari a 13 anni di reclusione.

Nel processo d'appello, svoltosi due giorni fa a Genova, il P. G. ha chiesto la conferma della pena. Sempre secondo l'accusa, infatti, l'imputato aveva tentato con premeditazione di uccidere la moglie perché voleva fidanzarsi con Augusta Mursari, una signorina di Milano, conosciuta nell'estate precedente in uno stabilimento balneare e alla quale aveva nascosto di essere sposato. Secondo il difensore, l'avv. Ernesto Montevecchi, il giovane commerciante non pensava assolutamente di uccidere Caterina Costa; quel giorno egli agì senza rendersi conto delle proprie azioni, in preda a un «raptus» improvviso.

f. d.

ULTIMA ORA

Domani nuovo sciopero dei giornalisti italiani

ROMA, mercoledì sera.

La Federazione della stampa italiana ha disposto un nuovo sciopero dei giornalisti dalle 13,30 di oggi, per 24 ore. Quindi domani non usciranno né le testate del mattino, né quelle del pomeriggio.

Trapani: duro colpo alla tradizione "mafiosa,,

Il P.M. ha chiesto venticinque anni per il rapitore della ragazza siciliana

Severe pene richieste anche per i complici del giovane che violentò Franca Viola: 13 anni e 6 mesi per Gaspare Brucia, 11 anni e 8 mesi per tutti gli altri - Tensione tra il pubblico

Filippo Melodia: il P.M. ha chiesto per lui una severa condanna

DAL NOSTRO INVIATO

Trapani, mercoledì sera.

Questa mattina al processo di Trapani, ha preso la parola la pubblica accusa. Al termine della sua requisitoria il P. M. ha chiesto 25 anni e un mese di reclusione per Filippo Melodia; 11 anni e 8 mesi per gli imputati Ignazio Lipari, Carlo Costantino, Ignazio Coppola, Tito Barbaro, Francesco Costantino, Vito Vilardi, Giuseppe Ferro, Giovanni Baldone; 11 anni e 8 mesi per Carlo Costantino di Benedetto e Vincenzo Melodia; 13 anni e 6 mesi per Gaspare Brucia.

Ai difensori dei dodici imputati spetta ora un compito molto difficile. Da parte del P. M. ci si attendeva molta severità, e così è stata. Il rappresentante dell'accusa non ha concesso alcuna attenuante a Filippo Melodia e ai suoi complici. Egli ha sostenuto che il giovanotto fu spinto a rapire la ragazza alla quale inutilmente aveva proposto di diventare sua moglie non perché fosse davvero innamorato di lei, ma per un puntiglio da «mafioso». Franca Viola lo aveva respinto, il padre di lei la aveva messo, sia pur gentilmente, alla porta e per Filippo Melodia questo rappresentò un'offesa della quale doveva vendicarsi in qualche modo. Ne andava di mezzo il suo prestigio personale.

Non immaginava mai, Filippo Melodia, che Franca Viola non si sarebbe comportata come cento altre ragazze siciliane avevano fatto in passato nelle medesime sue condizioni; che Franca Viola era decisa a non sposarlo anche a costo di passare per «disonorata». Il Codice stabilisce che il responsabile di un rapimento se sposa la ragazza rapita non incorre in alcuna conseguenza penale. Senonché si è verificato quello che Filippo Melodia non aveva neanche messo in bilancio: Franca Viola si è ribellata.

Si conobbero i due nel [illegible]: Filippo Melodia apparteneva ad una tra le più importanti e più ricche famiglie di Alcamo, un paesino dove la mafia ha radici profonde; Franca Viola era figlia di un contadino, pensava di trasferirsi a Palermo per frequentare l'Università se avesse vinto i mezzi finanziari sufficienti. Lui giurava per il resto sicuro di sé e delle sue potenze; lei stava sempre in casa. Filippo chiese al padre di Franca se era disposta a dargli la figlia in moglie. Bernardo Viola non rimase impressionato per il fatto che la richiesta venisse da uno dei giovani più ricchi di Alcamo: Filippo Melodia non gli ispirava fiducia e propose un prefidanzamento, al termine del quale si sarebbe presa una decisione. Ma l'esperimento, andato avanti per quasi un anno, fallì: i due, Filippo e Franca, finivano sempre per litigare. Ed un giorno, senza fanfi complimenti, Bernardo da un lato e la figlia dall'altro dissero al giovanotto di non farsi più vedere.

Il giorno successivo al Natale dello scorso anno, Filippo Melodia rapì Franca Viola. La strappò dalla sua casa aiutato da alcuni amici, la trasportò in un casolare di campagna, rimase con lei otto giorni, poi la rimandò dai genitori, «disonorata». Filippo pensava che la ragazza avrebbe ceduto alla sua proposta di matrimonio. Ed invece no: Franca resistette anche questa volta. «Ti faccio condannare» gli aveva detto prima di cedere alla violenza; e ha mantenuto la promessa.

Guido Guidi

A pagina 5

Oggi referendum in Spagna

CRONACA CITTADINA

La vertenza nazionale per gli stipendi

Sciopero parziale dei previdenziali fino a stasera

Gli ambulatori dell'Inam stamane erano aperti; sospesa invece l'attività all'Inail e all'Inps - All'Enpas servizio normale Scioperi anche tra il personale ospedaliero

I dipendenti degli enti previdenziali (Inps, Inam, Inail ed Enpas) sono in sciopero fino a stasera. La decisione è stata presa dalle federazioni nazionali di categoria aderenti alla Cgil, alla Uil, alla Cisl, alla Cida (dirigenti) e alla Fenepa (medici di istituto) in seguito al provvedimento del Consiglio dei ministri in merito al trattamento economico e di quiescenza. Com'è noto, il Governo ha stabilito di mantenere immutati gli stipendi dei previdenziali fino al 31 maggio '67 e di corrispondere a titolo di acconto personale la parte di retribuzione che la Corte dei Conti ha ritenuto illegittima: nel frattempo sarà approfondito l'intero problema degli stipendi per tutto il settore pubblico. La reazione dei sindacati a queste decisioni è stata in genere negativa. La Federpubblici Cisl, tuttavia, ha sospeso la preannunciata agitazione affermando di voler esaminare a fondo la questione prima di proclamare altre manifestazioni di protesta.

A Torino stamane la situazione variava secondo gli istituti. Nella sede dell'Inps i dipendenti hanno sospeso l'attività per riunirsi in assemblea e discutere gli sviluppi della vertenza. Gli ambulatori dell'Inam erano aperti e il personale in genere ha prestato servizio; chiusi invece gli uffici amministrativi e gli ambulatori dell'Inail. All'Enpas l'attività era normale. In mattinata i previdenziali che aderiscono allo sciopero hanno tenuto una riunione alla Camera del Lavoro.

* E' cominciato stamane lo sciopero provinciale indetto tra gli ospedalieri a due riprese: dal primo turno odierno fino alla mezzanotte di domani e dal primo turno di sabato fino alle 24 di lunedì. Sono assicurati i servizi di «pronto soccorso», l'assistenza in camera operatoria per gli interventi urgenti, la vigilanza nei reparti (un infermiere per 40 malati). Normale l'attività del personale degli asili nido. Sono garantiti anche il funzionamento della farmacia interna per i casi indispensabili, delle cucine e della cucina (un pasto menu e diete speciali) e il trasporto delle vivande. Chiusi gli ambulatori e i laboratori, inattivo il servizio di radiologia.

L'agitazione degli ospedalieri è stata indetta per ottenere miglioramenti economici e normativi. L'Associazione ospedali piemontesi in un comunicato rileva che le rivendicazioni non possono essere suffragate dal parere favorevole del Ministero della Sanità. Aggiunge che le ore di sciopero non saranno retribuite e non può assicurare il pagamento della tredicesima essere le date fissate.

* Domani e dopodomani sono in sciopero i medici degli ospedali psichiatrici. Saranno assicurati i servizi di guardia, le prestazioni cliniche urgenti, la «reperibilità» dei singoli medici capireparto.

Nebbia fitta ovunque E' in arrivo la neve?

La nebbia continua a coprire gran parte della regione. L'aeroporto di Caselle è sempre chiuso al traffico (l'unico in funzione nel Nord Italia è quello di Ginevra). Il traffico sulle strade si svolge con lentezza e difficoltà specie nelle ore del mattino a causa del fondo gelato. Sull'autostrada per Milano la visibilità era stamattina sui 50-60 metri.

Il cielo intanto si va nuovamente, i metereologi prevedono a breve scadenza l'arrivo della neve anche in pianura. Il freddo dovrebbe continuare, la nebbia diventare meno fitta.

Solo 15 giorni per liberarvene

Dal 1° gennaio i vecchi biglietti da 500 non saranno accettati neppure in banca

Mazzette di vecchi, sporchi e consunti biglietti da 500 lire destinati al macero

Circolano ancora vecchi biglietti da 500 lire sporchi e consunti. Dal 30 settembre sono fuori corso, ma la gente non si è affrettata a liberarsene: si sa che la Banca d'Italia li cambia con quelli nuovi e con le monete metalliche. Ma ormai anche per ricorrere all'istituto di emissione i giorni sono contati: dal 1° gennaio le vecchie banconote non saranno che carta straccia senza alcun valore. Anche le altre banche finora avevano concesso ai clienti di depositarle agli sportelli. Ma, per esigenze interne, questa agevolazione avrà termine con la settimana in corso. Non resterà dunque che rivolgersi alla Banca d'Italia.

Le disinvolte imprese di una bella ragazza

Ruba un anello e tre giorni dopo ritorna e ne porta via un altro

In una gioielleria di via XX Settembre - Il primo «colpo» da 400 mila lire; il secondo assai più cospicuo: 1.400.000 - La cliente poco raccomandabile è alta, bruna; porta un'elegante pelliccia

In una settimana una giovane donna, dimostrando un'audacia incredibile, ha rubato due preziosi anelli nella medesima oreficeria. Episodi come questi sono frequenti nel periodo prenatalizio, quando i negozi sono affollati.

La disavventura è accaduta alla signora Maria Massola in Bo, titolare della gioielleria in via XX Settembre 7. «Quattro giorni fa — ha raccontato la derubata — mentre il negozio era gremito e non avevamo il tempo materiale di seguire contemporaneamente tutti i clienti, mio marito ha visto una giovane che stava toccando gli anelli esposti in vetrina.

«Era una giovane bruna, alta, con la carnagione olivastra, due grandi occhi scuri. Una bella ragazza insomma. Poteva avere 25 anni e indossava un'elegante pelliccia di ocelot. Mio marito, vedendola con le mani nel *platerau* di anelli esposti in vetrina l'ha pregata di allontanarsi e attendere il suo turno. Quella, dimostrandosi seccata, se ne è andata via».

Ieri la bella signora è tornata. Il negozio era nuovamente affollato, ma questa ha pazientemente atteso che una commessa la servisse. «Vorrei uno smeraldo montato su oro bianco e contornato di brillanti — ha detto — possibilmente in doppia fila».

La commessa, ha preso dalla cassaforte uno scrigno con i preziosi del tipo richiesto dalla cliente. Dopo averli attentamente osservati ed essersi informata del prezzo la giovane ha pregato l'inserviente di mostrargli un anello in vetrina. «E' stato sicuramente mentre la commessa andava alla vetrina — ha detto la proprietaria — che si è messo in tasca l'anello: uno smeraldo da un milione e quattrocentomila lire».

Dopo aver osservato il prezioso in vetrina, la bella cliente ha detto che sarebbe tornata l'indomani. Un quarto d'ora dopo un signore ha chiesto alla padrona della gioielleria un anello «importante» da regalare alla moglie. La signora Bo ha voluto mostrargli lo smeraldo esaminato precedentemente dall'altra cliente, ma, quando ha aperto lo scrigno, ha visto che uno stato rubato.

«Quattro giorni fa mi era sparito dalla vetrina uno zaffiro australiano del valore di circa quattrocentomila lire — ha spiegato alla polizia —. Adesso ho collegato i due fatti: la ladra non può essere che quella stessa cliente».

* Un furto nella gioielleria di via Di Nanni 106 è stato scoperto questa notte dalla guardia notturna della Vigilanza Giuseppe Gaeta. In perlustrazione, ha visto tre giovani armeggiare alla saracinesca della oreficeria di Giovanni Reggiani. Anche i ladri hanno però visto l'agente e sono fuggiti su un'auto sportiva, parcheggiata nella vicinanza. Avevano già forzato le serrature della saracinesca.

Maria Massola in Bo: «La ladra è giovane e bella»

* Il pianto di un bimbo ha fatto sorprendere una banda di ladri che tentava di svaligiare la sartoria di via Valeggio 6. E' accaduto a Rocco Orsini, 37 anni, che alle 5,30 della notte si era alzato per calmare il figlio Riccardo, 2 anni, che piangeva disperatamente. Dalla finestra ha visto in strada due individui che caricavano su un furgone tagli di stoffa. In pigiama è corso giù per le scale. Pochi secondi dopo piombava sui due ladri che fuggivano abbandonando furgone e refurtiva. Erano entrati nel negozio attraverso un buco nel pavimento.

Un miglior Natale per gli alluvionati

La sottoscrizione ammonta ora a 490.163.555 lire

Stamane i lettori hanno versato altri 3 milioni e 278.555 lire in favore delle popolazioni colpite dall'alluvione di novembre. Il totale delle tre sottoscrizioni aperte da «La Stampa» ammonta ora a 490.163.555 lire, di cui 280 milioni 908.745 per il Veneto, 127.301.830 per Firenze, 11 milioni 385.250 per i sinistrati di tutta Italia.

Il dramma di molta gente non è purtroppo finito. Nel Municipio di Prato Tolle — informa un inviato de «La Stampa» — si entra per la finestra, passando su una passerella di tavole sospesa sul fango e sull'acqua.

Stanno piccole e grandi arrivano al giornale anche dall'estero. I più, offrendo, pensano che ormai il Natale è vicino e vorrebbero che le feste fossero meno tristi «per tanti poveretti che tutto hanno perduto».

La famiglia l'aveva messo nel riformatorio per il suo temperamento irrequieto

Scappa dal «Ferrante Aporti» e induce una studentessa di 14 anni a seguirlo

Il diciassettenne si è aggregato alla carovana di un «Luna Park» e in un paese del Bergamasco ha fatto amicizia con una ragazza del luogo - Scomparsi insieme - Per poter fuggire da casa, Serenella ha chiuso a chiave la sorellina e ha portato via centomila lire - Le ricerche a Torino dove si suppone che il giovane sia ritornato

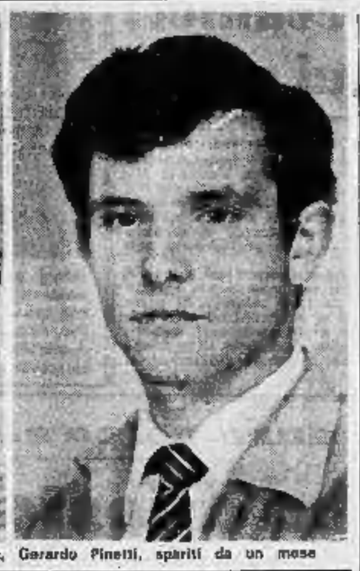

Serenella Nani ed il compagno di fuga, Gerardo Pinetti, spariti da un mese

La polizia ed i carabinieri di Torino, in collaborazione con la Questure delle altre città, ricercano due giovani scomparsi. Lui è un ragazzo di 17 anni, Gerardo Pinetti, fuggito ai primi di novembre dal «Ferrante Aporti»; lei compagna è una studentessa di 14 anni, Serenella Nani, scappata dalla sua casa di Almè Lombardo in provincia di Bergamo, il 13 novembre scorso. Si ritiene che i due abbiano architettato insieme la fuga, finora però ogni ricerca non ha avuto esito.

Gerardo Pinetti era ospite del riformatorio di nonno Unione Sovietica per alcuni trascorsi. I genitori risiedono ad Almè. Sono di modeste condizioni: la mamma è casalinga e il padre è mutilato di una gamba, vivono con l'aiuto di un fratello Gerardo, un ragazzo dal temperamento ribelle, non sopportava la disciplina del riformatorio e, dopo una breve vacanza, non si era più ripresentato. S'era unito ai baracconisti di un Luna Park ed era giunto con essi nella frazione San Martino di Almè Lombardo, in occasione della festa patronale.

Tra la folla che faceva ressa alle giostre aveva conosciuto Serenella, una fanciulla bruna, sulle, alunna della terza media, abbastanza sviluppata per la sua età. Tra i due era nato un legame di amicizia. Serenella si faceva spesso vedere al Luna Park e si intratteneva a lungo con Gerardo: i due ragazzi, affermano gli inquirenti, devono aver combinato in quegli incontri la fuga.

La sera del 13 novembre c'era la sagra del paese. Serenella era rincasata tardi: nel pomeriggio ed i genitori l'avevano sgridata. «Stasera non esci più» — le avevano detto — «e domenica prossima resterai a casa. Non sta bene che una ragazza della tua età vada sempre al Luna Park». Serenella sembrava rassegnata al castigo. Più tardi (erano le 18) ha domandato alla madre: «Oggi non ci è Messa?». La donna si stava vestendo. Appena l'ha vista uscire, la ragazza ha preso il soprabito e infilato rapidamente gli stivali. «Vado un momento nell'orto» — ha detto alla sorella e, varcata la soglia, ha chiuso dietro di sé la porta a chiave, è scesa nella strada ed è scomparsa. Ha un cassetto aveva preso centomila lire, che dovevano servirle per la fuga.

I genitori l'hanno cercata affannosamente, ma non sono riusciti finora ad avere notizie. L'incontro con il Pinetti, come s'è detto, probabilmente ha fatto maturare l'avventata decisione. Forse i due giovani hanno cercato rifugio a Torino, poiché il giovane aveva numerose amicizie strette durante la sua permanenza al riformatorio. Il padre di Serenella è venuto nella nostra città, dove risiedono gli zii della ragazza, nella speranza di trovare una traccia della fuggitiva, ma è tornato a casa deluso. Nessuno l'ha vista, nessuno ha saputo dir nulla. Con il trascorrere dei giorni l'angoscia della madre si fa insopportabile. «Le perdoniamo tutto — continua a ripetere — purché Serenella torni a casa!»

«E' un rimedio contro il cancro»

Con acqua zuccherata truffati trenta milioni

Il gabbamondo arrestato stamane dopo un acrobatico tentativo di fuga

I carabinieri del Nucleo di polizia giudiziaria hanno posto fine stamane alla carriera di un truffatore specializzato nel vendere medicine anticancrose. Raimondo Abrate, 58 anni, sposato e con figlia, nativo da qualche tempo nascosto a Borgaretto. Stamane alle 9 i carabinieri hanno bussato alla porta per arrestarlo: l'Abrate ha cercato di fuggire scavalcando un muro divisorio che divide in due il terrazzo al quarto piano.

Il tentativo è stato subito scoperto e l'Abrate è stato raggiunto. Assai noto tra i truffatori per la sua abilità nel confezionare delle vere più assurde le vittime, l'Abrate lavorava con altri specialisti tra cui Attilio Agà di 42 anni, marito qualche mese fa.

Sceglieva con cura gente sprovveduta, in genere disposta di avere un rimedio per il cancro, e dopo una conversazione infarcita di termini scientifici riusciva a vendere il flacone contenente acqua zuccherata.

Il prezzo, sbalorditivo, variava da uno a tre milioni. Sembra impossibile che estranee persone tanto ingenue da fidarsi ciecamente di lui e disposte a pagare somme tanto rilevanti. Le denunce fuoriuscite dai carabinieri assommano a truffe per circa trenta milioni, ma è possibile che ne esistano altre. Forse alcune vittime preferiscono tacere piuttosto che passare da sempliciotti. L'Abrate era colpito da diversi mandati di cattura per truffe compiute a Torino, Reggio Emilia, Bergamo, Bra e Cuneo.

Un altro sedicente «medicine miracoloso» noto come il «dottor Lopez» che «lavorava» però su scala inferiore e a prezzi meno elevati dell'Abrate è stato arrestato oggi dai carabinieri. Si chiama Ernesto Racchetto, 59 anni, via Vibò 10.

Gli uffici Rai trasferiti nel nuovo grattacielo

La direzione centrale Radio e alcuni servizi della direzione centrale amministrativa e del Centro elettronica meccanografico verranno trasferiti da lunedì nel nuovo palazzo di Porta Susa. Con l'inizio dell'anno prossimo tutto il personale — 850 dipendenti — sarà ospitato nei nuovi uffici.

Epatite virale: 61 casi in novembre

Come già in settembre (158 casi) ed in ottobre (198) l'epatite virale è stata la malattia infettiva più diffusa in novembre. Ma il male sembra vada regredendo (le persone colpite sono diminuite, il mese scorso, a 61). Gli altri dati resi noti dall'Ufficio d'Igiene si riferiscono a 125 casi, così suddivisi: peritonite 31 (15 in ottobre), varicella 31 (4), scarlattina 28 (6), parotite 14 (5), morbillo 10 (2), febbre tifoidea 7 (23), tigna 3, meningite virale 2, brucellosi 1, difterite 1, tubercolosi 1.

* L'Iope ha bandito un concorso per esami e titoli a 8 posti di ingegnere di 2ª classe per laureati in ingegneria o architettura; e a 2 posti di ingegnere di 2ª classe per solo laureati in ingegneria. Domanda entro il 2 gennaio.

LA STRENNA DELL'ANNO

GIUSEPPE FANCIULLI
SAN GIOVANNI BOSCO
Il Santo dei ragazzi presentato ai ragazzi
Formato: cm. 24,5 x 28,5
Pagine 176 con illustrazioni a quattro colori e in seppia del pittore Nino Missio Copertina a 6 colori cartonata e fustata.
L. 2000

Un finissimo scrittore che dedicò molta parte della sua attività alla letteratura per l'infanzia, con fresco splendido stile presenta ai ragazzi la meravigliosa vita del Santo che dedicò tutto se stesso per quasi cinquant'anni alla loro promozione

nelle migliori Librerie — Società Editrice Internazionale

ASTA alla CODEBO'
ORE 21,15
DUECENTO OPERE DI ARTISTI DELL'800 IN PREVALENZA PIEMONTESI
FUORI CATALOGO OGGETTI DA REGALO
Catalogo in distribuzione in Galleria
Via Po, 4 - Telefono 51-91-16 - Torino

PRODOTTI DI QUALITÀ: I DONI PIÙ GRADITI

TV PORTATILI e da TAVOLO
RADIO FONO STEREO AD ALTA FEDELTA'
Il più vasto assortimento in ultime novità originali americane ZENITH, la marca che mantiene il primato di QUALITÀ nel mondo intero, massima garanzia, assistenza tecnica - RICAMBI ORIGINALI.
ZENITH CHICAGO QUALITÀ RADIO-TELEVISION
IMPORTATORI DISTRIBUTORI AUTORIZZATI
carmine
C. TURATI 63 - T. 50 13 13 - TORINO

Le critiche dei lettori

Alloggi sulla chiesa

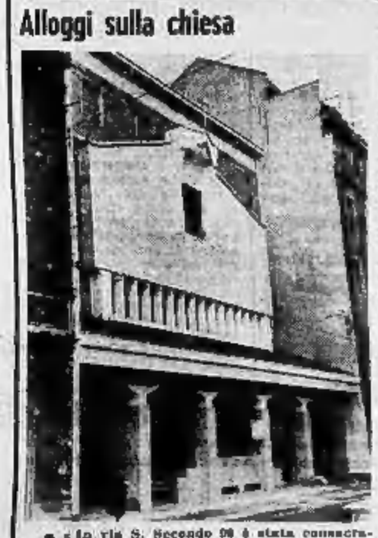

* «In via S. Secondo 90 è stata consacrata al culto una chiesa di recente costruzione. Non c'è che da rallegrarsene e ringraziare vivamente gli organizzatori ed i fedeli che hanno contribuito al conseguimento dell'opera. Si rileva tuttavia, a differenza di tutte le chiese cattoliche in ogni parte del mondo, che la costruzione non si arresta nella parte sovrastante la cupola, bensì continua per ricavarne evidentemente dei lussuosi appartamenti da adibire a canonica e relativo seguito. Una domanda: è consentito costruire, a scopo di abitazione, sulle sommità delle chiese?».

Segue la firma

«Ringrazio e chiedo scusa»

* «Sono quella donna che verso le 13,30 del 3 corrente ha intralciato l'intenso caotico traffico di via Cottolengo angolo via Ariosto per parecchi minuti (che a me sono sembrati eterni!...) rovesciando involontariamente tutto il contenuto fragile di una grossa borsa, destinato ad un invalido del Cottolengo, sul marciapiede della strada. Mi sento in dovere di ringraziare il paziente automobilista (sotto la cui macchina si sono sparpagliate le mie cose) per aver permesso al generoso cieco che — resistendo impavido ai taxi ed ai lanciatori di cicoria, degli altri impazienti ed agitati automobilisti —, m'ha aiutato a recuperare il recuperabile e si è anche preoccupato di raccogliere la più minuta scheggia di vetro per il bene delle gomme degli ingrati strombettatori che tra l'altro non capivano che dando fiato alle loro trombe aumentavano ancora di più l'imbarazzo di chi già si sentiva colpevole dell'intralcio arrecato. Comunque «Dio li benedica» a tutti».

Lina Brondino

I laureati in scienze naturali

* «Siamo tre neo-laureate in scienze naturali rimaste senza un'occupazione nelle scuole medie, non per mancanza di posti, ma perché una gran parte delle cattedre a noi spettanti sono coperte da laureati in farmacia. Desideriamo chiedere al ministro della Pubblica Istruzione se vale la pena prendere una laurea che oltre essere specifica per l'insegnamento non dà adito a nessun altro lavoro, quando i farmacisti — che nel corso dei loro studi hanno appena sfiorato argomenti di zoologia e botanica e hanno scarse cognizioni di matematica, geologia, mineralogia, paleontologia, petrografia, geografia generale e fisica — vengono considerati alla stregua streghe ed ammessi alle stesse nostre «classi» di abilitazione. Vorremmo ancora far osservare che mentre i farmacisti possono occupare i posti a noi più adatti, noi non possiamo trovare impiego nelle farmacie (e di posti ce ne sarebbero molti) dove per vendere i medicinali viene richiesta una laurea specifica. Gradiremmo sentire il parere di docenti universitari».

Seguono le firme

Le macchine senza bollo

* «Un'esperienza personale. Venendo alle dieci del mattino da corso Vinzaglio a via XX Settembre, mi sono preso il gusto di osservare il bollo di circolazione sulle auto in sosta, lungo il tratto su cui si trova, per intenderci, il palazzo degli Alti comandi. Sorpresa: ben sette macchine non erano in regola con il bollo! E più esattamente: due macchine se erano sprovviste, tre avevano il bollo valido fino allo scorso ottobre, due fino allo scorso agosto. (Seguono i numeri di targa). Mi domando: è possibile che tante macchine si muovano in pieno centro pur sapendo di non aver pagato quanto la legge prescrive? Dicono i maligni che si tratta di un'infrazione che per i vigili comporta difficoltà particolari... E' vero?».

Carlo Mondi

Taccuino della città

◆ **Associazione d'Azeglio**: oggi alle 20,15 al Circolo della Stampa annuale pranzo natalizio.

◆ **Alla Pro Cultura femminile** (v. Cernaia 11) oggi alle 17,30 Azelia Arici rievocherà l'attività svolta dalla «Sezione musicale autonoma per il teatro della Pro Cultura».

◆ **Il prof. Ettore Cozzani** concluderà oggi alle 18 nell'aula magna dell'Università il ciclo di conferenze su Giovanni Pascoli.

◆ **Il prof. Francesco Fontana**, ordinario di storia dell'arte al liceo «Cavour» parlerà stasera alle 18 in corso Palestro 9 bis su «Microfilms e dispositivo per l'insegnamento personalizzato e l'educazione del gusto».

◆ **Rotary di Chivasso**: stasera alle 20 durante la riunione a Villa Monfort's consegna di una borsa di studio da L. 750 mila e di 2 premi a studenti meritevoli.

◆ **Circolo «La Quintina»**: questa sera all'Arlecchino festa danzante, ore ingresso pro sottoscrizione «Torino per Firenze».

◆ **Per il Centro di psicologia del lavoro** domani alle 17 in p. Castello 29 conversazione del prof. Francesco Novara su «Evoluzione strutturale dell'industria».

◆ **Al «giovedì culturali»** delle Scuole d'Applicazione d'Arma parlerà domani l'on. Pella su «Il programma quinquennale di sviluppo economico».

◆ **Lettura Dantis**: domani alle 17,45, in via Verdi 23, il dott. Giacomo Negri commenterà e dirà il XXI Canto del Paradiso.

◆ **I Monopoli di Stato** intendono indire due gare per lo appalto a licitazione privata di magazzini per il rifornimento delle rivendite di Torino e della «cintura». Informazioni in via Governolo 6, domande entro il 10 gennaio.

TEMPERATURA DI OGGI

MASSIMA +2,2
MINIMA —1,5

Il Bollettino meteorologico segnala inoltre: temp. media (notti.) + 0,4; ore 8 + 0,8; press. 730,0; umid. 88%. Nebbia. Previsioni: Nuvoloso. Temperatura a Caselle: massima 0; minima — 4,3; ore 8: — 4,2.

Formitrol
CHIUDE LA PORTA AI MICROBI

I nostri dubbi

La taverna della Giamaica

Esiste ancora la «Taverna della Giamaica» descritta da Daphne Du Maurier nel celebre romanzo che aveva appunto quello titolo?

M. Saccari, Torino

Sì. La «Jamaica Inn», un tempo ispo di convegni di pirati e contrabbandieri della Cornovaglia, fra le cittadine di Altarnun e Bodmin, in una zona fosca e desolata quanto suggestiva, appartiene oggi, come la maggior parte delle più famose taverne britanniche, ad una fabbrica di birra inglese. I locali conservano di proposito, fin nei minimi particolari, l'ambientazione descritta dalla Du Maurier, nel cui romanzo delle sue è intitolato a uno dei protagonisti del romanzo. Mancano solo i pirati e i contrabbandieri, in compenso ci sono ogni giorno centinaia di turisti.

Isotta 1967

Nell'annata cinematografica 1966, giunta ormai alla conclusione, due nuove dive — mediocri attrici, ma questo conta relativamente poco — hanno raggiunto la popolarità: Romina Power e Raquel Welch. Che cosa c'è in vista per il prossimo anno?

F. Luzzari, Roma

La stella cinematografica del 1967, a giudizio di autorevoli esperti, dovrebbe essere Dada Cavalcanti, una brasiliana. Ha 23 anni ed è nata a Ipanema, piccola contea balneare nei pressi di Rio de Janeiro, dove la ragazza sono pressoché sbalorditi. E' figlia di un industriale e fino a pochi mesi fa studiava filosofia all'università della capitale sudamericana. Un funzionario d'una fabbrica di tessuti l'ha notata (pare che non si possa fare altrimenti) e l'ha invitata in Europa come indossatrice. A Parigi il regista Antoine D'Ormesson le ha immediatamente offerto la parte di protagonista nel suo ultimo film «Arcipelago» che è una trasposizione moderna del mito di Tristano. Dada Cavalcanti sarà quindi Isotta. Lo scenario è di Vinicio de Moraes, già autore di «Orfeo Negro». Poche settimane fa in direttore ha girato un secondo film, di argomento quasi dicerso, diretto da Philippe Fourastié. Il titolo è «Uno sceita di cannibali». Dovrebbe trattarsi di un giallo.

Duda Cavalcanti, la quinta Isotta

Mao e i razzisti

La Cina di Mao ha rapporti commerciali con i governi razzisti del Sud Africa e della Rhodesia?

E. Savani, Aosta

Sebbene le autorità di Pechino affermino che fin dal 1960 tutti gli scambi con questi paesi sono cessati, sono trapelate notizie della Gran Bretagna ha rivelato che negli anni successivi i commerci tra il Sud Africa, la Rhodesia e la Cina sono continuati, sia pure in forma semiclandestina, cioè con la mediazione di altri stati. La cifra annua degli scambi, secondo una valutazione dell'«Observer» di Londra è di circa 10 miliardi di lire, per il solo Sud Africa. Pechino importa soprattutto partite di mais.

Mezzo secolo di Boeing

Che cosa significa la sigla Boeing?

A. Fiori, Genova

Non è una sigla, è il nome del fondatore della fabbrica: William Boeing. La società fu costituita da lui nel 1916 e venduto alla vigilia dell'ultimo conflitto mondiale.

LE QUESTURE AFFIDANO LORO I CASI PIÙ DELICATI E SCABROSI

Sono giovani, carine e laureate le «007» della nostra polizia

Sembrano «hostess» di compagnie aeree nella eleganza dell'uniforme - In servizio dal 1961, si sono rivelate preziosissime svolgendo un'intensa attività soprattutto fra i minorenni: capelloni, ragazzi traviati, fanciulli senza famiglia - Un elogio del ministero alla «ispettrice» di Torino e alle sue sei «assistenti»

Per l'elegante uniforme, il garbo, il sorriso hanno l'aspetto delle *hostesses*, nel discorrere rivelano la duttilità e la conoscenza del mondo che caratterizzano le giovani professioniste: sono le ispettrici e le assistenti di Polizia, in servizio in Italia dall'agosto del 1961. Laureate in giurisprudenza o scienze politiche le prime, diplomate di scuola media superiore le seconde, tutte quante, prima di iniziare la carriera, debbono seguire un corso di sei mesi nella moderna, attrezzatissima Scuola superiore di Polizia a Roma — corso ricco di materie ed esercitazioni fra cui il tiro a segno con la rivoltella e la tecnica del judo per la difesa personale. Queste due ultime specializzazioni hanno contribuito al sorgere del mito per cui in ogni ispettrice e in ogni assistente si nasconderebbe una Modesty Blaise. C'è qualcosa di vero in questa leggenda, ma la realtà, quale ci è apparsa in un'inchiesta compiuta attraverso l'Italia, da Roma a Torino, si è apparsa più complessa e sorprendente.

Per prima cosa bisogna fermare l'attenzione su alcuni episodi tipici. A Torino pochi mesi or sono una signora dell'alta borghesia si avvedeva che dai suoi gioielli era scomparso un anello con brillanti dal valore di un milione. Allarme, denuncia, indagini. Gli specialisti della Squadra mobile fermarono l'attenzione sulla seguente circostanza: il pomeriggio la signora, se le accadeva di uscire senza che nessuno rimanesse in casa, poneva le chiavi dell'appartamento nella cassetta delle lettere, nascoste sotto uno stampato; la figliola sedicenne, studentessa di liceo, tornando da scuola, le ritirava per rincasare. Ma il nascondiglio era noto soltanto alla ragazza? No: lo conoscevano anche due suoi coetanei e compagni di scuola che spesso, a lezioni finite, l'accompagnavano a casa, ove studiavano assieme. «Sono insospettabili: c'è da mettere la mano sul fuoco» assicuravano la signora e la figliola; tuttavia i funzionari della Squadra mobile ritennero quella traccia meritevole di essere seguita. Data codesta impostazione c'era da pensare che i personaggi-chiave del piccolo «giallo» fossero tutti minorenni: perciò l'indagine fu affidata alla Polizia femminile che, in base alla sua stessa legge istituzionale, deve appunto occuparsi di casi nei quali sono implicati minorenni e donne. La soluzione del caso dipendeva dalla capacità di far «cantare» i due studentelli: in quest'arte le giovani specialiste della Questura di Torino, come del resto le loro colleghe di tutt'Italia, sono bravissime. Per raggiungere la mèta ricorsero a uno stratagemma antico quanto le indagini di polizia: interrogare separatamente i ragazzi, dicendo a ciascuno di essi che l'altro aveva confessato. Ma in sé e per sé l'espediente non sarebbe servito a nulla, senza il prezioso, determinante aiuto dell'atmosfera che le interrogatrici seppero creare. I due adolescenti, trovatisi a tu per tu con ragazze giovani e carine, ebbero l'impressione di discorrere con le loro sorelle maggiori: s'inorgoglirono udendo che l'episodio era visto in luce di una bravata compiuta con abilità; stabilitosi un rapporto di confidenza, confessarono di avere «soffiato» l'anello perché avevano bisogno di qualche biglietto da mille; raccontarono ogni particolare della vendita, aiutando poi personalmente le assistenti di Polizia a rintracciare a Porta Palazzo il ricettatore che aveva pagato sedici mila lire l'anello che vale un milione. La penultima pennellata a questo racconto a lieto fine è stata data dal ricettatore che presso i suoi acquirenti recuperò i brillanti e il metallo dell'anello (che era stato subito smontato) e restituì ogni cosa. L'ultima pennellata la diede il ministero dell'Interno che inviò una gratificazione e un elogio alle autrici dell'operazione. A Torino la Polizia femminile ha una vice ispettrice, la dr. Liliana Meini, laureata in legge e sei assistenti: Amelia Fernando, al 3° anno nella Facoltà di matematica, Augusta Morsiti, laureanda in legge, le ragioniere Jone Testi, Anna Musille, Maria Luisa Prati e Diana Passantino, laureata in scienze politiche.

Donna poliziotto italiana, incaricata della sorveglianza dei ragazzi, nel quartiere popolare di una nostra città

Il bimbo solo

A Genova una delle più grosse e fortunate operazioni contro il traffico degli stupefacenti ha preso il via dalle osservazioni abili e pazienti compiute da una romantica coppia di innamorati circa i movimenti attorno a una villa solitaria nella zona di Nervi: ma — l'avete già capito — la coppietta era fasulla: lui era un funzionario della Squadra mobile; lei, la vice ispettrice di polizia Elisa Fontana, laureata in legge e avviata verso la carriera di penalista prima di vincere il concorso della Polizia femminile. E' versata in psicanalisi, dipinge: Modigliani figura fra i suoi artisti preferiti.

Ai numerosi episodi analoghi a quelli citati si contrappongono altri d'indole del tutto diversa, ma non meno coloriti. Una «passeggiatrice» e il suo «amico» tornavano a Roma in auto da una gita al mare, quando furono travolti e uccisi da un autocarro. Dagli immediati accertamenti emerse tra l'altro che la avventurata donna aveva un bambino di sei anni, nato da un amore con un uomo staccatosi da lei ormai da parecchi anni. Per le esigenze del suo sciagurato lavoro ella trascorreva fuori casa molte ore del giorno e della notte, lasciando il bimbo chiuso nell'appartamento: il piccino se ne stava tranquillo, occupato per lo più a giocare con un cane lupo suo grande amico.

Accaduta la sciagura si pensò per prima cosa al bimbo. Fu incaricata di occuparsene l'assistente Maria Bazzano che è in forza presso l'Ufficio assistenza della Questura di Roma e l'Ufficio di polizia dei minorenni. Data l'eccezionalità del caso pietoso, a suonare alla porta dell'appartamento, ove il bimbo ignaro attendeva invano la mamma, si recò, con la signorina Bazzano, il commissario Cutri che dirige i due uffici citati or ora, e, al tempo stesso è direttore della Casa del Fanciullo, creata dalla Questura di Roma per ospitarvi i fanciulli bisognosi di immediata assistenza.

Commissario e assistente suonarono a lungo, invano. «Sfondiamo la porta?» propose un agente. «No — risposero Cutrì e la signorina — dobbiamo evitare di impressionare il piccino». Furono chiamati i vigili del fuoco che, penetrati nell'alloggio da una finestra, trovarono il bimbo, intento a giocare con il cane lupo. Si prese cura di lui la signorina Bazzano: l'affidò alla vice ispettrice romana Ricci Lepore che dedica parte della sua attività alla Casa del Fanciullo: qui il piccolo orfano trovò una prima sistemazione. Ed ecco, a concludere felicemente la vicenda, il capolavoro della vice ispettrice e dell'assistente di polizia: rintracciarono il padre del bimbo; sposato senza figli, accolse in casa il suo piccino che non vedeva da alcuni anni; la moglie l'accettò con affetto di vera mamma.

Un colpo di Karaté

Episodi come quelli citati hanno diffuso nel pubblico l'impressione che le ispettrici e le assistenti di Polizia siano di continuo al centro di romanzi gialli e di patetiche storie a lieto fine, il che spiega gli appellativi loro attribuiti: le Signorine 007, Angeli con la pistola, le Suffragette con rivoltella, le Mammine in azzurro, e, infine (udite! udite!) le «Mamme della Questura». L'impressione che questi appellativi siano calzanti e giustificata dalle vicende narrate di preferenza nei numerosi *reportages* dedicati alla Polizia femminile fin dall'inizio della sua attività, nel 1961. Per esempio due casi hanno avuto larghissima pubblicità: quello della assistente di Polizia che, con un colpo di karatè, riuscì a mettere k. o. un pericoloso pappagallo della strada, e quello di una vice ispettrice che, rivoltella in pugno, arrestò una virago che poco prima aveva squartato con un mannarino una rivale in amore.

Ma vicenda di questo genere, pur facendo onore alle protagoniste, sono un'eccezione. Del resto basta riflettere un istante per comprendere quanto sarebbe assurdo pensare che la Polizia italiana, là ove occorre soprattutto forza fisica e abilità nel maneggiare le armi, voglia servirsi non già dei molti atletici sottufficiali di cui dispone, ma di giovani laureate e diplomate di scuole medie superiori, selezionate attraverso severi concorsi per utilizzarne le doti intellettuali, la preparazione culturale. E infatti le signorine e le signore della Polizia sono impiegate là ove l'azione deve essere svolta con garbo, sensibilità, sottigliezza e guidata non solo dalla conoscenza delle leggi, ma anche dalle condizioni sociali e psicologiche del mondo d'oggi in rapida evoluzione. La duttilità femminile è preziosa in simili casi. Qui appunto consiste la originalità della Polizia femminile.

Furio Fasolo

Dal nostro corrispondente

Anche se non è bello né attraente i giovani lo han preso a modello

Figlio d'un povero facchino del mercato del pesce, è diventato celebre dopo i 35 anni - Una vita avventurosa: studiò recitazione con i risparmi racimolati dalla madre, a diciannove anni combattè in Corea, e ne tornò pacifista - Divorziato, si rifugiò a Parigi tra i «clochards» - Finalmente, a Londra, gli si presentò l'occasione di sostituire Peter O'Toole

Londra, dicembre.

Nello «Swinging London», questa capitale edonista e improvvisata, che ha lanciato minigonne e capelloni, e onorato i Beatles e Mary Quant, due giovani attori dettano oggi gusti e moda: Julie Christie e Michael Caine.

Vincitrice dell'Oscar con «Darling», e protagonista poi di «Zivago», Julie Christie, con il suo colto protervo e aggressivo, ha conquistato una fulminea celebrità internazionale. Michael Caine invece s'è imposto al pubblico più lentamente, con «Il caso Ipcress», «La scatola sbagliata», «Alfie» e, adesso, «Funerale a Berlino». Ma dei due, egli è forse il più ammirato dai «giovani leoni» dell'Inghilterra senza impero. Se Michael Caine si modella oggi un'intera generazione, come accadde a Sir Laurence Olivier, il vero gentiluomo, e al sonno Dirk Bogarde.

Come idolo, Michael Caine manca del fisico da role. Più di alto, è allampanato. Ha i capelli color stoppa, porta gli occhiali, è appassionato dell'arte culinaria, afferma di non capire le donne e di non avere «un cuore di leone». E tuttavia i coetanei ne imitano lo stile del vestire, il modo di parlare, gli atteggiamenti e l'andatura. Migliaia di fanciulle gli scrivono da tutta l'Inghilterra, chiedendogli una carezza o un bacio. Dopo averlo visto in «Zulu», un film sull'Africa, nei panni del luogotenente Gonville Bromhead, un gruppo di parigine venne a Londra e assediò il suo appartamento. Terence Stamp, l'interprete de «Il collezionista» e di «Modesty Blaise», che per cinque anni condivise con lui fatiche e attese, lo considera il nuovo simbolo della civiltà inglese.

La sua bravura è certamente uno dei segreti del suo successo. Michael Caine impersona sullo schermo l'anti-James Bond, o l'agente segreto Harry Palmer. Egli è l'attore che ha riportato umanità, equilibrio e realtà al mondo delle spie. Len Deighton, l'autore di «spioni» più letto del momento, un incrocio tra John Le Carré e Ian Fleming, lo definisce «un caratterista nato». Harry Saltzman gli ha dato un contratto più lungo e favorevole di quello di Sean Connery. Per Hollywood, che ha invano cercato di strapparlo a Londra, egli rappresenta «the hottest property in the business». E' il nostro opposto. Ha meno timori, meno pregiudizi, diciamo anche più onestà. Sa che cosa vuole. Ha rifiutato decine d'offerte per rimanere fedele alle sue convinzioni».

Michael Caine, l'anti-James Bond, con l'attrice francese Elisabeth Ercy, in un film girato recentemente a Londra

Nelle interviste, Michael Caine ha conservato una schiettezza straordinaria. Ci ha raccontato di essere nato trentacinque anni fa nella Old Kent Road, la strada più famosa del quartiere più povero di Londra. «Mio padre era un facchino del mercato di pesce di Billingsgate, di quelli col cappello di cuoio a falda larga, abbastanza solido da sopportare il peso di una cassetta in testa. Mia madre, per aiutarlo a sfamare me e mio fratello, andava a lavare i pavimenti negli [illegible]. In questo modo, in trent'anni, riuscì persino a mettere da parte dei risparmi: me li diede tutti quattordici anni fa, affinché potessi studiare recitazione».

A sedici anni, Michael Caine era entrato in una Casa cinematografica come fattorino, ma sognando di diventare regista. Aveva finito invece con l'apparire in parti secondarie in pellicole di scarto. La guerra in Corea lo vide in prima linea: «Diciannovenne, spaventato, e senza amore alcuno né per il nostro impero né per quello americano». Dopo diciotto mesi aveva preso la malaria ed era diventato pacifista: «Ma non obiettore di coscienza. Come si fa a stare a casa quando i fratelli e gli amici muoiono?». Trascorse un periodo di desolazione in ospedale e poi, guarito, con Terence Stamp, un altro ragazzo della Old Kent Road, meccanicello a bussare alle porte dei teatri. Spesso senza a malapena di che mangiare, ma ero libero e felice».

«A ventiquattro anni mi sposai. Mia moglie mi diede una bellissima bambina, che oggi mi segue dappertutto. Ma non ero maturo per il matrimonio: non avevo né la forza spirituale né i mezzi materiali per tenerle in vita. Divorziai e mi parve che il mondo crollasse. Per fuggire alla vergogna dei miei fiaschi, mi rifugiai a Parigi. Mangiavo grazie a un amico cameriere in un ristorante, che mi dava gli avanzi di cucina, e dormivo sotto i ponti della Senna. Poi morì mio padre. E allora capii che era inutile e vigliacco scappare. Tornai indietro, decisi a battermi e a farmi strada a tutti i costi». Entrò in una filodrammatica come buttafuori, in un'altra come aiuto regista. In una terza gli si presentò l'occasione di sostituire Peter O' Toole, e la colse al volo.

«Ormai avevo trent'anni. Ottanni un contratto dalla televisione, e per due anni successivi vinsi "L'Oscar del telescherno". Intine Stanley Baker mi offrì la parte di un ufficiale in "Zulu": un aristocratico, io, un "cockney", un popolano. Mi andò bene».

Da allora, Michael Caine non si è voltato indietro. E adesso è proclamato «il donglovanni '67». Un donglovanni strano: «Invasto cettatamente tutti i miei guadagni, perché la mia professione è tutt'altro che stabile e sicura. Ho provveduto a mia madre: certi geni non si dimenticano. Santa donna: le ho chiesto di venire ad abitare con me, ma ha risposto che le vecchie amicizie non si pesa, e un giovanotto deve avere il suo tempo a sua disposizione. Tra cinque o sei anni, credo, mi sposerò, voglio una grossa famiglia, e la felicità che fu mia, di mio fratello, di mio padre e mia madre».

Per un paradosso, questo attore che è il simbolo della «Swinging London» perché vive bene, mangia meglio, ha due macchine, e fa strage sui malcapitati cuori femminili, è in fondo legato a sentimenti e principi vecchi e saldi quanto i popolani di Londra. «Questa rivoluzione giovanile di cui si parla tanto» è ha detto «è assai superficiale. Ha ucciso la musica, la moda, il cinematografo. Ma non è riuscita ancora a arrivare all'industria, alla scienza, alla politica. L'Inghilterra sta cambiando, ma più lentamente di quanto non sembri. Non sono un ammiratore dell'ordine antico, basato sulle distinzioni di classe. Spero che le cose vadano presto più in fretta».

E con un sorriso ha aggiunto: «In questo caso, scomparirebbe anche James Bond. E' un personaggio antidiluviano. Non permetterei con piacere ai miei figli di vedere i suoi film».

Ennio Caretto

Marisa Allasio diventa assessore

All'ex attrice, eletta nelle recenti amministrative, saranno affidate le finanze di Pomaro

ALESSANDRIA, mercoledì sera.

La contessa Marisa Calvi di Bergolo sarà eletta questa sera, con tutta probabilità, assessore effettivo alle Finanze di Pomaro Monferrato, dove l'ex attrice risiede dal giorno delle sue nozze con il nipote dell'ex re Umberto, proprietario di un antico castello. Alla contessa sarà affidato, come da accordo in precedenza assunto, l'assessorato alle Finanze, mentre la carica di sindaco sarà affidata al socialista Guido Allais. L'altro assessorato effettivo andrà al democristiano Carlo Quarteno, con il compito di vice sindaco.

Il Consiglio comunale di Pomaro è convocato, infatti, questa sera per la prima volta dopo le elezioni amministrative del 27 novembre, nelle quali si è imposta la lista di centro-sinistra, ove figurava come indipendente la contessa Calvi. Si spera con la nuova giunta di risolvere i problemi che da anni assillano il paese e che mai erano stati risolti.

STRENNE

UTET

LA MUSICA
enciclopedia storica e dizionario
diretta da Guido M. Gatti con la collaborazione di 120 specialisti.
Sei volumi riccamente illustrati.

STORIA D'ITALIA
coordinata da Nino Valeri
Cinque grandi volumi: dal Medioevo alla fine della seconda guerra mondiale.

SOCIETA' E COSTUME
panorama di storia sociale e tecnologica
Collezione diretta da Mario A. Levi

STORIA DELLE SCIENZE
diretta da Nicola Abbagnano
Tre volumi in quattro tomi (Astronomia - Geografia - Matematica - Fisica - Chimica - Biologia e Medicina - Psicologia Sociologia).

IL MONDO DELLA TECNICA
enciclopedia monografica divulgativa in sei volumi diretta da Gustavo Colonnetti

LA SACRA BIBBIA
tradotta dai testi originali ebraici, aramaici, greci a cura di Mons. E. Galbiati, Don A. Penna, Mons. P. Rossano.
Tre volumi.

STORIA UNIVERSALE DEL TEATRO DRAMMATICO
di Vito Pandolfi
Due ricchissimi volumi illustrati.

ENCICLOPEDIA DELLA CASA
Due eleganti volumi in cofanetto - Il regalo ideale per il padrone e la padrona di casa.

A COMODE RATE MENSILI

UTET - C. RAFFAELLO 28 - TORINO
Prego farmi avere in visione, senza impegno da parte mia, l'opuscolo illustrativo dell'opera:
nome .....
cognome .....
indirizzo .....

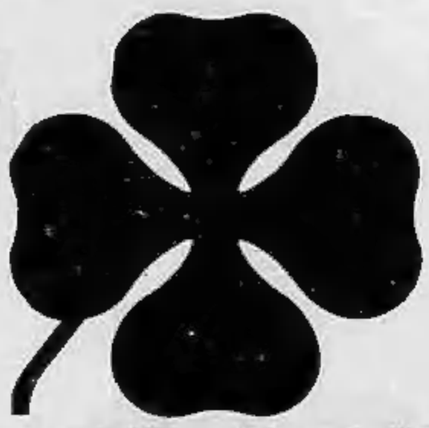

L'ALFA ROMEO VINCE

CAMPIONATO TEDESCO VELOCITA' TURISMO 1966

1ª ASSOLUTA: GIULIA GTA

IL VINCITORE HERBERT SCHULTZE, CHE NELLE OTTO PROVE HA CONQUISTATO OTTO VITTORIE, HA OTTENUTO CON LA GTA IL PRIMO POSTO ASSOLUTO FRA I CONDUTTORI DI TUTTE LE CLASSI DELLA CATEGORIA TURISMO; HA INOLTRE STABILITO I NUOVI RECORD ASSOLUTI DELLE PISTE DI HOCKENHEIM, DI MAINZ FINTHEN E DELL'AVUS.

8 MAGGIO	ADAC HANSAPOKAL-RENNEN 1° DI CLASSE GIULIA GTA
30 MAGGIO	HSTC 100 MEILEN HOCKENHEIMRING-RENNEN 1° ASSOLUTA GIULIA GTA
19 GIUGNO	HMSC FLUGPLATZ-RENNEN MAINZ-FINTHEN « PETER LINDNER GEDÄCHTNIS RENNEN » 1° ASSOLUTA GIULIA GTA
26 GIUGNO	DMV AVUS RENNEN 1° DI CLASSE GIULIA GTA
24 LUGLIO	AVD GROSSER PREIS FÜR TOURENWAGEN AUF DEM HOCKENHEIM-RING 1° DI CLASSE GIULIA GTA
7 AGOSTO	AVD NÜRBURGRING - TROPHÄE 1° DI CLASSE GIULIA GTA
18 SETTEMBRE	ADAC TOURENWAGEN RENNEN NÜRNBERG 1° DI CLASSE GIULIA GTA
25 SETTEMBRE	ADAC EIFELPOKAL-RENNEN 1° ASSOLUTA GIULIA GTA

NELLA STAGIONE 1966 L'ALFA ROMEO HA CONQUISTATO IL PRIMO POSTO IN OLTRE 320 GARE ED IN 12 CAMPIONATI NAZIONALI ED INTERNAZIONALI, FRA I QUALI LO CHALLENGE EUROPEO TURISMO E IL CAMPIONATO TRANSAMERICANO

GT VELOCE GT 1300 JUNIOR

OGNI CORSA VINTA DALLA GTA E' UN VITTORIOSO COLLAUDO ANCHE PER LA GT VELOCE E LA GT JUNIOR, LE VERSIONI PER FAMIGLIA CHE HANNO IDENTICA

TENUTA DI STRADA ROBUSTEZZA POTENZA DI FRENATA

LA POTENZA ALFA ROMEO E' SICUREZZA

ANNUNCI ECONOMICI

Questi uffici possono essere disposti a:

TORINO - Via Roma n. 80 Salone de « La Stampa »
MILANO - Via Borgogna n. 2 Gall. Vittorio Emanuele (Ottagono)
ROMA - Largo S. Spinelli 3 L.go del Tritone 155
GENOVA - Via 17 Ottobre 136 e Portici Accad. 17 r
NAPOLI - Via Roma 148

nonché presso tutti i corrispondenti della « Pubblicità Stampa S.p.A. ».

Tutti gli avvisi — anche quelli pubblicati in domenica — vengono ripetuti in una edizione pomeridiana di « Stampa Sera ».

« Stampa Sera del lunedì » viene considerato, a tutti gli effetti, come il settimo numero de « La Stampa » e la ripetizione avverrà nell'edizione pomeridiana dello stesso giorno.

Coloro che intendessero inoltrare la loro richiesta per corrispondenza possono scrivere a: « Pubblicità Stampa », via Roma 80, Torino, inviando l'importo per vaglia postale o bancario oppure mediante versamento nel c/c postale n. 4/1866, Torino.

Il prezzo di questa inserzione si ottiene dal prodotto del numero delle parole (minimo dieci) moltiplicando le artificiosamente computate per la tariffa con l'aggiunta delle tasse in ragione dell'8 % globale.

Avvisi in neretto: tariffa doppia.

Per le inserzioni in data fissa aumento del 100 %.

Coloro che desiderano rimanere ignoti ai lettori possono utilizzare il nostro servizio cassetta aggiungendo al testo dell'avviso la frase: Scrivere « Pubblicità Stampa n. , Torino », computato per cinque parole. In tal caso all'importo dell'intero annuncio dev'esser aggiunto il costo della cassetta in lire 300 per domanda, ed un deposito di lire 300 per chi eventualmente desideri il recapito a domicilio delle corrispondenze.

La « Pubblicità Stampa S.p.A. », in base al capitolato di concessione di esercizio del casellario privato, è considerata a tutti gli effetti « unica destinataria delle corrispondenze ».

Essa ha quindi il diritto di verificare le lettere e di inoltrare soltanto quelle strettamente inerenti agli annunci contenendo stampati, circolari o lettere di propaganda.

Tutte le lettere indirizzate alle cassette debbono essere inviate per posta o munite regolare affrancatura e raccomandate.

Per uno speciale accordo intervenuto con l'ISTITUTO BANCARIO SAN PAOLO DI TORINO e con la CASSA DI RISPARMIO DI TORINO, gli avvisi possono essere ordinati — nelle ore di sportello — presso tutte le Sedi e Dipendenze di queste Banche esistenti in Italia.

COMMERCIALI L. 300 per parola

ACQUISTERETE convenientemente in via Fantoli 15, Milano, macchine ufficio d'occasione. Visite: nei pomeriggi di lunedì, mercoledì, venerdì di ogni settimana. Disponibili: macchine Union Gera diametro 139, dentatrici, trasmitrici Wanderer, presse Mutlar CE 100 tonn., rettifiche Mayer-Schmidt, Linder per filetti, piallo Boehringer, fornio verticale Skoda-Toshi 72, trapano radiale Rabosi RF 3 e molte altre macchine varie. La realizzo è affidato al Centro italiano macchine utensili, via Ravizza 18, Milano, telefono 857-346, al quale potrete rivolgervi per informazioni, appuntamenti e trattative. 27940

CARRELLINO pianale nuovo a batteria vendo. Portata qt. 10/15 con piattaforma ribaltante. Telefonare ore pasti 393-736. 2001

ELETTROPOMPE motopompe, pompe a mano per tutti i liquidi. Feltri, via Mongioverno 228, Torino. Telefono 331-581. 23872

FILTRO rotativo Precoat in terra da 8 mq completo pompa e avvio funzionante occasione vendesi. Scrivere: Casella postale 3598, Milano.

MACCHINE utensili ha vari acquisto d'occasione ritocimento officine attrezzate. Indicare qualità, stato d'uso. Scrivere: « Pubblicità Stampa 7493 — Torino ». A119870

NOLEGGIASI autogru portata qt. 33-73, carrelli portata qt. 30-50, motospazzatrici, motolivellatrici perimetrali, piazzali, corsie esperti lavorazione, qualunque periodo con o senza conduttore. Prezzi convenienti. Telefonare IMA 885-825. A119814

ORMIG 40 l seminuovo privato vende. Telefonare 778-561. 2001

PORTONI in legno Rovere come nuovi vendesi. Telefonare 287-723.

SEPARATAMENTE o in blocco vendo mobili ufficio particolarmente adatti impresa edile: tavoli disegno, porta disegno, armadi metallici, schedari. Telefonare 212-950.

SOLLEVATORI, martinetti, cavalletti, estrattori, chiavi per il servizio dell'auto. Sitor, via Nizza 32.

VENDO partita travetti larix per armature solai, betoniere. Telefonare 650-388. A120254

VENDONSI contenitori calcestruzzo ribaltabili completi, come nuovi. Scrivere: « Pubblicità Stampa 2409 — Torino ». A120703

ARTIGIANATO L. 200 per parola

ABILE cappellaio stirapaglia conveniente mente ripara scarpe leve costruisce. Preventivi. Tel. 488-178.

ALESATORE - tornitore lavorerebbe presso officina in forma indipendente. Scrivere: « Pubblicità Stampa 7569 — Torino ». A121050

AVVOLGIBILE piacentes Telefonate 950-455, 82-675. Un operaio vostro disposizione 0782

BRUCIATORI migliori marche silenziosi autosostenenti tutte garanzie, Bosco, telef. 599-580. 1001

**INDUSTRIALI, COMMERCIANTI, ISTITUTI SCOLASTICI, A VOSTRA DISPOSIZIONE AUTOPULMINO CON CONDUCENTE QUALIFICATO PER TRASPORTO DIPENDENTI, MERCI, SERVIZIO PROPAGANDE. CONDIZIONI ASSAI FAVOREVOLI. TELEFONARE 253-349. A119863

MURATORE esegue modifiche riparazioni generiche alloggi case ville. Telefonare 852-823 A121335

OFFICINA corsa lavorazioni frese fresatura, lavature, mortaggio alcuni particolari. Scrivere: « Pubblicità Stampa 2352 — Torino ». A120034

OFFICINA meccanica artigiana esegue lavori aggiustaggio, lamiera, montaggi. Telefonare 286-518.

SARTA donna finita cerca lavoro domicilio. Telefonare 215-354.

SPECIALISTA rivestimenti pavimenti plastrelle mosaici esegue lavori tuttora normali prezzi; senza impegno. Telefonare 786-431.

2. PRESTITI SU ALLOGGI DI PROPRIETA' E DA ACQUISTARE, RIMBORSABILI ENTRO SEI ANNI, VALPINA, VIA ANDREA DORIA 15.

SOC. CAPITALI CESSIONI RILIEVI AZ. L. 200 p.p.

A.A.A.A.A.A.A.A.A. ACCORDIAMO RAPIDAMENTE PRESTITI, ANCHE PERSONALI, SENZA GARANZIE REALI, RISERVATEZZA, TELEFONARE 584-760. A119500

A.A.A. A resti mensili dell'1% macchile concediamo rapidamente mutui su alloggi. Prestiti in giornata a dipendenti, professionisti, artigiani, commercianti. Riservatezza assoluta. Finanziaria FID - via Cernaia 18, telefoni 542-834, 530-445. 0588

A.A.A. ACCORDIAMO prestiti in giornata a proprietari auto (anche ipotecate) comunque turgate. Massima riservatezza. Finanziaria FID - via Cernaia 18, telefoni 542-834, 530-445. 0588

A.A. A commercianti, operai, impiegati, artigiani, professionisti, funzionari, prestiti immediati. Fiscalizzo, corso Francia 13, telefoni 760-203, 779-826. 0587

A.A. AD automobilisti concediamo prestiti in giornata supervalutando autoveicoli anche ipotecati. Mutui ipotecari in pochi giorni. Fiscalizzo, corso Francia 13, telefoni 760-203, 779-826. 0587

A.A. PRESTIAMO denaro in giornata a proprietari auto (anche se ipotecate), riservatezza assoluta, Via Pomba 29 (angolo via Giolitti), telefono 545-909. 0588

A. ACQUISTEREI rilievi Torino o vicinanze negozio azienda qualsiasi attività. Telefonare 813-538.

A. AFFIDASI gerenza avviatissima rivendita pane redditizia, minimissime pretese. Rivo, via Mazzini 1.

A. AFFIDASI gerenza negozio latteria garantito 40.000 giornaliere, 200 mila cauzione. Rivo, via Mazzini 1.

A. AUTOSOVVENZIONI, prestiti a operai, impiegati, funzionari di grandi aziende. Ditta Marcenti 18. Telefono 540-879 032

A famiglia pratica offro gerenza self-service alimentari grande occasione. Telefonare 680-649. 2001

A Varese vendesi albergo ristorante bar, attrezzature moderne, posti letto 31, 2 sale ristorante, ottima clientela, forte passaggio, vicino complessi industriali. Pubblicità Castella 112 Varese. 27658

ABILE dirigente 40enne disposto collaborare attivamente e finanziariamente con sana industria. Scrivere: « Pubblicità Stampa 2313 — Torino ».

ABBIGLIAMENTO moderno avviatissimo zona turistica industriale vicinanze Torino cedesi reddito dimostrabile. Telefonare 343-893.

ACCONCIATURE avviatissimo cedesi causa attività. Grugliasco, Telefono 788-334. 2001

ACCONCIATURE avviatissimo cedesi causa malattia zona Stadio. Telefonare 396-124. 1001

ACCONCIATURE avviatissimo cedesi o gerenza facilitazioni. Telef. 770-793 ore pasti. 1001

ACCONCIATURE decennale, occasione cedesi motivi famiglia. Telefonare 297-020 ore lavoro.

ACQUISTEREI piazzola rosticceria ristorante in Torino. Telef. 596-789 Torino. A120455

AFFARE, causa malattia cedesi in Genova grande e nuovo negozio calzature, zona balneare, popolatissima. Telefonare 382-493 ore mattino, Genova. 27013

AFFARE vendesi pasticceria causa salute Corso Vercelli 407, tel. 260-104

AFFARONE cediamo negozio cartoliberia avviatissima dilatandolo. Rivo, via Mazzini 1. 0661

AFFARONE 500.000 contanti cediamo negozio tendenza stiratrice Rivo, via Mazzini 1. 0661

AGNELLERIA ottima posizione, buon incasso, cedesi. Telef. 483-171.

AFFITTASI luminoso bar ristorante dancing in collina, Alassio, Società Aurelia, Alassio. 27965

ALESSANDRIA vendesi rivendita pane pasticceria, ottima zona in sviluppo. Rivolgersi: Alessandria, via G. Ferraris 11, oppure telefonare Torino 982-387. A119708

ANCIOCCASIONE splendidi mobili Orbassano panetteria, macelleria cedo 100.000. Barbero, Nizza 3.

ATTENZIONE! Bar 50.000 giornaliere forte passaggio possibilità incremento attrezzatura moderna cedesi causa familiari 11.000.000 trattabili facilitazioni pagamento. Bolma, Sacchi 34. 0425

ATTENZIONE! Centralissimo negozio profumeria gabinetto estetista acconsentire signora 5 anni 11 posti mercati separè saloni attrezzatissimo forte redditizio lavoro cedesi occasionalissimo ottimo arredo 8.500.000 eventuali facilitazioni. Telef. 518-088.

AUTORIMESSA 100 auto presenti, azione unico, buona posizione officine lavoro, cedesi 18 milioni. Telefonare 547-537. 1001

AUTORIMESSA 230 auto piena unica zona signorile cedo. Tel. 736-570.

AVVIATISSIMA frutta-verdura formidabile posizione cedo 3.500.000. Monastir, Bogino 10. A120628

AVVIATISSIMA macelleria in Cocconato cedesi causa decesso titolare. Rivolgersi Asti telefono 39-43.

BAR trattoria (Santena) invidiabile posizione salone alloggio 40.000 giornaliere, Castiglione 885-062.

BAR latteria centrale fronte scuole professionali - medie urge cedere occasionalissima 2.000.000 eventuali facilitazioni. Bolma, Sacchi 34.

BAR superaccessoriato ampliare corso semicentrale alloggio urge cedere per trasferimento famiglia 3.850.000. Telefonare 518-088. 0425

BAR superaccessoriato mensile, esportazione vini, vendita cibi cotti, ottima posizione, reddito controllabile, cedesi. Telefonare 596-121.

CAUSA trasferimento cedesi avviato autolavaggio. Telefonare 251-045.

CAUSA trasferimento urge cedere avviatissima panetteria. Tel. 238-678.

CAVALLERA, Saluzzo 21 giornali, merceria, rivendita pane (gestione cassa), cedesi. 0765

CEDESI avviata salumeria gastronomia avviatissima buona posizione. Telefonare 284-348. A120939

CEDESI avviatissimo autonoleggio zona precollinare, forte incasso. Telefonare 484-031 ore pasti 466-313.

CEDESI avviatissimo laboratorio maglieria. Telefonare 344-834.

CEDESI bar causa malattia. Telefonare 662-910. A119639

CEDESI latteria Borgata Parella fronte mercato rionale causa familiari. Telef. 788-931. 0662

CEDESI accomodabile ottime condizioni pagamento. Telefonare 280-404.

CEDESI ottima pensione Telefonare 755-751. A120103

CEDESI negozio angolare 6 vetrine centralissimo. Scrivere: « Pubblicità Stampa 2284 — Torino ».

CEDESI pensione ammobiliata 4 vani, via Vanchiglia 32. Tel. 320-238.

CEDIAMO avviatissimo centralissimo negozio pasticcio dilatandolo. Rivo, via Mazzini 1. 0661

CEDO bellissima pensione via Roma 6 camere doppi servizi Rito mille. Telefonare 511-747. A119477

CEDO officina causa malattia dispositivo sollevatore. Scrivere: « Pubblicità Stampa 7302 — Torino ».

CEDO pasticcio con laboratorio moderno motivi salute. Telef. 291-044 ore pasti. A120299

CEDO rivendita pane pasticceria zona forte sviluppo acquisto. Telefonare 384-894. A119491

CERCANSI 2 milioni per sviluppo articolo brevettato. Scrivere: « Pubblicità Stampa 2408 — Torino ».

CERCASI garanzia concessione rivendita pane pasticceria fresca. Telefonare 310-416. A119683

CERCASI socio provetto meccanico con piccolo capitale per conduzione officina autoriparazione. Tel. 767-911.

CERCASI subito piccolo negozio per sartoria signora. Telef. 850-758.

CERCO acquisto o gerenza rivendita pane zona Lingotto. Telef. 620-010.

CERCO socio pratico ristorante piccolo grill-motel vicino Torino. Anche modesto capitale. Telef. 33-660.

FINANZIAMENTI SU ALLOGGI DI PROPRIETA' E DA ACQUISTARE RIMBORSABILI MENSILMENTE ENTRO SEI ANNI. VALPINA, VIA ANDREA DORIA 15.

FINANZIAMO autoveicoli immobili salende in Piemonte, amministriamo anticipando redditi. Piemontar, c.so Re Umberto 2. 20185

FORMAGGI buon avviatissimo forte incasso cedo. Scrivere Casella Pubblimen 265, Asti. 27940

GESTIONE ristorante parcheggio avviato sicuro avvenire magnifica posizione vicino Torino vercanel cantiere autostrada. Scrivere: « Pubblicità Stampa 2396 — Torino ».

FRUTTA vendesi centrale 40.000 giornaliere vendesi 1.500.000. Barbero, Nizza 3. A120582

LATTERIA angolare, 220 litri, forte incasso, alloggio, vendesi. Telefonare 753-670. A121081

LATTERIA 20cinale alloggio 2 Rito buon reddito cedo. Tel. 352-786.

LATTERIA 120.000 giornaliere fortuna assicurata cedo 9.000.000 dilazionando. Tel. 545-596.

LAVASECCO centrale macchine modernissime forte incasso avviatissimi occasionalissima. Telefonare 471-631.

LAVASECCO ottimi centrale rendo permuto alloggio reddito dimostrabile. Telef. 342-750. 2001

MACELLERIA bovina cedesi attrezzo dimostrabile. Telefonare 559-110 ore pasti. A119077

MEDICO dentista collaboratrice cerca ufficio apportando propria clientela. Scrivere: « Pubblicità Stampa 7514 — Torino ». A120601

NEGOZIO avviatissimo tessuti e confezioni cedesi con o senza merce zona centralissima. Scrivere: « Pubblicità Stampa 7517 — Torino ».

NEGOZIO centralissimo casalinghi elettrodomestici, rivendita gas e lavasone cedesi. Telefonare 310-276.

NIZZA proprietario tel negozio 70 mq piena centro per articoli di lusso e altro cerca collaborazione con ditta. Parlasi italiano, inglese, tedesco. Proposte, indirizzare: Havas, Nizza 0499. 27913

OFFRESI LICENZA COMMERCIABILI VINO INGROSSO PASTIFICIO VERDURA ST FRUTTA COTTA. TELEFONARE 690-837 ORE PASTI.

PANIFICIO moderno, forno nafta forte lavorazione, vendesi condizioni pagamento. Telefonare 753-670.

PARRUCCHIERE uomo avviatissimo zona « Italia 61 » avanca, affarone. Telefonare 652-973. A119048

PENSIONE vendesi. Alti proventi. Telefonare 579-234. A120970

PRESTITI mutui lavoratori stipendio cessioni stipendi dipendenti enti locali statali. Abac, Ferrero, Pomba 11, telefono 537-916.

PRESTITI SU APPARTAMENTI, CASE, RIMBORSABILI MENSILMENTE IN SEI ANNI. VALPINA, VIA ANDREA DORIA 15.

RISTORANTE bar rinomato caratteristico avviatissimo cerca socio. Telefonare 788-035 mattino.

RISTORANTE cedesi o affittasi in gestione vicinanze Porta Nuova. Telefonare 545-223. 1001

RIVENDITA pane con alloggio centrale cedesi 3.000.000. Telefonare ore pasti 83-928. A120462

RIVENDITA pane con alloggio incasso 50.000 centrale cedesi. Telefonare ore pasti 83-928. A120462

RIVENDITA pane kg 300 incasso 60.000 giornaliere garantite vendesi. Telefonare 873-751. A120670

SPOTORNO ristorante avviato, centrale, cedesi. Rivolgersi: Agenzia Cisoga, telefono 75-381. 27986

(Continua a pag. 6)

10·10·10· promosso sul campo...

...e la conferma definitiva ve la dà il vostro raccolto, questa volta più abbondante e di migliore qualità. Il 10·10·10· è fra i concimi complessi il più equilibrato e completo perchè contiene in parti uguali i tre elementi fertilizzanti fondamentali: azoto, fosforo, potassio.
Con 10·10·10· il fertilizzante adatto per tutte le colture, giocate la carta sicura della concimazione in copertura.

In copertura al grano: 10·10·10·

SEIFA

Società per lo Sviluppo dei Consumi dei Fertilizzanti Milano, Piazza Duca d'Aosta, 4

CONTINUA LA VENDITA STRAORDINARIA

a prezzi eccezionali

SANET 1870

SANET tessuti

SETE LANE COTONI DRAPPERIE SCAMPOLI

SANET • VIA ROMA 53 • TORINO

Da lunedì in Carnaby Street

Anche a Londra il pranzo-topless

Un siciliano apre un ristorante «seno scoperto» - Cameriere minivestite dalla cintola in giù

Dal nostro corrispondente

LONDRA, mercoledì sera.

Le ragazze-coniglietto o le cameriere in «topless»? Questo è il dilemma che da lunedì prossimo si presenterà al turista in affettata visita a Londra, e assieme di trascorrere la serata in un locale di cui possa poi parlare agli amici. All'iniziativa di quella grande impresa commerciale che è «Playboy», oggi aperto in Park Lane, ha risposto infatti un «libero operatore», che lunedì inaugurerà il club «Seno scoperto» in Carnaby Street, il «tempio» della nuova moda londinese.

Da Playboy funzionano bellissime fanciulle vestite da coniglIette: nel club, ribattezzato «La carretta», e con tanto di ristorante, si vedranno ragazze «servire il pranzo senza nulla sul petto. Purtroppo per il turista, per avere accesso all'una o all'altra «istituzione» occorre essere soci: e trovare chi faccia la «presentazione» non è così semplice.

Il «libero operatore» di questo nuovo club-ristorante è un siciliano di 34 anni, Paolo Inga, proprietario di un'agenzia di viaggi, e animatore della vita allegra di Carnaby Street. Paolo Inga ha dichiarato: «Il mio locale consterà di due parti distinte: sopra sarà un normale ristorante aperto al pubblico, sotto sarà riservato ai soci del club. Le cameriere si troveranno sotto. Indosseranno minigonne variopinte, calze, scarpe e lingerie. Saranno tutte molto aggraziate. Saranno piuttosto sottili e eleganti». Paolo Inga ha espresso la speranza che il topless incontri lo stesso successo incontrato a San Francisco. In tale città, i locali maggiormente d'avanguardia hanno cameriere a petto scoperto.

Il motivo per cui il siciliano potrà attuare il suo progetto è che la legge inglese si dimostra di manica molto larga nei confronti dei club. Ogni club è considerato un'associazione privata: perciò in esso sono lecite cose che in pubblico sarebbero proibite. Uno dei metodi più spicci dei teatri londinesi per battere la censura è di trasformarsi temporaneamente in club, e di non vendere al pubblico biglietti d'ingresso ma tessere d'iscrizione. Per l'inaugurazione di lunedì, Paolo Inga ha invitato trecentocinquanta note personalità della «Swinging London»: presumibilmente il nucleo dei suoi futuri soci.

Il comune di Westminster, sotto la cui giurisdizione Carnaby Street ricade, ha dichiarato che «a prima vista» il signor Paolo Inga agisce nei limiti della legalità. Scotland Yard ha rifiutato di fare commenti, ma si sa che tali cose non le piacciono. A Londra solo nel '65 si videro del «topless». Era l'anno del loro lancio, e qualche attrice cercava una facile pubblicità. Ci si provarono in tre, ma non ebbero fortuna. Furono arrestate, processate e condannate tutte a una forte multa.

c. c.

Urtato da un'auto è travolto da un'altra

CIRIÈ, mercoledì sera.

(g. c.) Sulla provinciale Caselle-Ciriè, in località Corette, di S. Maurizio Canavese, una «1100» guidata dal ventiduenne Luigi Vivenza, residente a Ciriè, via Trieste 28, urtava di striscio, nella nebbia fittissima, un pedone, che cadeva a terra. Il Vivenza, arrestata la macchina, si apprestava, con due amici che viaggiavano con lui, a soccorrere il malcapitato, ma in quel momento dalla nebbia sbucava un'altra automobile che passava sopra il corpo dell'uomo. Il Vivenza e gli amici, inorriditi, accorrevano presso il pedone, mentre la macchina si dileguava senza essere identificata.

Il ferito, trasportato all'ospedale di Ciriè, veniva quindi avviato in ambulanza allo «Molinette». Ha subito fratture multiple costali con enfisema pleurico e fratture alla gamba sinistra. E' stato identificato alcune ore dopo l'incidente dato che non aveva addosso carte personali: è il bracciante agricolo Guido Spandre, di 50 anni, da Cossolo Torinese.

Il processo che sta appassionando gli americani

Gli ipnotizzatori difendono Coppolino

Una foto del colonnello William Farber con la moglie. Farber, secondo le accuse della vedova, fu ucciso dal dott. Coppolino

Secondo gli esperti, la moglie della vittima non fu suggestionata dall'imputato

Nostro servizio particolare

Freehold, mercoledì sera.

L'accusa ha concluso ieri l'esposizione dei propri testi al processo contro il medico Carl Coppolino, dopo che il perito attore dott. Milton Helpern, un'autorità in fatto di medicina legale, aveva deposto a sostegno della tesi dell'accusa, secondo la quale il colonnello William Farber morì assassinato e non per attacco cardiaco.

Helpern, che eseguì l'autopsia sulla salma di Farber quando questa venne riesumata la scorsa estate, ha detto alla Corte di avere riscontrato una duplice frattura della laringe. Il colonnello aveva 50 anni quando morì, il 30 luglio del 1963. Ora, secondo il difensore, avvocato Leo Raley, se davvero il colonnello Faber fosse stato strangolato, la rottura della laringe sarebbe stata accompagnata da una emorragia, emorragia che il dott. Helpern, come lui stesso ha ammesso, non ha riscontrato. Il teste ha però ribattuto che, a tre anni di distanza, è impossibile trovare tracce di emorragia sui tessuti.

Dopo la deposizione del dott. Helpern, ha preso posto al banco dei testimoni un teste a difesa, il dott. Joseph Spelman, del municipio di Filadelfia, che ha dichiarato che, a suo giudizio, la frattura riscontrata sulla laringe del colonnello è senza dubbio avvenuta *post mortem*.

La tesi della difesa è che la frattura sia stata determinata dopo il decesso, quando il cadavere fu portato dal tavolo per la imbalsamazione alla cassa. Il dott. Spelman ha sostenuto che anche a tre anni di distanza dalla morte le tracce di una emorragia dovrebbero essere evidenti: se non ci sono, è segno che la frattura si è verificata dopo.

Quindi due medici esperti di ipnotismo hanno deposto affermando che la signora Farber non avrebbe potuto essere ipnotizzata contro la sua volontà. «*Il soggetto deve volere essere ipnotizzato*», ha spiegato il dottor Leo Wollman di New York, aggiungendo che, secondo lui, la signora Farber non fu sottoposta ad ipnosi. In tal senso si è espresso anche il dottor James Brussel di New York. Egli ha aggiunto a quanto detto dal collega che la suggestione post-ipnotica è un dato di fatto ma va affievolendosi entro un certo periodo di tempo.

La signora Farber sostenne che il dottor Coppolino, anestetista ed esperto nella pratica dell'ipnosi, l'aveva ipnotizzata rendendola schiava dei suoi desideri, per diversi mesi. Per volere del dottor Coppolino ella tentò di uccidere il marito e successivamente assistette al suo assassinio ad opera del dottor Coppolino. La difesa ha definito tutta la sua deposizione come l'invenzione di una donna delusa. Secondo la difesa la signora Farber avrebbe inventato tutto questo perché il dottor Coppolino, dopo la morte della moglie, sposò un'altra donna ignorandola.

a. p.

Oggi il referendum in Spagna (ma è impossibile votare «no»)

Ai 20 milioni di elettori sarà consegnate due schede, su una è già segnata l'approvazione alle nuove «leggi organiche» elaborate dal Caudillo

Manifesti elettorali echeggiano i soliti temi filogovernativi: «Franco ha detto sì per la tua casa» (Tel. a «Stampa Sera»)

Nostro servizio particolare

Madrid, mercoledì sera.

Di stamane si vota in tutta la Spagna, ed è un'attività assolutamente inconsueta in questo paese: in trent'anni di dittatura franchista la popolazione è andata alle urne una sola volta, nel 1947, per una consultazione di ordine politico, cioè la legge di successione che prevedeva, senza fissarne i termini, il ritorno della monarchia.

Questa volta quasi venti milioni di elettori sono chiamati ad approvare la nuova «legge organica dello stato» definita pomposamente da Franco come Costituzione. Essa stabilisce che d'ora in poi la Spagna avrà un primo ministro in carica per cinque anni, scelto dallo stesso Franco fra tre candidati presentati dal «Consiglio del Regno». I poteri del dittatore in pratica restano illimitati, anche se si conferma che prima o poi gli succederà un re.

Ci sono altri tre punti degni di rilievo: il riconoscimento parziale della libertà religiosa, l'elezione a suffragio popolare di 138 deputati dei 600 che siedono alle Cortes, e la «Carta del Lavoro» che consentirebbe agli operai di formare «un'associazione per la difesa dei loro interessi specifici» all'interno dei sindacati (i quali attualmente comprendono anche i datori di lavoro, secondo il sistema corporativo).

Venti milioni di elettori, come abbiamo detto, sono chiamati non a esprimere il loro giudizio, ma semplicemente ad approvare quanto il generalissimo ha deciso. In teoria essi son liberi di votare «sì» oppure «no». In pratica possono dire soltanto sì, e non possono nemmeno astenersi perché tutte le assenze saranno controllate e punite.

A ciascun elettore sarà infatti rilasciato un certificato da presentare al momento in cui riprenderà il lavoro.

Le schede sono state inviate alla popolazione per posta, con l'indicazione del luogo e dell'ora del voto. In ogni busta c'era un fascicolo di propaganda a favore della nuova costituzione e due schede. Su una di queste è già stampato il «sì» ed è facile distinguerla dall'altra non compilata. L'opposizione non ha avuto praticamente alcuna possibilità di far propaganda. Solo a Barcellona 87 sacerdoti hanno firmato un documento di protesta contro l'atteggiamento del governo difendendo il diritto di astenzione.

Per il resto tutti i mezzi pubblicitari a disposizione sono stati impiegati senza risparmio di denaro né di tempo a sostenere la decisione del Caudillo: la televisione, la radio, la stampa e i manifesti. Nei centri isolati e sperduti fra le fiorre sono stati lanciati tonnellate di volantini con aerei ed elicotteri.

Non saranno invece autorizzati a partecipare al referendum i lavoratori spagnoli che risiedono all'estero sia stagionalmente che in modo permanente in Francia, Germania, Svizzera, Belgio, etc. essi sono più di un milione: e negli ultimi quattro anni hanno inviato a casa 277 milioni di dollari, cifra che ha contribuito in modo determinante a compensare il deficit della bilancia commerciale di Franco.

La preoccupazione delle autorità perché il voto sia plebiscitario ha avuto assetti umoristici. Per esempio è stata bandita dalla radio, dalla televisione e dai locali pubblici una canzone di successo dal titolo «Di que no» (dimmi di no) che era il lamento di un amante abbandonato.

c. c.

Una rissa per 100 lire in un bar a Sampierdarena

Genova, mercoledì sera.

(*f. d.*) Per cento lire quattro persone si son date botte da orbi, due sono finite all'ospedale, le altre due in carcere. La furibonda mischia è avvenuta stanotte a Sampierdarena e per sedarla è stato necessario far intervenire tre pattuglie di carabinieri del nucleo radiomobile. Tutto è cominciato in un bar del luogo dove padre e figlio, siciliani, Angelo e Rosario Virzì, rispettivamente di 41 e 21 anni, erano entrati per bere un caffè: al momento di pagare Angelo Virzì ha posato sul banco due monete da cento lire.

E' stato allora che un avventore, Luigi Conte, di 39 anni, si è impossessato di una delle due monete: l'uomo, che era ubriaco, ha reagito con insulti alle legittime rimostranze dei due Virzì, quindi è uscito con la quarantaseienne Pasqualina Cocco. La coppia è stata raggiunta sulla strada dai due siciliani e la discussione è ripresa con toni accesissimi. A un certo punto la rissa: i quattro si sono scambiati calci, pugni e morsi a non finire.

Due di questi, Angelo Virzì e Luigi Conte, sono stati ricoverati all'ospedale: il primo, che ha riportato la frattura di tre costole, ne avrà per un mese, il secondo è stato giudicato guaribile in una settimana; Rosario Virzì e Pasqualina Cocco sono stati rinchiusi a Marassi e denunciati, con gli altri due, per rissa aggravata.

Metz

RADIO - FONO - T. V. ORIGINALI TEDESCHI

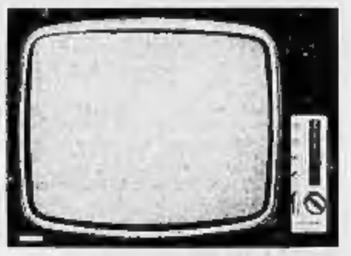

I Metz superautomatici Novomat - Multimat e Memomatik, famosi nel mondo per la profondità dell'immagine sono i televisori del domani, già pronti per ricevere automaticamente tutti i programmi futuri.

IN VENDITA PRESSO LE ORGANIZZAZIONI:

BENEDETTO (Carignano)	Via Savoia 98	telef. 669.416
CASERIO (Ivrea)	Strada Torino 269,	telef. 54.122
BERTUZZI	Via Stradella 30,	telef. 298.949
	Corso Belgio 39,	telef. 877.575
BOLLA	Via Sacchi 38,	telef. 590.777
BRARDA	Piazza Statuto 7,	telef. 538.898
DASSANO	Via Mazzè 363,	telef. 683.548
NEGRO E CARENA	Via Tripoli 2,	telef. 323.067
PAGANO	C.so Palermo 50,	telef. 850.618
	Via Tunisi 135,	telef. 683.049
POLLANO	C.so Marconi 3A,	telef. 688.609
	Via Nizza 33.	

CON UN UNICO BOTTONE TUTTI I PROGRAMMI IN VHF E UHF

CENTRO DI ASSISTENZA TECNICA
Corso Marconi, 24 - Torino - Tel. 650.151

UN TAPPETO PER TUTTI

S. A. S. FABBRICA TAPPETI
ITALO-SVIZZERA DI PONTE TRESA

Offerta speciale d'uno stock di tappeti di nostra produzione:

BOUCLE' pura lana	mt. 1,30 x 2,00	L. 6.350
BOUCLE' op. p. lana	mt. 1,40 x 2,00	L. 8.400
BOUCLE' pura lana	mt. 1,70 x 2,30	L. 10.000
BOUCLE' pura lana	mt. 2,00 x 3,00	L. 13.900

VASTO ASSORTIMENTO TAPPETI IN FIBRE SINTETICHE

TESSUTI D'ARREDAMENTO
TENDAGGI - COPERTE - PLAIDS
VIA MAZZINI, 3 - TORINO

NOVITA' DEL 1966

PROIETTORI CARELLO ALLO JODIO

UNA NOVITÀ RIVOLUZIONARIA NEL CAMPO DELL'ILLUMINAZIONE NOTTURNA

VEDERE LONTANO, VEDERE CHIARO, ANCHE AL LIMITE DI SICUREZZA DELLE MASSIME VELOCITA': INDIVIDUARE UN OSTACOLO CON SUFFICIENTE MARGINE PER QUALSIASI MANOVRA DI EMERGENZA, VIAGGIARE DI NOTTE CON LA STESSA SICUREZZA E TRANQUILLITA' DEL GIORNO: QUESTO CONSENTONO I NUOVI PROIETTORI CARELLO JOD

I POSSESSORI DI VETTURE CON 4 PROIETTORI POSSONO RICHIEDERE IL PIEGHEVOLE ILLUSTRATIVO AGLI ELETTRAUTO, AGLI ACCESSORISTI O DIRETTAMENTE A:

FAUSTO CARELLO A.C. S.p.A. TORINO
CORSO UNIONE SOVIETICA, 600 - TELEFONI: 341102/3/4/5/6

MOSTRE D'ARTE A TORINO

Nelle incisioni di Mirò la felicità dell'infanzia

Il Surrealismo, com'è noto, sembrò passare quel che soltanto nei sogni si pensava potesse emergere, liberando in una sorta di scrittura automatica le facoltà visionarie dell'uomo, insieme alle immagini dei suoi desideri repressi e della sua angosce, delle paure e d'ogni altro suggestivo sentimento sino allora latente nell'inconscio.

L'arte di Mirò, che a questo movimento partecipa come uno degli esponenti più qualificati, vi ha viceversa portato le immagini d'una felice infanzia ritrovata. Non meno di certi suoi dipinti lo si sente anche nella luminosità cromatica delle incisioni esposte nella galleria «la Minima» di piazza San Carlo. Esse costituiscono, infatti, dei coloriti racconti fantastici che in un clima tra il candido e l'ingenuo hanno saputo riconfermare il valore di certi ritmi lineari e di certi accostamenti di colore.

In queste litografie ed acqueforti con acquatinta (in nero ma più spesso a colori) l'immaginifico favoleggiare dell'artista raggiunge le più eleganti squisitezze formali, ma non meno quell'incantevole lirismo, appena venato d'una sottile ironia, che di questo suo suggestivo linguaggio offre l'elemento più vivace ed espressivo.

I volti (288) maliziosi di Fornasetti

Accanto ai dipinti e ai disegni alle sculture e alle incisioni nelle gallerie torinesi la vigilia natalizia trova, anche quest'anno, altri oggetti sovente firmati da artisti o *designers*. Si vedono piatti, vasi e vasetti, posacenere o portasigarette, portamatite e bacetteli di varia forma e materia, spesso impreziositi dal trattamento di metalli o dall'inclusione di pietra e di smalti di pregio.

Si accompagnano tra l'altro ai velri muranesi da Venini, ai mobili della Domus collezione e di «Residence», alle sculture godibili di Simondo e dei suoi amici che hanno dato vita all'«Oggetto». Si trovano alla Tesoriera dove Zauli ha allestita una personale tutta di raffinate ceramiche e alla «Ciara» (la piccola galleria di via Stampatori) come alla Galleria Martano (via C. Battisti 3) dove Piero Fornasetti ha riunito una vasta rassegna del suo più tipico repertorio di surreale decorativismo.

Con una interessante scelta di disegni e monotipi, egli presenta dieci variazioni sull'autoritratto, *suites* di «pesci» o sulle «mani», per dilagare poi nelle altre sale con ben 288 variazioni sul tema d'una testa femminile dipinta — ciascuna in 5 esemplari — su piatti di porcellana. Sono volti di faccia e di profilo, «tagliati» in tutte le maniere, tradotti in tutti gli stili, fingendo tutte le tecniche (dalle tessere del mosaico bizantino alle colate «pop»): una vera girandola di visi e di occhi che con i loro sguardi ora taneri ora maliziosi, delusi o svagati, intensi o pieni di stupore, rivelano l'antica suggestione dell'eterno femminino.

Gli abiti del grafico

Alla «Galatea», che con la ginevrina Galleria Krugier, fin dal 1963 divide il privilegio di avere in esclusiva le sue opere, Domenico Gnoli è presente con venti dipinti che rappresentano quasi per intero la produzione sua d'un biennio. Gnoli ha 33 anni. Scenografo e grafico ha lavorato per le principali riviste internazionali, da *Life* a *Horizon* e a *Fortune*: e non è che non lo si senta.

Dal 1959 ha iniziato ad esporre disegni, ma soltanto nel '64 la sua attività di pittore è documentata anche attraverso la partecipazione a mostre collettive. Si direbbe però che il Gnoli-illustratore continui a condizionare l'opera del pittore.

Lo si sente negli stessi temi ch'egli affronta e soprattutto dai «tagli» dei dipinti in cui giganteggiano nel loro isolamento degli oggetti o dei loro anche minimi particolari: il davanti d'una giacca a doppio petto, una suola o una tasca di giacca, magari l'angolo d'una poltrona, il collo d'una camicia o un letto di cui rende perfettamente l'intricata trama d'una coperta lasciando sentire, sotto, la forma d'un corpo umano.

Il fatto è che, sottratti a quello che potrebbe essere l'ambiente abituale, o privati d'ogni loro resa naturalistica, staccati sovente dal tutto cui appartengono, questi oggetti dovrebbero rivelare, secondo lo stesso Gnoli, il senso della «inquietante nostra solitudine», o l'esasperata evidenza visuale delle immagini che da ogni parte ci aggrediscono.

Angelo Dragone

Un nuovo brindisi

VECCHIO MANIERO
un nuovo vino tipico da tavola delle Langhe un "rosso cristallino" che si affianca all'austero BAROLO "re dei vini"

Cantine dei MARCHESI DI BAROLO
già Opera Pia Barolo

I NEGOZI DELLA CORTESIA

ABBIGLIAMENTO
ANNA FANTACCINI: Via Po 37
Dalla fabbrica al consumatore: Un. Sovietica 231

ARTICOLI REGALO
LA TORINESE PROFUMI: Via Doria 8, telefono 51.111

ARTICOLI SPORT
MELANI Sport: Via Cavour 6 ang. v. Lagrange

CALZATURE
BIRI Calzature: Via XX Settembre 65 angolo Via Barbaroux - BIRI: Via A. Doria 3/c
BATTERI Calzature: Via Vanchiglia 39, t. 51.214

CUCINE A GAS
Soc. BASKETT: V. XX Sett. 40 (di fronte al GAS)

ELETTRODOMESTICI
Fratelli LOTTI: Via Mazzini 42.

GIOCATTOLI - LETTINI
FANTONE - Corso Sommeiller, 32 - Tel. 501.033

MAGLIERIE
SETTE MORRA: Via Corte d'Appello 18 (fronte Tribunale)
CASHMERE VEDOR shop: Via Nizza 338

MOBILI
CASABELLA: Via Garibaldi 4, tel. 531.107
DIANA Mobili: Via Giolitti 45, telefono 51.576
S. DOMENICO: v. Milano ang. v. S. Domenico 4

DROGUERIE - CINELLI - ARGENTERIE
BAGNOLA: Via Garibaldi 33, tel. 534.236

PELLETTERIE
FIORI LUIGI: Via Po 2

PELLICCERIE
F.lli GIORGI: v. S. Franc. da Paola 18, t. 535.839
Corso Vittorio Emanuele 19, tel. 655.173.

PIANOFORTI
CHIAPPO: Piazza V. Veneto 18, telefono 81.042

PIZZI - RICAMI
FONTE DEI PIZZI: v. delle Orfane 2, t. 542.343

PROFUMERIE - PARRUCCHE
CASA DELLA FABBRICCI Toupets: Via Miglietti 4, telefoni 467.721.
LA TORINESE PROFUMI: v. Doria 8, t. 510.938

SALOTTI e CUCINE AMERICANE
NEL PIU' VASTO ASSORTIMENTO A PREZZI DI FABBRICA
VISITATE LA CASA DEL MOBILE
STRADA LANZO, 43 - SUSEGANA - TELEFONO 57.22.19

Perchè i Tappeti Persiani si comperano da
HAAS
PERCHE' HAAS è il più forte importatore: ha 19 filiali
PERCHE' HAAS compera per contanti alle quotazioni migliori e può praticare i prezzi di vendita più bassi
PERCHE' da HAAS i clienti possono scegliere in un assortimento ineguagliabile per qualità e quantità
PERCHE' HAAS è una ditta centenaria che GARANTISCE E RISPONDE ANCHE A DISTANZA DI ANNI DEI SUOI TAPPETI.

Eccovi alcuni dei nostri prezzi:

SHIRAZ MECCA	303 x 204	L. 142.000 = L. 23.000	mq.
BELUCISTAN	150 x 102	L. 28.000 = L. 10.500	mq.
HAMADAN, MOSSUL	207 x 137	L. 52.000	al pezzo
KASKAY	261 x 180	L. 126.000 = L. 30.000	mq.
BOKARA PAKIS.	203 x 127	L. 72.000 = L. 28.000	mq.
KIRCHEIR, MELAS	109 x 171	L. 61.000 = L. 33.000	mq.
KAZAK, SHIRVAN	210 x 148	L. 103.000 = L. 33.000	mq.
AFGANISTAN	151 x 222	L. 100.000 = L. 30.000	mq.
KOUM	232 x 142	L. 180.000	al pezzo
CIRESE AUBUSSON	244 x 165	L. 170.000 = L. 45.000	mq.

Inoltre vasto assortimento tappeti finissimi, antichi e semiantichi.

Non vi stancate a non acquistare da noi se non dopo esservi documentati sui prezzi e qualità che il mercato vi offre. Noi desideriamo il confronto! Per non pentirvi poi, fatelo prima di spendere malamente il vostro denaro. NON ACCONTATE CON LEGGEREZZA!

HAAS in tutta Italia
TORINO - VIA ROMA 320
Telefono: 542.761

Saloni de **LA STAMPA**
Libreria Concessionaria dell'Istituto Poligrafico dello Stato
VIA ROMA, 80 - TELEFONO 517.956
RIPRODUZIONI A COLORI DI GRANDI OPERE DI PITTURA CLASSICA

un momento! ...prima Ramazzotti

un **RAMAZZOTTI**
fa sempre bene

ANNUNCI ECONOMICI

SOC. CAPITALI CESSIONI RILIEVI AZ. L. 200 p.p.

(Continua da pag. 5)

STUDIO medico terapia fisica nuovo centralissimo cerca socio collaboratore. Scrivere: «Pubblicità Stampa 2436 — Torino». A121227

SVENDO cartoleria motivi familiari. Telefonare 701-385. A120201

TABACCHERIA licenza varie cause anzianità vendesi. Scrivere: «Pubblicità Stampa 2302 — Torino».

TABACCHERIA media locale zona cedesi causa malattia. Telefonare 535-639. A121732

TINTOSTIRERIA con macchine vendesi ritira commercio. Tel. 380-178 ore pasti. A119057

VENDESI avviatissimo negozio pollame bunissima sona. Telefonare 692-336. A120573

VENDESI laboratorio falegnameria bene attrezzato. Telefon. 759-694.

VENDESI negozio calzature oppure unicamente licenza arredamenti. Telefonare 350-897. A119836

VENDESI noto ristorante zona Porta Nuova. Scrivere: «Pubblicità Stampa 7486 — Torino». A119933

VENDESI occasione rivendita pane con vari permessi. Telef. 692-531.

VENDO grande negozio macelleria polleria. Telefonare 355-567.

VENDO pensione 8 camere sala cucina grande motivo causa America. Telefonare 518-704. A120504

ZONA Rist cedo mercerie chincaglieria maglierie biancherie. Telefonare 760-853. A120717

ZONA nuova costruzioni cedesi avviata salumeria. Telefonare ore pasti 511-643. A119664

COMPRA - VENDITA ALL. LOCALI e TERR. L. 200 p.p.

A.A.A.A.A ACQUISTO alloggi non tanti pressantemente Telef 519-738

A.A.A.A. ACQUISTIAMO contanti qualunque alloggio. Telef. 541-419.

A. ACQUISTA alloggio contanti nuovo vecchio qualunque zona. Telefonare 761-769. 0831

A. AFFARONE, centro Grugliasco, vendiamo alloggio finitissimo, due camere, tinello, cucinotta, 5.100.000 meno mutuo. Telefonare 769-800.

A. C. 11 Febbraio 17 500 metri piazza Castello vendonsi alloggi 3 camere cucina visite anche domenica. Telefonare 280-536. 0366

A. MURA negozi via Conte 32, vero affare! bar, latteria, tintoria reddito 8,50% vendo Consuledile 545-670.

A. PINO affaroni Lire 1900 metro quadro svendesi terreno. Tel. 534-713

A. PINO vendesi alloggi in villa con giardino in particolare splendida posizione vicinanza fiilbus, prezzo di realizzo. Telef. 632-597. 1001

A. VALSALICE privato vende terreno ottima posizione, Telef. 881-852.

A. VENDO terreno industriale 6000 mq circa Moncalieri. Tel. 641-477.

A. 300.000 pinete mq 4600 vendesi villeggiatura (Alba). Scrivere: «Pubblicità Stampa 2387 — Torino».

A Madonna Campagna vendiamo alloggi finitissimi 2-3 camere tutti servizi. Anticipo 1.000.000 per camera rimanenza mutuo. Facilitazioni. Telefonare 769-800. 0939

A rateizzazioni mensili pari affitto vendonsi alloggi, negozi, uffici, magazzini in Residenza Mirimonti. Corso Giulio Cesare 236

A 150 metri corso Francia (Borgata Paradiso) vendo casa 4 camere servizi, terreno mq 600 adatto costruzione officina laboratorio, richiesta 9.800.000. Scrivere: «Pubblicità Stampa 7478 — Torino».

ABBIAMO vendite signorilissimo alloggio nuovo, 4 camere tinello doppi servizi, via Cavalleggeri 26 visibile dalle ore 15-17, relazioni.

ABITABILE Parella, 3 camere cucina servizi vendesi 6.200.000. Telefonare 731-189. 0574

ACQUISTASI terreno, casa da demolire, entro Torino; contanti. Telefonare 532-409. 0944

ACQUISTASI villetta economica collinare Torinese tutti servizi. Scrivere «Pubblicità Stampa 2304 — Torino».

ACQUISTEREI alloggio Torino permutando parzialmente con villette modernissima in Pinerolo, Giaglino, via Grandi, Pinerolo. 2001

ACQUISTEREI terreno precollinare adatto costruzione villette. Pagamento contanti. Telefonare 546-534.

ACQUISTIAMO alloggi, ville, case, negozi. Pagamento contanti. Pizzo, Mercanti 26, telefonare 857-326.

ACQUISTO alloggi privato pagamento contanti. Telefonare 739-570.

ACQUISTO alloggio camera-parlatorio, prezzo ragionevole; pagamento contanti. Telefonare 852-873.

ACQUISTO direttamente alloggio 3 camere servizio eventualmente salone. Scrivere: «Pubblicità Stampa 2328 — Torino». A119757

ACQUISTO locale uso officina mq 800 circa completo ufficio servizi. Telefonare 767-796. A119991

ADATTI studio, pied-à-terre, abitazione, piano attico mq 99 circa cadauno, esclusi terrazzi, vendonsi convenientemente due eleganti appartamenti, zona origenda «Stampa», esaminare, causa trasferimento. Messaglia, Milano 10, pomeriggio. 0523

AFFARE vendo 1.800.000, affitto 15.000 negozio moderno varie prestazioni. Telefonare 518-731.

AGNELLI 88 vendo alloggio panoramico 5 camere cucina doppi servizi doppio ingresso divisibile. Scrivere: «Pubblicità Stampa 2330 — Torino».

ALLOGGETTO corso Montecucco, 2 camere, cucina, vendesi occasione, Telefonare 530-163. 0546

ALLOGGETTO Duchessa Jolanda, due camere cucina, 2° piano, terme bagno vendo. Telefonare 655-782.

ALLOGGIO centrale, nuova costruzione, altamente signorile, 3 camere tinello servizi adatto ufficio abitazione, vendesi. Telefonare 751-214.

ALLOGGIO corso Agnelli vista Sperting, salone quattro camere cucina biservizi; vendo esclusi intermediari. Telefonare 399-706. A120738

ALLOGGIO esentasse (stazione Dora) libero 3 camere cucina servizi 6.500.000. Telefonare 753-689.

ALLOGGIO signorile via Asiago libero 2 camere tinello servizi 5 milioni 700.000. Tel. 761.769.

ALLOGGIO via Bertola libero ristrutturato 3 camere cucina servizi 5 milioni 300.000, relazioni. Telefonare 753-689. 0831

ALLOGGIO zona semicentrale Madonna Pilone vicino tramvia panoramico, parco comune giardino privato mq. 230 finitura lusso tripli servizi mutuo; due alloggi mq. 150 stessa palazzina vendonsi facilitando anche permuta. Telef. ore ufficio 531-188.

ALLOGGIO 3 camere cucina vicino piazza Castello vendo 3.200.000. Honesty, Bogino 10. A119702

APPARTAMENTI corso Vercelli ang. via Gessna: 2 camere, cucinotta, servizi 3.950.000 mutuo 1.700.000; 3 camere, cucinotta, servizi 6.000.000 mutuo 2.500.000; monocamera 1.900.000 mutuo 1.000.000. Dilazioni 70 %. Gabetti 578-044.

APPARTAMENTI fronte vista corso Traiano 108. Costruzione grande valore. 2 camere, cucinotta, servizi 3.700.000 mutuo 1.700.000; 3 camere, cucinotta, servizi 5.500.000 mutuo 2.500.000. Contanti sufficienti 30 %. Gabetti 578-044.

APPARTAMENTI prospicienti piazza Santa Rita. Quattro camere servizi 9.000.000 mutuo 3.000.000; salone, quattro camere, biservizi, 10.500.000 mutuo 4.500.000. Necessario pochissimo contante. Gabetti 578-044. 0800

APPARTAMENTI LUSSUOSI PANORAMICI IN ELEGANTE RESIDENZA PRECOLLINARE VENDONSI. TELEFONARE 542-453. A121105

APPARTAMENTI superconvenienti, corso Orbassano 277. Signorili, panoramicissimi, 3 camere, servizi 4.900.000 mutuo 1.900.000; 4 camere, servizi 6.500.000 mutuo 2.400.000; 5 camere, biservizi 9.100.000 mutuo 3.100.000. Spese dovete visitarli, accertarvi del l'ottimo affare, del sacrificio contante sufficiente all'immediata proprietà. Gabetti 578-044.

APPARTAMENTO 10 camere centralissimo (Cittadella) adatto anche amministrazioni vendesi. Telef. 519-541.

APPARTAMENTO centralissimo, Via Carlo Alberto, 4 camere, ingresso, bagno, 6.000.000 mutuo 2.300.000 Gabetti 578-044.

APPARTAMENTO granlusso, corso Siracusa 79. Sotto lire 100.000 mq. 3-5-7 camere, servizi. Massime facilitazioni. Minimo contanti. Gabetti 578-044. 0800

APPARTAMENTO supersoleggiato, soleggiatissimo. Via Da Sancio 111 (quasi via Monginevro) 3 camere, cucinotta, servizi 3.800.000 mutuo 2.400.000 Gabetti 578-044.

ATTICO centrale libero 3 camere tinello e servizi, casa signorile vendesi. Telefonare 877-027 ore pasti.

APPARTAMENTO lussuoso posizione ricercatissima Crocetta corso Duca Abruzzi 79. Ottimo piano dominante Alpi, 5 camere, salone, cucina, bilavori, biservizi 16.500.000 mutuo 8.000.000. Gabetti 578-044.

APPARTAMENTO signorilissimo via Sacchi fronte Porta Nuova. 3 camere, cucina 1.400.000 mensilità 30.000. Gabetti 578-044.

AUTORIMESSA modernissima semicentrale, mq 2000 circa, vendesi condizioni eccezionali, mutuo, facilitazioni. Telefonare 546-534.

BOX nuovo grandissima corso Vercelli (Gatti) 1.100.000. Telefonare 753.683. 0831

ATTICO signorile, splendida posizione panoramica, corso Torino Esposizioni, salone, 4 camere servizi ampio terrazzo garage doppio vendesi. Telefonare 342-987. A120703

CAMERA tinello servizi alloggio minimissimo via Vigliani vende privato. Telefonare 777-302 dopo ore 20 oppure scrivere: «Pubblicità Stampa 7462 — Torino». A119452

CANOVA ang. Mollieri vendonsi razionali alloggi 2-3-4 camere servizi. Mutuo ed ulteriori facilitazioni pagamento. I.F.I.T., telef. 535-000 - 535-048. 0558

CASA officina, sito reddito, causa docasso, divisione, vende. Telefonare 751-828. 0100

CASCINA Orbassano 38 giornata fabbricato recente passaggi Vigone vendo 80 milioni. Telef. 962-452.

CASCINOTTA collinare 14 giornate 25 km Torino 5.500.000. Telefonare 511-401. A119616

CASETTA rimessa nuovo vicinanze castello Rivoli due camere cucina bagno vendo 4.200.000. Tel. 530-395.

CAUSA età liquido lettino avviatissimo villaggio adiacenze Alassio. Prezzo eccezionalissimo. Lunga rateazione. Telefonare 486-508. A116309

CAUSA trasferimento vendo intermediari alloggio signorile 5 vani doppi servizi ai corso prossi piazza Adriano. Telefonare 70-498. 1001

CASETTA villetta 6-13 camere acquisto; oppure 2 alloggi 3 camere cucinino semicentrale. Telef. 599-854.

CENTRALI vendonsi magazzini cortile, macelleri, luminosi, 240 + 180, eventuale alloggio. Ufficio 536-141.

CERCO alloggio cadenso rustico 5 camere riemiamza contanti. Telefonare 757-333. A126222

CHIERI occasione, alloggetto nuovo finitissimo. Camera, tinello, cucinotto, 3.300.000 compreso mutuo. Torinese 515.318.

CON 600.000 contanti appartamenti 2 camere, servizi. Corso Giulio Cesare 163 bis, rimanenza 28.300 mensili. Gabetti 578-044.

CONTANTI acquisto terreno semicentrale per costruzione casa 50-100 camere. Telefonare 546-534.

CORSO Francia capolinea 6, tre camere servizi nuovo libera vendo. Telef. 655-782. 0325

CORSO Francia in zona verde soleggiata, ottimamente esposta 1-2 camere tinello 1.300.000-1.800.000 più rate pari affitto. Tel. 545-670.

CORSO Francia inizio signorile 4 camere servizi vendo, Telef. 761-851.

CORSO Telesio moderno soleggiatissimo 3 camere cucinotta 7.800.000 mutuo. Telef. 512.070.

CUNEO acquisterei alloggio 2 camere cucina servizi anche se affittato casa non nuova. Scrivere: «Pubblicità Stampa 7440 — Torino». A119231

DA Sanremo a Bordighera acquisterei contanti occasione quadricamere panoramico. Scrivere: «Pubblicità Stampa 7543 — Torino». A120917

DORA stazione vendo alloggetti ultimati 2-3 camere servizi, autorizzazione formalizzata. Costruzione 1955. Mutuo. Esclusi intermediari. Telefonare 744-227. A120683

FALCHERA partenza vendo 4 milioni 200.000 esentesse 4 camere servizi. Casalegno, 885-982.

FINANZIAMENTI SU ALLOGGI DI PROPRIETA' E DA ACQUISTARE RIMBORSABILI MENSILMENTE ENTRO SEI ANNI. VALPINA, VIA ANDREA DORIA 15.

GRANDIOSISSIMI ultimi appartamenti centralissimi. Via San Quintino 19. Signorile solida palazzina tutti comfort, 3 camere entrate, bagno, piani rialzati. 5.200.000. 3.300.000 Gabetti 578-044.

GRUGLIASCO vendo alloggio 3 camere servizi, mutuo, facilitazioni. Telefonare 546-534. A119805

IMPRESA vende convenientissimi alloggi una, due, tre camere servizi. Mutuo, rateazione, c. Tosone 10.5.

IN regione S. Mauro vendo terreno fabbricabile progetto approvato. Telefonare 536-032. A120731

IN ZONA CROCETTA, PALAZZO NUOVA COSTRUZIONE, DISPONIBILI PER VENDITA OD AFFITTO, METRI DUECENTO USO NEGOZIO AL PIANO TERRENO E METRI MILLE AL PIANO SOTTERRANEO USO NEGOZIO O MAGAZZENO, COMUNICANTI FRA LORO. INOLTRE DISPONIAMO DI MQ 1500 CIRCA DI LOCALI PER UFFICIO E STUDI PROFESSIONALI AL PIANO PRIMO DIVISIBILI SECONDO RICHIESTA. PER INFORMAZIONI TELEFONARE 893.429. A120735

LARGO Lecce 19 complesso residenziale, vendonsi alloggi signorili composti di salone 3-3 camere, cucina, doppi servizi, doppi ingressi, finiture accurate. Mutuo San Paolo, dilazioni di pagamento visite cantiere. Telefonare 745-522. 0801

LIBERO camera cucina ripostiglio 1.400.000, piano quarto, Bellezia. Telefonare 385-885. A121063

LOCALE 500-1000 pianoterra attività alimentare acquisto contanti ore ufficio 690-700. 2001

MONCALIERI vendo alloggio 2 camere servizi, mutuo, facilitazioni. Telefonare 546-534. A119805

MURI negozio mq 30 reddito annuo 300.000 corso Rosselli vendesi conveniantissimo. Telefonare 587-198.

OCCASIONE Arma Taggia vendesi alloggio camere cucina servizi. Telefonare 370-393. A119809

OCCASIONE privato svende 2 alloggi Nichelino complessivo 5 camere e servizi L. 5.000.000 più mutuo reddito 7%. Telefonare 287-057.

PALAZZINA precollinare signorilissima 4 alloggi giardino vendo; anche frazionata. Telefonare 599-654.

PER un bene che dura nel tempo: la vostra casa, rivolgetevi alla Residenza «Miraflores», corso Unione Sovietica 417. Le sole garanzie del vostro lavoro ci è sufficiente per assegnarvi la proprietà immediata: signorilissime 4 camere, cucinotta, servizi. Gabetti 578-044.

PINO Mercadieri Superiore acquisto villetta giardino. Telefonare ESTARE ore pasti. A119053

PRECOLLINARE lussuoso appartamento, Salencino, 3 camere, cucinotta, biservizi, tre ampi terrazzi. Box bisuto, 10.000.000 mutuo 6.500.000 Gabetti 578-044.

PRIVATO vende o privato casa nuova in via Brandizzo 42 composta di 6 alloggetti un negozio e un basso fabbricato tutto affittato. Telefonare 723-783. 0745

PRIVATO vende alloggetto centralissima rimodernato. Telefonare ore pasti 554-933. A120239

PRIVATO vende attico alloggio sul mare Andora zona nuova. Telefonare 593-798. A120472

PRIVATO vende bellissimo alloggio nuovo zona Campidoglio. Telefonare 742-407. A119997

PRIVATO vende villa Spotorno panoramica vista mare due alloggi. Telefono 695-516 Torino. 1001

PROPRIETARIO alloggi nuovi ristrutturati permuta con negozi alloggi nuovi-vecchi. Telef. 537-420.

QUATTRO camere servizi grande terrazzo vendesi 4.800.000 contanti 4 milioni mutuo. Telefonare 212-120.

REGINA Margherita affittasi vendonsi alloggi signorili doppi servizi in palazzina con ampio giardino. Telefonare ore ufficio 781-989.

SANTARITA appartamento attuale via Goriziа 87, 3 camere, entrata, bagno 3.000.000 mutuo 2.700.000 Gabetti 578-044. 0800

SARDEGNA incantevole lottizzazione approvata fra nationale privata splendide mare vendonsi ultimi lotti convenientissimi appartamentini effettuabili stagione estiva buon reddito eventualmente permuta Fiat 850 conguaglio. Telefonare 825-210.

SCALENGHE Nuova 16 chilometri da Torino uno da Airasca vendesi terreni vista parco secolare lotti minimi 500 metri quadrati acqua ottima luce autobus tram. Telefonare 985-752 or 980-156. A119581

SEMINTERRATO mq 210 con ufficio Crocetta vendo affitto. Tel. 599-654.

SESTRIERE vendesi alloggio eccezionale posizione panoramica, totale esposizione solare levante mezzogiorno ampie mezzanelle, 6 camere, salone, doppi servizi, perfette condizioni, leggiadro profondo, particolare, vista frontale percorso sole, vicinissimo impianti risalita, mq 165 più 32 terrazzi, Valore 33.000.000; contanti 10.000.000, rimanente rateazioni, forte mutuo. Telefonare 511-257.

SPOTORNO via Lajolo zona Oliveto appartamentini servizi convenienti. Geom. Bonfiglio, Ceppino 7, Alba, oppure cantiere. 25813

STABILIMENTO 500 mq, con palazzina 9 camere vendo. Telef. 501-855.

SVENDO zona Rossetti esentesse 2 camere tinello, Telefonare 585-167.

TERRENO acquisto impresa contanti, Dettagliare. Fiore, casella postale 20, Torino. A120095

TERRENO acquisterebbe impresa 150-200 camere semicentrale, Telefonare 383-753. 2001

TERRENO cercasi 50-60 camere in Torino. Telefonare 280-462.

VENDESI alloggio moderno smobilitato, Pacini 28, Telef. 734-713.

(Continua a pag. 8)

LE ULTIME NOVITA' PER IL NATALE 1966

TORINO
VIA LAGRANGE 45

Caudano

TELEF. 51.33.51
(5 linee)

IL PIU' COMPLETO E RAZIONALE ASSORTIMENTO DI GIOCATTOLI
per i vostri bimbi e bimbe

Regali interessanti sia per la prima infanzia che per i ragazzi più esigenti

Il reparto giocattoli CAUDANO nel periodo dal 6 al 24 dicembre oltre al consueto orario di vendita (8,45-12,15 - 15-19,30) resterà aperto il lunedì mattina e le domeniche 11 e 18 dicembre.

RICHIEDETE LA NUOVA GUIDA DEI GIOCATTOLI 1966-67, VI SARA' INVIATA GRATUITAMENTE

GIOCHI SCIENTIFICI: scatole costruzioni del corpo umano, scatole chimica che permettono di eseguire molti esperimenti non pericolosi, scatole Philips con il necessario per compiere esperimenti nel campo dell'elettronica.

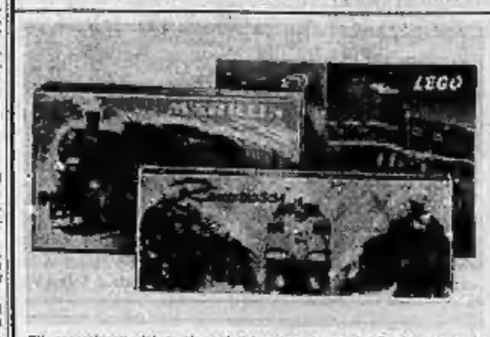

Gli appassionati del trenino elettrico troveranno da Caudano tutta la produzione delle migliori case nazionali ed estere: Rivarossi, Märklin, Fleischmann, Linka e per i più piccini il motore e le rotaie LEGO che permettono di costruire un treno «Legò» funzionante a batteria.

Auto Ferrari radiocomandate con ricetrasmettitore a 3 canali che permette per mezzo di impulsi di radioonda la moto, dirigerne nei vari sensi la marcia e arresterla.

Pista elettriche SCALEXTRIC in scala 1/32 con velocità 240a auto regolabile per mezzo di acceleratori a mano. Da Caudano inoltre troverete un vasto assortimento di piste elettriche in scala 1/43, Tyco, Faller ecc.

Calcio balilla, biliardini, flipper elettrici che appassioneranno grandi e piccini. Per gli appassionati della musica Caudano offre una vasta gamma di pianini, organetti elettronici, fisarmoniche, trombe, chitarre ecc.

Per le bambine il più ricco assortimento di bambole e pelusches delle migliori case nazionali ed estere. Da Caudano inoltre vi sono Susanna, Olivia, Ghaia, Barbie, Jenni, le bambole da trasformare in un'infinità di modi con decine e decine di abitini creati da famosi sarti.

SOTTO IL PINO I REGALI DI VAGNINO

Se volete una buona idea per un bel regalo visitate il reparto regali di Vagnino nei due negozi di

VIA LAGRANGE 3 TEL. 57.84.84
C.SO VITT. EMANUELE 214 TEL. 77.41.21

GLI AMORI DI NAPOLEONE

Con incontenibile slancio il piccolo còrso la ama...

4 Il 14 ottobre 1795 il generale di Brigata Buona-Parte (così lo chiama Le Moniteur) è promosso generale di divisione. Dieci giorni più tardi è nominato generale d'armata e alloggiato in rue des Capucines, all'hôtel de la Colonnade, dove installa il suo comando. Ha ormai cavalli e carrozza, il palco fisso a teatro, uniformi smaglianti, un seguito di fedelissimi ufficiali. Per assicurare l'ordine, esige che tutte le armi in possesso di privati siano immediatamente consegnate. Un giovane chiede di parlargli: «Generale» gli dice, «permettete ch'io tenga questa sciabola. Me la lasciò mio padre prima d'essere ghigliottinato». Si chiama Eugenio de Beauharnais. L'ardore e l'ingenuità della sua istanza commuovono Napoleone: «Conserva e difendi quell'arma fino a che vivrai» è la sua risposta.

L'indomani, la madre di Eugenio, M.me Marie-Joseph de Beauharnais viene a ringraziare il generale. S'erano già conosciuti, ma si sfuggiva, e lei lo aveva trovato ridicolo come un gatto con gli stivali. Ora cominciano a conoscersi meglio. Lui ancora provinciale e grezzo è di colpo magne-

A quindici anni Marie-Joseph s'innamora del capitano Tercier...

tizzato dalla classe dell'affascinante signora, incantato dalla raffinatezza dei suoi modi, turbato dalla languidezza del suo sguardo. Qualche giorno più tardi va a renderle la visita nella sua piccola ma elegantissima casa nei pressi dell'Opera. L'ambiente lo seduce; entra in un mondo sconosciuto che lo conquista. Le visite alla madre di Eugenio si fanno sempre più fitte, s'è innamorato follemente di lei, la corte che le fa è aperta, chiara, appassionata. Una sera M.me de Beauharnais finisce col cedere alle sue insistenze. Napoleone il giorno dopo le scrive: «Mio amore, mi sono svegliato pieno di te, la tua imma-gine, il ricordo della inebriante serata che m'hai donato non hanno lasciato riposo ai miei sensi. Ricevi un milione di baci. Ma tu no, non darmene, perché i tuoi bruciano il mio sangue».

Marie-Joseph-Rose de Beauharnais diviene così l'amante del generale Bonaparte. Con incontenibile slancio il piccolo còrso la ama, decide di chiamarla Giuseppina come per significare che, con lui, essa comincerà una nuova vita. Ma cerca anche di scoprirne il passato. E si accorgerà, non senza dolore e restando ancora lontano dalla realtà, che la trascorsa esistenza di lei è un vero romanzo.

Marie-Joseph-Rose è nata il 23 luglio 1763 in una piantagione di zucchero alla Martinica, laggiù si trovavano i suoi genitori. All'età di sei anni, Yeyette, così era chiamata, conosce un bimbo, Alessandro, figlio minore del marchese de Beauharnais. Egli sarà il compagno dei suoi giochi sino a che non ripartirà per la Francia. A 15 anni Marie-Joseph è già una ragazza di insolita bellezza. Durante una corsa a cavallo conosce il capitano Claude-Augustin Tercier del reggimento della Martinica, celebre per i suoi successi con le donne. Quell'incontro la colpisce fortemente: a un primo appuntamento segreto con Tercier in un boschetto di palme ne seguono moltissimi altri. E' il suo primo amore, il primo d'una lunga serie. Nel 1779, la madre di Marie-Joseph riceve dalla Francia una lettera con la quale il marchese de Beauharnais chiede, per Alessandro, la mano d'una delle sue figlie. Marie-Joseph è la prescelta. Essa, la madre e una zia si preparano alla partenza, e nell'ottobre del '79 sbarcano a Brest dove Alessandro, divenuto nel frattempo capitano, corre ad abbracciarle.

Appena giunti a Parigi, però, Alessandro ha una lite violenta con la donna che da due anni è sua amante, una creola della Martinica anch'essa. E' soltanto il preavviso di tempeste future. Il 13 dicembre Marie-Joseph e Alessandro si sposano; e, subito dopo le nozze, la giovane coppia si stabilisce nella residenza del marchese de Beauharnais, una tetra casa di fronte alla «corte dei miracoli», una vera prigione per chi ha appena lasciato le meravigliose Antille.

La felicità non dura più di qualche settimana. Poi, e senza il minimo pretesto, Alessandro comincia ad assentarsi con sempre maggiore frequenza e non per ragioni di servizio (s'è fatto mettere in congedo): l'elegante cavaliere, abile ballerino e brillante conversatore, ha ripreso la sua esistenza da scapolo. Alla moglie che gli chiede di condurla con sé, duramente risponde: «No. Primo perché sei incinta e, poi, il tuo spirito è troppo poco dotato per aver successo in società».

Soltanto con la nascita del figlio Eugenio, il capitano mette un freno alla sua frivolezza. Ma non per tanto. Presto è nuovamente nei salotti e nelle alcove, la sua condotta minaccia di suscitare uno scandalo.

(continua)

Alcuni consigli pratici per evitare la confusione

Come «pianificare» il Natale

E' bene stabilire in anticipo un programma dettagliato delle spese: dai regali ai biglietti d'auguri al menù della festa Lasciate l'auto a casa, prendete una grossa borsa - Anche Paola di Liegi fa così e non se ne vergogna - Il controllo del guardaroba e gli ultimi preparativi - Un po' di dieta negli ultimi giorni servirà a salvaguardare la vostra linea

Il giorno di Natale non è lontano. E' la festa più bella ma anche la più faticosa e opprimente dell'anno. Sia che siate tradizionaliste o "yé-yé" dovete cominciare ad organizzare immediatamente da oggi stesso il "vostro" Natale per non arrivare al 24 dicembre tese, brutte e di cattivo umore. Prendete quaderno e matita e cominciate a segnare tutte le cose che dovete fare. Un conto alla rovescia proprio come per lanciare un missile. E' necessario anche fissare un "budget", per non avere brutte sorprese. La "regalomania" è contagiosa e può causarvi dei pasticci facendovi spendere i vostri danari con leggerezza.

Nella prima pagina del quaderno scrivete dunque la somma massima di cui potete disporre e che non dovrete superare. Compilate poi una lista delle persone alle quali dovrete offrire un regalo. Accanto ad ogni nome scrivete il tipo di regalo prescelto e la cifra che intendete spendere. Aggiungete due o tre regali di riserva, (di sicuro avrete dimenticato qualcuno) e le mance che di solito si attendono il postino, il portiere, gli spazzaturai. Fate la somma. Su un altro foglio scrivete l'elenco dettagliato dei destinatari dei biglietti di auguri. Segnatene qualcuno in più, di sicuro vi capiterà di dover mandare in "extremis" un "Buona Befana" a chi si è ricordato inaspettatamente di voi. Fate la somma. Un'altra pagina sarà destinata alle previsioni delle spese per l'albero, le candele, le carte colorate, il vischio, le decorazioni della tavola, i nastri per legare i pacchi, eccetera. Anche in questo caso tracciate un "budget" provvisorio. Se la somma disponibile fosse inferiore al totale delle esigenze, riprendete la matita e cancellate le voci meno importanti.

Ed ora passiamo alla parte più "creativa". Stabilite con precisione il "menu", oppure studiate più soluzioni: fate un elenco di tutte le cose che non dovete dimenticare. A mano a mano che vi verranno in mente riprendete il quaderno e segnatele senza complessi di pignoleria. Poi aprite l'armadio e controllate il vostro vestito da festa e tutti quelli dei familiari sotto tutela. Non dimenticate di controllare anche se gli accessori sono in ordine, se ci sono i lacci per le scarpe del marito, se non manca un bottone alla camicia da "smoking", eccetera. Segnate le cose che mancano poi fissate fin da ora un appuntamento a lungo termine con il parrucchiere.

Ora avrete un'idea più chiara sul vostro Natale. Prima di uscire di casa per fare le spese ricopiate su un foglietto che porterete con voi tutte le commissioni che intendete sbrigare raggruppandole per zone e suddividendole nelle varie giornate. Ricordate, per non perdere troppo tempo, che i negozi sono più affollati di pomeriggio che di mattina e che nella prima mezz'ora di apertura sono ancora semivuoti: meglio arrivare in anticipo e aspettare cinque minuti fuori della porta che lasciarsi travolgere dalla folla nelle ore di punta. Se andate in centro non lasciatevi prendere dalla tentazione della macchina: Meglio abbandonarla sotto casa dove l'ha lasciata «a vostra disposizione» il marito. Anche lui non saprebbe dove posteggiare. Meglio un tram o, se siete fortunata, un taxi. Ricordate però di mettere nella borsetta una o due reti di nylon. I pacchi diventano tremendamente scomodi quando sfuggono dalle mani. Anche Paola di Liegi va in giro con la reticella, beninteso d'oro, a fare spese.

Riprendete ancora in mano il quaderno di Natale. Scrivete adesso i buoni propositi: per esempio, se fumate cercate di ridurre le sigarette. Inutile pensare proprio in questi giorni a soluzioni troppo drastiche. Ci sono comunque tanti impegni da sbrigare che non vi costerà troppa fatica portare le sigarette a 8 se prima erano 10. E' già qualcosa.

Non dimenticate di scrivere anche i vostri lodevoli programmi per la linea. Pesatevi la mattina a digiuno e pensate che, come accade ogni anno, a feste finite peserete di sicuro «qualcosa» in più. Colpa dei torroni e colpa vostra. C'è un rimedio per rimaner in perfetta forma. Cominciate subito una dieta disintossicante, non solo per la vostra bellezza ma anche per la salute dei vostri familiari. Le vigilie così severe di una volta avevano lo scopo ben preciso di non appesantire. I digiuni (una giornata con sola acqua) si facevano sul serio. Al giorno d'oggi non è più possibile mandare un bambino a scuola o il marito in ufficio con lo stomaco vuoto. Bisognerà comunque evitare o ridurre (e loro non si accorgeranno neppure di stare a dieta, basta non dirlo) i cibi difficilmente digeribili e gli alimenti che fanno sentire il loro peso sul fegato. Al mattino niente cioccolata, meglio il latte scremato. E' vero che i bambini devono crescere, ma è anche vero che quasi tutti i ragazzini delle grandi città sono sovralimentati e hanno il fegato debordante. Sospendete per qualche giorno gli insaccati (il prosciutto invece va benissimo), niente carne cotta con sughi faticosi da digerire, né fritti.

Ricordate anche che certe verdure pesano sul fegato: per esempio gli spinaci, i cavoli, le cime di rapa e tutte le verdure insomma che cuocendo emanano un cattivo odore. Certo, malgrado tutte le pianificazioni e i progetti vi accadrà di aver dimenticato qualcosa e magari di aver superato il budget previsto. Sarà comunque un Natale meno affannoso e più felice del solito.

Fiora Gandolfi

La bella indiana Rista Faria, accanto all'albero di Natale che all'aeroporto di Londra accoglie in questi giorni i turisti di tutto il mondo (Telefoto a «Stampa Sera»)

MODESTY BLAISE IN «ZIO HAPPY»

RIASSUNTO. — Walter Dee, un tipo che si fa passare per filantropo con il nome di «Zio Happy», è sospettato di avere ucciso la giovane Marj Lanier, figlia del re del legname. Modesty Blaise e Willie Garvin si propongono di chiarire la misteriosa vicenda. Ad essi si unisce l'agente F.B.I., Taylor.

Copyright «London Express», «New Blitz» e «Stampa Sera»

EXPO
la famosa camicia non stiro
presenta
exteel
la prima camicia in "terital" elasticizzato e "terital" cotone
in vendita da:
SANTAGOSTINO & C.
Via Roma, 124
TORINO

sTITIci
Siete moderni, usate
VELAXIN
al mattino, agisce in fretta!
E' una specialità medicinale contenuta in minuscole perette assurre da 4 gr. esatti. Questa è la cura nuova che combatte la stitichezza! VELAXIN è il rimedio sicuro ed efficace che non disturba lo stomaco! Ed è pratico! Agisce in fretta per contatto.
Ma ricordate: la vendita di VELAXIN è autorizzata dal Ministero della Sanità (Reg. 13927) solo in scatole.
Attenzione: le scatole sono azzurre e si vendono solo in farmacia
scatola da 2 perette a L. 180
scatola da 6 perette a L. 560

KIKO
VI RICORDA:
POTRETE VINCERE 150 milioni acquistando un TV ATLANTIC

Berry
I DONI CHE VI FARANNO PIACEVOLMENTE RICORDARE

ASTI CORA spumante
bum! ...ed è subito festa

G.B.C.
SAPETE QUANTO COSTA UN IMPIANTO DI ALTA FEDELTA'?
CHIEDETE IL CATALOGO GRATUITO A:
G.B.C. italiana
Milano

CALLI
ESTIRPATI CON OLIO DI RICINO
Basta con i fastidiosi impiastri ed i rasoi pericolosi! Il nuovo liquido NOXACORN dona sollievo immediato: dissecca duroni e calli sino alla radice. Contiene cinque ingredienti con olio di ricino che rende subito morbido il callo. Con Lire 300 vi liberate da un vero supplizio. Questo nuovo preparato INGLESE si trova nelle Farmacie.

Movil baby
in vendita presso:
DA ELSA DI MARANGON
via Luggini 81 - Torino

Movil
AL CANTUCCIO DEI BIMBI DI GIGI ISMEDA
via Luggini 105 - Torino

che luminosità...

e subito nitido... ...senza regolarlo!

23 TI 500 - Tipo SALERNO 23 pollici - L. 185.000

Un televisore Philips non avete bisogno di regolarlo: l'accendete, scegliete il programma e... lo speciale circuito "Memomatic" con memoria automatica controlla la stabilità dell'immagine. E lo sapevate che tutti i televisori Philips sono 5 volte collaudati? Ecco il segreto della loro qualità!

Partecipate al concorso «75 anni di progresso Philips». Acquistando — dal 1° maggio al 31 dicembre 1966 — un prodotto Philips per la casa, potrete ricevere in gettoni d'oro il doppio del prezzo pagato. Chiedete la cartolina concorso al vostro rivenditore.

FIDATEVI DI PHILIPS

Chiedete il catalogo: Philips - p.za IV Novembre 3 - Milano

18 TI 800 - Tipo SANREMO 18 pollici - L. 129.000

11 LX 822 - Portatile - 11 pollici Antenna telescopiche incorporata - L. 145.000

Aut. Min. N. 2/20364 del 15-1-1966

MONTECATINI EDISON S.p.A. - AZIENDA ACCUMULATORI - MELZO

ANNUNCI ECONOMICI

COMPRA - VENDITA ALL. LOCALI e TERR. L. 200 p.p.

(Continua da pag. 6)

TERRENO industriale mq 11.000, fronte strada provinciale, km 15 Torino. Telefonare 399-352.

TERRENO per villetta attiguo centro Rivalta fornito tutti i servizi vendo. Telefonare 933-782.

TORRE Pellice compro villinetto panoramico portastrisce ricaldabile eventualmente permuto alloggio esamini palazzina semicentrale Roma. Intermediari. Scrivere: «Pubblicità Stampa 2383 — Torino».

VENDESI box vicinanze corso Racconigi 1.000.000 causa trasferimento. Telefonare 389.417. 0498

VENDESI capannone di circa 1000 metri coperto su terreno di circa 3000 metri. Telefonare 630-855.

VENDESI casa rustica in Cantalupa, splendida posizione con eventuali lotti di terreno adiacenti. Rivolgersi: Biancotto Dante, via Italia 1, Cantalupa. 27995

VENDESI cascina km due da Chieri giornata 15 terreno vicino strada. Rivolgersi Cascina Furia Str. Pessione 8, Chieri. 1001

VENDESI o affittasi lunga locazione magazzino mq 36 in centro Alessio. Rivolgersi tel. 408-180, 41-367.

VENDESI o permutasi con camera terreno autorimessa mq 1345 progetto approvato. Telef. 877-027.

VENDESI piccolo lotto terreno per villette zona Fiat Rivalta. Telefonare 904-071. A120647

VENDESI villetta 3 alloggi libera subito, zona centrale, Nichelino. Tel. 667-007 dopo ore 20. 1001

VENDO Brandizzo villa 6 camere salone giardino garage. Tel. 388-286.

VENDO casa rurale con o senza terreno. Scrivere a Serafino Angelo, Albugnano, Asti. 2001

VENDO due alloggetti attigui centrali (Sensalvario) da rimodernare, anche separatamente. Telef. 750-347.

VENDO in Cavagnolo terreno agricolo mq 2800 terreno mq 650 fabbricabile. Ferraro Gino, Carbignano, Verrua Savoia. A119627

VENDO villette due alloggi 5 camere doppi servizi giardino, richiesta 13.000.000. Grugliasco. Telefono 781-405. A121100

VENDO zona corso Cirié alloggio recente costruzione 2 camere entrata servizi. Telefonare 482-957, dalle 17 alle 18. A120783

VIA Ventimiglia, signorile alloggio - ufficio, volendo magazzino, vendesi. Telefonare 693-021. A120686

VILLA Airasca signorile ballatoio, tutti comforts vendesi. Telefonare 517-960. A120878

VILLA padronale panoramicissima Torino 15.000 mq parco terreno ayendo. Telefonare 599-534. A119585

VILLA Regina, 2 alloggetti, 3 camere ayendosi 13.500.000. Telefonare 731-160. 0874

1.950.000 due vecchie camere vuote v. Menabrea 13, Torinasse 515.318.

8.000.000 vendo casetta vuota 700 mq terreno 4 camere termo bagno. Telefonare 945-231. A119428

DOMANDE AFFITTO ALL. LOCALI e TERR. L. 200 p.p.

A.A.A. ABBISOGNA alloggio contigui piemontesi referenziatissimi. Telefonare 760-890, 538-539.

A.A. ABBISOGNAMI alloggetto (dipendente statale piemontese). Telefonare 668-755, 387-001

A. AFFITTERREBBE alloggetto referenziatissimi sposi piemontesi ambedue impiegati. Telef. 512-635.

A. PERSONA sola cerca trilocamere servizi moderni oppure celibe camera grande servizi signorile nuovo o ristrutturato centrale o corsi Unabarto, Galileo, Matteotti, gennaio - marzo. Esclusi mediatori. Scrivere: «Pubblicità Stampa 7495 — Torino».

A 40.000-45.000 cerco alloggio tre camere servizi nuova costruzione San Paolo, Crocetta. Telef. 378-666.

ABBISOGNAMI 1-2 camere, linello, vuoto o arredato. Tel. 517-803.

ABBISOGNAMI 3-4 camere salone ai servizi zona Mirafiori. Scrivere: «Pubblicità Stampa 2357 — Torino».

AFFITTASI alloggio 13-14 camere zona signorile centrale piano terreno primo piano. Scrivere: «Pubblicità Stampa 2294 — Torino».

AFFITTERei acquisterei elegante alloggetto mansardato in villetta o casa centrale veramente signorile. Scrivere: «Pubblicità Stampa 2408 — Torino». A120771

AFFITTERei qualsiasi camera corso Francia, Grugliasco. Telef. 885-532 ore pasti. A120056

ALLEVAMENTO scuderie cerca affittare locali rustici od ampio cascinale massimo 20 km Torino. Rivolgersi a «Pubblicità Stampa 2337 — Torino». A119804

CASA editrice cerca piccolo alloggio piano rialzato uso ufficio. Scrivere: «Pubblicità Stampa 2412 — Torino».

CERCASI locali industria silenziosa mq. 3000 possibilmente entro cinta daziaria. Scrivere: «Pubblicità Stampa 2465 — Torino».

CERCASI alloggio 3 camere cucina servizi, zona Statuto. Telef. 484-165.

CERCASI garage privato zona piazza Statuto Matteotti. Tel. 818-674.

CERCASI locale industriale uso stabilimento con locali per uffici mq 1200 - 1500. Scrivere: «Pubblicità Stampa 7537 — Torino». A120744

CERCO alloggio 4-5 vani lungopo precollinare ore pasti. Telef. 890-561.

CERCO locale luminoso lavorazione leggera mq 350-500. Telef. 230-650.

CONIUGI impiegati piemontesi referenziatissimi cercano alloggio. Telefonare 769-500 geom. Martinat.

CONIUGI referenziati con bambina cercano alloggetto possibilmente barriera di Milano. Telef. 323-118.

CONIUGI torinesi soli cercano camera servizi affittare in Torino. Telefonare 851-689. A120171

INDUSTRIA meccanica affitta o acquista locale zona industriale Torino o cintura da mq 1500 a 3000. Specificare zona e richiesta. Scrivere: «Pubblicità Stampa 2368 — Torino».

INDUSTRIA meccanica cerca locale 500 - 1000 mq zona Francia. Scrivere: «Pubblicità Stampa 217 — Torino». 1001

PIEMONTESE referenziato affiterebbe alloggetto borgata Vittoria Madonna Campagna primi marzo. Scrivere: «Pubblicità Stampa 2291 — Torino». A119562

PINO cerco villetta 5 - 6 stanze servizi. Telefonare 235-712 ore 9-11.

PROSSIMI sposi referenziati cercano alloggetto camera tinello servizi. Telefonare 214-204. A120709

PROSSIMI sposi settentrionali cercano alloggetto camera tinello servizi vicinanze cinema Fiamma. Telefonare 382-460 dopo 19,30.

RAPPRESENTANTE cerca alloggetto o camera ammobiliata zona Porta nuova uso pied-à-terre. Scrivere: «Pubblicità Stampa 2378 — Torino».

SETTENTRIONALE serio ottimo impiego solo cerca alloggio eventualmente a dividere con persona distinta preferibilmente pensionato. Scrivere: «Pubblicità Stampa 7457 — Torino».

SOLA referenziatissima cerca camera tinello servizi zona Sylzzera-Chivasso. Tel. 772-079. 2001

SPOSI cercano camera cucinino servizi zona Maurisiano o Nuovi Mercati, referenze. Telef. 585-261.

UFFICIALE cerca alloggio possibilmente ammobiliato zona Lanzo. Telefonare 753-854 dopo ore 15.

il Centro America comincia a Caracas

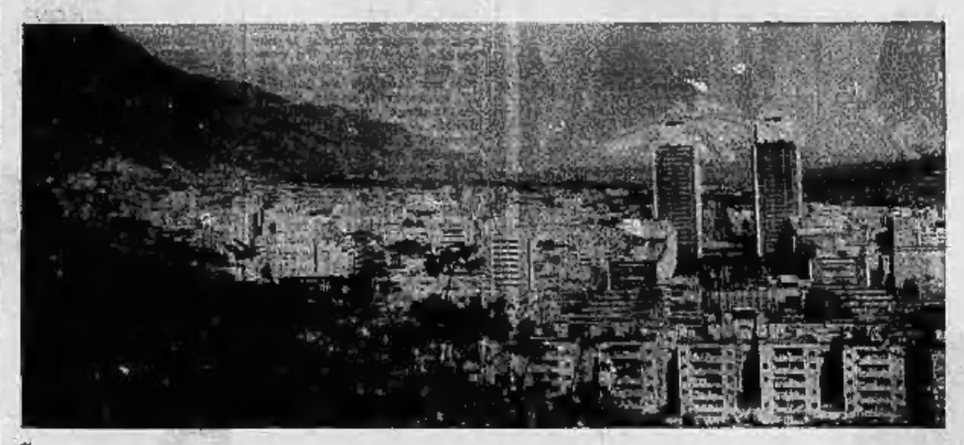

Volate a Caracas, punto di partenza per i vostri affari in tutto il Centro America.
Da Roma e da Milano, Alitalia (il venerdì) e Viasa (il giovedì), volano alternate a Caracas per offrirvi il più comodo e veloce servizio bisettimanale per il Venezuela.
A Caracas, inoltre, trovate voli Viasa per Bogotà, Lima, Curaçao, Panama, Mexico
■ dal 25 novembre avete la comodità di proseguire, senza cambiare aereo, per Lima con Alitalia.
Se desiderate maggiori informazioni rivolgetevi al vostro agente di viaggio che saprà fornirvi utili consigli e vi aiuterà nelle necessarie prenotazioni.

ALITALIA VIASA

OFFERTE AFFITTO ALL. LOCALI e TERR. L. 200 p.p.

A. ABBIAMO alloggi 18.000, 20 mila, 30.000, 40.000. Sacchi 14. Telefono 538-539. 0525

A. AFFITTASI alloggi 2-3-6 camere servizi. Cecchi, Martinat, Francia 17, telefono 745-720. 0939

A. AFFITTASI locali mq 870 altualmente esposizione mobilificio. Telefonare 293-849. A119894

A. AFFITTASI alloggio 2 camere cucina Francia. Telef. 790-775.

A 11 km piazza Castello, Castiglione Torinese, affittasi alloggio villetta. Telefonare ore negozio 558-904.

AFFITTASI vendonsi locali uso negozio Marco Polo 40, Tel. 519-259.

AFFITTASI alloggetto confortevole camera tinello servizi prossimi sposi. Telefonare 366-895.

AFFITTASI alloggetto moderno, prossimi sposi. Tel. 724-618 ore ufficio.

AFFITTASI alloggio due camere cucina servizi corso Mediterraneo. Telefonare 588-434, G121543

AFFITTASI alloggio semicentrale 3 camere cucina servizi. Telef. 765-639.

AFFITTASI camere bagno nuova costruzione centrale. Telef. 545-469.

AFFITTASI camere cucina ripostiglio terrazzino. Telefonare 281-075.

AFFITTASI grande negozio nuovo 140 mq, libero subito adatto genere diversi; altro 65 mq. via S. Ilario 58. 0932

AFFITTASI Lingotto camera cucina senza termo piano rialzato. Telefonare 671-300. A119670

AFFITTASI locale centrale uso ufficio mq. 80, quinto piano, via S. Teresa, 3. 0837

AFFITTASI locale luminoso indipendente Madonna Campagna mq 70 uso magazzino, officina silenziosa. Telefonare 298-346 pasti. 28047

AFFITTASI locale luminoso mq 32, Borgo Vittoria. Telefonare 292-377, pomeriggio. A119576

AFFITTASI grande alloggio 3 camere cucina servizi zona Fiat Mirafiori. Telefonare 232-325. A120273

AFFITTASI appartamento signorile Crocetta, 5 camere salone tripli servizi, libero subito. Telef. 596-493.

AFFITTASI coniugi soli camera cucina casa vecchia, Francia. Telefonare 795-433. A120650

AFFITTASI due camere tinello e cucinino servizi via Loria 6 di fronte ospedale Mauriziano. Telefonare ore ufficio 388-586. A121150

AFFITTASI grande negozio 20.000 mensili, via Aosta, volendo grande garage. Telef. 794-351. 0831

AFFITTASI subito 4 camere servizi, via Monti. Telefonare 878-628.

AFFITTASI locali uso uffici o ambulatori, primo piano, corso Giulio Cesare 204, liberi 1° gennaio 1967. Telefonare ore ufficio 284-561.

AFFITTASI tre camere cucina servizi quinto piano, Svizzera 79/3, Ferraro.

AFFITTASI uso magazzino - deposito mq 500 piano rialzato e seminterrato passo carrabile. Telefonare 580-046.

AFFITTASI vendesi camere con cameretta libere, via Gropello. Telefonare 770-362. A120032

AFFITTASI vendesi negozio bivetrina De Gasperi 10 B. Telef. 581-852.

AFFITTASI vendesi negozio retro piazza Carlina 17, Rivolgersi Battezio insegne. A119893

AFFITTASI locali uso ufficio o simili, primo piano, corso Giulio Cesare 204, liberi 1° gennaio 1967. Telefonare ore pasti 757-588.

LOCALI mq. 2000 con uffici uso stabilimento o garage affittasi eventualmente divisibili, via Lanzi. Telefonare 535-586. A121223

MAGAZZINO e laboratorio seminterrato 60 mq ingresso carraio affittasi, corso Monalcucco 60. Telefonare 337-148. A120634

NEGOZIO corso Belgio mq 50 attrezzato ufficio libero subito. Telefonare 879-078. A120566

NICHELINO affitto subito, quattro camere servizi, garage 33.000. Telefonare 353-340. 1001

OFFRO 2 camere acqua luce orto cambio custodia magazzino parlerie Pianezza. Telefonare 70-905.

PIANEZZA affitto tre camere cucinino servizi terzo piano comodità tranquillità. Telefonare 966-310.

PIAZZA Lagrange 3 affittasi mansarda, accessorio, terma centrale, libera subito. A119576

PIED-A-TERRE ammobiliato indipendente 45.000 (piazza Rivoli), Telefonare 650-503. 0884

POZZO Strada affittasi affitto 3 vani ricaldamento. Telefonare 790-131.

ROSTA affittasi camera cucina giardino. Telefonare 93-179.

S. PAOLO affittasi 3 camere cucina servizi. Telefonare 372-474.

S. RITA affittasi magazzino laboratorio mq 70. Telefonare 686-422.

SMOG: aria pura Villaggio Maddalena vuota 700 vicinissimo centro Torino adatti bambini anziani affittasi ultimi appartamenti 3-4 camere doppi servizi. Rivolgersi geom. Parisatti, via Fanti 9. A120224

STUDIO medico arredato 1° piano zona Mauriziano affittasi. Telefonare 580-061. 0508

UFFICIO centrale mq. 400, Mercantini 5, affittasi, telefonare ore ufficio. Tel. 877-054. 0285

UFFICIO zona Cernaia, stabile moderno, primo piano, composto di sedione, 3 camere, doppi servizi. Affittasi direttamente. Telef. 553-873.

USO pubblicità affittasi 4 vetrine colonnine zona Porta Nuova. Telefonare 545-323. 1001

VALENTINO, corso Raffaello 26, affittasi preferibilmente uso ufficio luminose signorili ampia tre camere grande ingresso cucinino cantina, piano 2°. Rivolgersi custode.

VENDESI affittasi attico con ampio terrazzo via Tibaldi. Telefonare ore pasti 582-375. A120609

VIA Boccardo affittasi pied-à-terre ammobiliato camera servizi. Telefonare 547-857. A119580

VIA Ossasio signorile 3 camere cucina salone doppi servizi garage 60 mila annuali. Telefonare 774-792.

ZONA Barriera affittasi ufficio abitazione 2 camere salone cucina doppi servizi. Telefonare 84-343.

ZONA Cernaia, grande negozio e attiguo magazzino con accesso carraio diretto, mq 700 complessivi, affittasi direttamente. Telefonare 553-873.

Per voi e per i vostri regali

Clapero

vi suggerisce

Orologeria Gioielleria Argenteria CLAPERO
Corso Vitt. Emanuele 58 - Telefono 51.00.09

Portachiavi in oro 18 kt con effige L. 13.500
argento L. 3.000
Fermasoldi in oro 18 kt L. 25.000
argento L. 3.600
Penna in oro 18 kt L. 30.000

Orologio con barometro, termometro L. 22.500
Orologio a portachiavi svizzero L. 5.800
Boul da parete in legno lavorato dorato, con suoneria L. 58.500

L'ACCESSO AI SALONI D'ESPOSIZIONE È LIBERO

NATALE-CASA DELLA PARRUCCA

UN'INIZIATIVA SPECIALE NEL REPARTO PROFUMERIA DI VIA MIGLIETTI 4

(MARCHIO REGISTRATO)

Allo scopo di far conoscere maggiormente la comodità, la praticità, l'eleganza di una parrucca o di un toupet la Casa offre TRE possibilità molto interessanti:

A) Iniziando gli acquisti prima di Natale (tempo un anno) di prodotti di profumeria - articoli regalo uomo - donna, per la somma di L. 125.000 riceveranno in omaggio una parrucca in capelli naturali del valore di L. 40.000.

B) Iniziando gli acquisti prima di Natale (tempo un anno) di prodotti di profumeria - articoli regalo uomo - donna, per la somma di L. 75.000 riceveranno in omaggio un artistico toupet in capelli naturali del valore di L. 25.000.

C) Acquistando L. 6500 di prodotti di profumeria - articoli regalo uomo - donna riceveranno in omaggio ciglia finte - vere in capelli naturali del valore di L. 2500.

I NEGOZI RIMARRANNO APERTI, CON ORARIO NORMALE, ANCHE ALLA DOMENICA

L'affluenza del pubblico denota il pieno successo di questa iniziativa

UN REGALO GRADITO, MODERNO ED ELEGANTE
REGALATE UNA PARRUCCA

TORINO - VIA MIGLIETTI 4 - VIA LAGRANGE ang. VIA CAVOUR
SAN REMO - VIA GIOBERTI 7 angolo VIA MATTEOTTI

LOCALI PER VILLEGG. L. 200 per pagina

AFFITTO Diamarina alloggetto controllo termoconfort comodità 25.000 mensili. Telefonare 552-819.

BARDONECCHIA affittasi 21 dicembre 8 gennaio 5 letti. Custode, via Medail 20. 27883

BARDONECCHIA «periodo natalizio» affittasi alloggetto 3 letti. Telefonare pasti 539-936. A119538

BORDIGHERA affittasi camera con servizi. Telefonare 332-718.

COURMAYEUR accanto funivia abbiamo affittasi annualmente elegante alloggetto 2 camere non ammobiliato. Telefonare 801-154, dopo ore 20.

LAIGUEGLIA affittasi inverno alloggio confort giardinetto, mili pretese. Telefonare 591-382. A119569

PERMUTO stagione invernale alloggio ammobiliato Laigueglia con Ulzio. Scrivere, Bardonecchia, Tel. 723-160.

RAPALLO affittansi due appartamenti vuoti, ammobiliati, 3 - 5 locali servizi, vitlette panoramica. Stefani, Casella Postale 146, Rapallo.

(Continua a pag. 10)

DOMANI LA FIERA A CARRU'

Anche qualche uovo per il «bue grasso»

La tradizionale competizione che si svolge nel centro langarolo accende la rivalità dei più esperti allevatori - Un anno di preparazione

DAL NOSTRO INVIATO

Carrù, mercoledì sera.

Anche quest'anno, al terzo giovedì di dicembre come vuole la tradizione, Carrù celebra la «Fiera del bue grasso» che è la 56ª in ordine di tempo. Veramente, è una fiera del bestiame in genere, poiché vi partecipano pure vitelli della coscia, vitelli comuni, vitelli migliorati, torelli, vacche grasse, ma il re del complesso, è lui, il *bue grasso*. Il quale tuttavia si guarda bene dall'essere *grasso*, un commestibile che non è più di moda: è soltanto *grosso*, e un premio speciale del Consorzio agrario provinciale di Cuneo è destinato per l'appunto al «bue più pesante», (dagli 800 chili in su) come il più augurabile in ogni allevamento rustico o industriale che sia) per la sua «resa in carne».

Questa fiera non è un mercato puro e semplice ma è anche una festa popolare che onora i concorrenti con diversi premi, e i premiati sfilano quindi per le vie della città, con le autorità cittadine e la musica in testa. Par di assistere a una sfilata di «miss» sulla passerella, ma gli applausi sono più sinceri, non li ordina nessuno, né sono impetrati come pietanza per gli effetti sonori radio-televisivi.

Complessivamente, i premi sono 48: coppe (molte), denaro (poco), gualdrappe, fasce, medaglie.

Il denaro disavanza di poco: appena 151 mila lire complessivamente (e fa pietà che a una vacca grassa con tutto il suo passato di latte e di lavoro, giunta ancora in bella presenza per la macelleria, tocchino soltanto mille lire). Ma c'è anche del denaro invisibile collegato alle gualdrappe e alle fasce. Gli animali così decorati aumentano di prezzo, financhè a 100 lire il chilo di peso vivo, sol che gualdrappe e fasce passano in proprietà dei macellai che ne ornano le loro vetrine come pubblicità della carne messa in vendita. Anche quando, magari, quella di Carrù è già esaurita.

La carne bovina di Carrù è squisitissima, e non limitatamente al bue grasso (o grosso che sia). Diremo in inciso che l'impostanza agricola di tutta questa zona dovette essere ben antica, se il nome di Carrù deriverebbe dalle corse dei *carri di Cerere*, dea dell'agricoltura.

Ora va detto che Carrù non ha inventato l'arte d'ingrassare il bue. Era questa una vecchia consuetudine largamente diffusa un po' dappertutto. In genere al terzo anno di età, finite le semine autunnali, il bue era ritirato nel tutto da ogni sorta, il lavoro e preparato per le mense delle feste natalizie con un'alimentazione particolarmente ricca. Il bue di Carrù si distinguerà dagli altri. Onde nel 1910, il prof. Gioda di Mondovì, il dr. Borsarelli e il sav. Ghio di Carrù pensarono di onorarlo col dedicargli la «fiera natalizia». Essa si denominò del bue grasso, ed ebbe subito un successo strepitoso. Non soltanto richiamò il turismo ma gli allevatori s'impegnarono a fondo per la produzione degli esemplari più belli e nel collezionare medaglie. Per far soltanto un nome, il padre di Paolo Chicchio di Clavesana, ne mise insieme più di trenta. Negli ultimi giorni, l'allevatore dormiva nella stessa stalla dell'animale per soccorrerlo se si fosse sentito male, e lo alimentava magari con tagliatelle e uova fresche. Questi due ultimi ingredienti avevano l'incarico, dicono, di fare apparire lucido e morbido il pelo.

Per ottenere ciò, oggi bastano i prodotti arsenicali di farmacia, regolarmente omologati. Negli allevamenti rustici, il bue si prepara alle fiere con buon fieno, qualche manciata di grano fatto bollire in poca acqua, pastoni di farina di fave, orzo e crusca. Raramente, verso la fine, qualche uovo. Negli allevamenti industriali, trionfano i mangimi nazionali ma il bue ha l'onore di essere preparato alla festa fin da un anno prima.

Il bue di Carrù sta scomparendo. I motori l'hanno «schiacciato» del tutto in pianura e lo stanno perseguitando sempre di più in collina. Per salvarlo, mi dice il veterinario dr. Abrate, non c'è che puntare sulla produzione dalla sua carne in modo razionale, approfittando della sottorazza albese, che è la più ricca come quantità di carne. Sol che l'accoppiamento diretto di questa sottorazza crea parti difficili o aborti; bisogna incrociare il toro di pura razza piemontese con la mucca di sottospecie albese. L'inverso non attacca: la mucca di pura razza piemontese è troppo orgogliosa per dare vita ad un ibrido. Essa riproduce soltanto i caratteri tradizionali della propria specie.

Antonio Antonucci

Fortunato con le donne

L'ex dittatore argentino Juan Perón, da anni in esilio a Madrid, con la seconda giovane moglie Isabella Martinez, divenuta presidente di un'importante compagnia commerciale

Trovata in manicomio a Verona

Pazza la sposa tedesca dell'albese troppo ingenuo?

Solo dopo l'abbandono il giovanotto di Castellinaldo, spogliato di 6 milioni in pochi mesi, ha appreso che la moglie era una pregiudicata - Era stato lui a voler le nozze in due settimane

Nostro servizio particolare

Canale d'Alba, mercoledì sera.

Abbandonato dalla giovane e bella moglie tedesca, un meccanico di Castellinaldo, Guido Accornero, di 28 anni, ha sporto denuncia ai carabinieri di Canale, accusando la donna, Gisella Mayer, di 25 anni, di Düsseldorf, di avergli sottratto in pochi mesi oltre sei milioni di lire, lasciandolo quasi povero in canna. Nello stesso tempo l'Accornero ha anche iniziato le pratiche per ottenere l'annullamento del matrimonio, in quanto la sposa lo avrebbe ingannato nel più sfacciato dei modi, tacendo, al momento delle nozze di avere già un figlio ed alcuni precedenti penali. I carabinieri hanno ora incominciato le indagini, che si prevedono però lunghe e difficili, per chiarire tutti i particolari della singolare vicenda.

Guido Accornero aveva conosciuto la bella Gisella nella primavera scorsa, a Torino e se ne era innamorato perdutamente al punto da prendere le nozze dopo appena quindici giorni. La donna aveva accettato ed era venuta a Castellinaldo. Il matrimonio era stato celebrato in chiesa, con rito solamente religioso, in quanto per la trascrizione sui registri dello Stato Civile occorrevano numerosi documenti e molto tempo più i due erano impazienti di diventare marito e moglie.

Le nozze non duravano che da poche settimane, quando un giorno la sposina avvertì il marito di doversi recare in Inghilterra presso una vecchia zia ammalata. L'Accornero non trovò nulla da eccepire e la donna quindi partì.

Ma con il trascorrere dei mesi i viaggi si infittirono, fino a che, nello scorso autunno, l'uomo decise di vederci chiaro e, a insaputa della moglie, la seguì fino a Düsseldorf. Qui venne a sapere il vero motivo delle frequenti assenze della bella tedesca: un figlio quindicenne, che Gisella aveva avuto da una precedente relazione, e di cui non aveva mai fatto cenno al marito. Comprensibile la sorpresa dell'Accornero, ma probabilmente il meccanico di Castellinaldo avrebbe anche perdonato alla moglie l'inganno se la donna, tornata in Italia, si fosse limitata a trascorrere un periodo di riposo sulla Riviera, non fosse misteriosamente scomparsa dalla pensione che la ospitava. Quando infatti l'Accornero si recò alla pensione a riprendere la moglie, la proprietaria lo informò che Gisella si era allontanata due giorni prima senza lasciare l'indirizzo.

Furente, l'Accornero tornava quindi a Castellinaldo, dove lo attendeva però un'altra brutta sorpresa: un amico, al quale si era rivolto in precedenza, gli riferì che la moglie in passato aveva già subito varie condanne per truffa e furto. «Questo è veramente troppo», pare abbia detto il giovane agli amici, e senza pensarci su due volte si rivolse ai carabinieri, sporgendo denuncia.

«Gisella — ha raccontato l'Accornero — in pochi mesi ha sperperato in viaggi e vestiti quasi sei milioni, cioè tutti i miei averi. Ora so che mi ha sposato solo per il denaro e che se ne è andata quando non ne aveva più».

La fuga di Gisella Mayer è stata però di breve durata. Secondo notizie pervenute dalla Questura di Verona, la donna è stata infatti fermata in quella città quale sospetta autrice di un furto, e, avendo dato successivamente segni di squilibrio mentale, è stata internata nel locale ospedale neuropsichiatrico. I carabinieri, per potuto interrogare e sentire anche la sua versione dei fatti, dovranno portarsi attendere che Gisella venga dimessa o dichiarata in grado di rispondere con sufficiente coerenza.

A Castellinaldo, l'Accornero in questi giorni è introvabile. Si pensa si dice che il giovane sia tornato ai Atti, dove è nato e vivono i suoi parenti.

g. d. m.

AUTORE DI DODICI FURTI

Roma: era tredicenne l'astuto topo d'auto

Arrestato mentre stava rubando una radio - E' figlio d'uno stimato professionista

ROMA, mercoledì sera.

Un ragazzo di tredici anni è stato arrestato questa notte mentre tentava di smontare la radio di un'auto in sosta: al commissariato ha confessato dodici furti.

Il ladruncolo è stato catturato dagli agenti del commissariato di Monte Mario. Le indagini si erano iniziate una settimana fa: dopo una prima denuncia di furto su auto, i colpi nella zona erano stati registrati al ritmo di due a notte. Per tre giorni di seguito il pattugliamento della polizia nel quartiere veniva raddoppiato ma il misterioso topo d'auto appariva imprendibile.

Questa notte gli agenti sono riusciti a sorprendere il ladro. Il ragazzo, R. C., di 13 anni, abita in una palazzina di Monte Mario ed è figlio di uno stimato professionista. La polizia lo ha inviato al carcere minorile di Porta Portese.

Le condizioni del tempo

Nebbia in Piemonte Sereno in Liguria

ROMA, mercoledì sera. L'Aeronautica ha comunicato stamane le previsioni del tempo valide per 24 ore: «Sulle Alpi molto nuvoloso con nevicate. Sulla Val Padana nuvoloso con estesi banchi di nebbia; sulla Liguria, sulle regioni centrali e la Sardegna, nuvoloso con qualche pioggia; tendenza a graduale miglioramento durante la giornata. Sulle regioni meridionali e la Sicilia, da molto nuvoloso a coperto, con piogge e manifestazioni a carattere temporalesco. Temperature in diminuzione».

Aosta, mercoledì sera. Tempo incerto in valle d'Aosta, con possibilità di nevicate oltre i 2 mila metri di altitudine. Temperature di stamani: +2 gradi ad Aosta, —1 a Courmayeur, —? al Breuil, —14 al rifugio Torino.

Alessandria, mercoledì sera. Continua l'andata di nebbia e freddo su tutto l'Alessandrino. La circolazione è ovunque difficile a causa della scarsissima visibilità. Stazionaria la temperatura. Anche stamane il termometro è a zero gradi.

Cuneo, mercoledì sera. Condizioni di tempo buone anche stamani su gran parte del Cuneese, con cielo in prevalenza sereno. In pianura, tuttavia, la circolazione è ostacolata dalla presenza di fitti banchi di nebbia. Stamane la temperatura a Cuneo era di +3 gradi.

Novi Ligure, merc. sera. La zona di Novi Ligure da quattro giorni è avvolta da una fittissima coltre di nebbia che rende quasi nulla la visibilità.

Verbania, mercoledì sera. Freddo intenso, stamane, su tutta la zona del Lago Maggiore. All'alba il termometro segnava, — 4° nei centri rivieraschi, — 8° a Fariamenta, in valle Cannobina, — 10° a Malesco, in valle Vigezzo, — 14° alla cascate del Toce.

Genova, mercoledì sera. Cielo sereno e sole splendente su tutto il golfo. Stamane il termometro segnava 13° a Genova, 15-18° nelle due Riviere. Il mare è mosso.

Sanremo, mercoledì sera. Le condizioni meteorologiche si mantengono buone. Il cielo è sereno e il sole caldo: spira un forte vento di levante e il mare è agitato.

...dal 1905...

PASTA del "CAPITANO"

dott. Ciccarelli

Il dentifricio di ogni giorno

DENTI BIANCHI

e

respiro profumato

Non fa venire il tartaro

TUBO GRANDE L. 300 TUBO GIGANTE L. 400

provare per credere!

GALLERIA BODDA

VIA CAVOUR 28 - TEL. 512.762 - TORINO

Nell'augurare BUONE FESTE a tutti gli amatori d'arte informa che prosegue la vendita a trattativa privata di tutti gli oggetti in esposizione: dipinti, mobili, tappeti, porcellane, maioliche, oggetti da regalo e da collezione.

Orario: 10-12; 15-20

IN GALLERIA ARTE MODERNA

SILVANO PELLEGRINI

Sabato 17 c.m., ore 18, inaugurazione della mostra FIDA del piccolo quadro e del Bronzetto. 100 ARTISTI ITALIANI

Ver.co.s.

CERCA AGENTI QUALIFICATI IN TUTTE LE PROVINCIE DEL PIEMONTE

Via Cumiana 17 - SETTIMO TORINESE - Telefono 560.608 - 561.360

Anche io sono brava con SIME Dinamatic e la mamma ha più tempo di giocare con me

SIME

è la più recente lavastoviglie "tuttofare".
È a caricamento superiore e lava perfettamente anche le pentole di alluminio.
Tre potenti irroratori rotanti e tanti altri pregi.
"Papà, questo è il regalo per la mamma!"
Chieda una dimostrazione! Senza alcun impegno, telefoni al 72.00.78
L'agente di Torino, Sig. G. Giannatelli, via Sant'Antonino, 52a è a Sua disposizione.
SIME S. p. A. - Firenze - Via Miccinesi, 6

Fuggito per la terza volta dalle carceri di Dartmoor

Caccia con gli elicotteri all'erculeo evaso inglese

Duecento agenti con cani lupo e cento soldati partecipano alle ricerche - Hanno l'ordine di non affrontare il fuggitivo in meno di tre - Si teme che voglia prendere un bambino come ostaggio, e la popolazione è terrorizzata

Il pericoloso criminale evaso, Frank Samuel Mitchell (Tel.)

Dal nostro corrispondente

Londra, mercoledì sera.

Continua con crescente allarme e irritazione la caccia a uno dei più pericolosi criminali d'Inghilterra, Frank Mitchell, evaso l'altro ieri sera dalle carceri di Dartmoor. Ormai marines si sono uniti a duecento agenti, molti dei quali armati e accompagnati da cani lupo. Nel cielo volteggiano due elicotteri, carichi di bombe fumogene, e gli incroci delle strade sono pattugliati da motociclisti e camion con radio riceventi e trasmittenti.

Frank Mitchell, 38 anni, alto un metro e ottantasei, di forza erculea, instabile di mente, è capace di qualsiasi impresa. Si teme che voglia prendere un bambino ostaggio, la popolazione della zona è stata avvertita di chiudersi in casa, e segnalare subito alla polizia qualsiasi particolare sospetto. Persino i soldati e gli agenti hanno l'ordine di non affrontare il ricercato in meno di tre.

La fuga di Frank Mitchell, a poche settimane di distanza da quella, clamorosa, della spia Blake, ha indignato l'Inghilterra. Ieri ai Comuni il ministro Jenkins ha dovuto difendersi da una serie di interrogazioni. Mitchell era stato condannato all'ergastolo. Era già scappato di prigione tre volte, da quando, nel '58, subì la prima condanna: due volte aveva aggredito e ferito gravemente due secondini, una volta aveva capeggiato una rivolta in un carcere. Ogni qual volta venne ripreso in libertà, mise in pericolo la vita di qualcuno. Armato di un'ascia, minacciando uno sterminio, aveva persino tentato di nervisi di una famiglia per sottrarsi alla cattura.

I secondini, partecipando alla caccia, hanno rivelato ieri particolari impressionanti. Mitchell era il re della prigione: gli altri detenuti gli ubbidivano sempre, pulivano la sua cella, gli davano le loro sigarette e il loro vino per ingraziarselo. Persino alcuni degli agenti lo temevano, e altri avevano l'ordine di trattarlo con estremo rispetto, e accontentarlo nelle sue richieste.

Quest'individuo dal maggio del '65 era inviato quotidianamente a lavorare nei campi, con prigionieri che si preparavano a tornare alla vita civile, avrebbe approfittato di queste «scampagnate» per organizzare la fuga con l'aiuto di complici. La polizia, che lo sta cercando intorno a Dartmoor, teme che possa aver raggiunto Londra. Scotland Yard sta sorvegliando il suo quartiere.

e. c.

Furto a Cirié in una sartoria

Cirié, mercoledì sera.

(g. c.) Ignoti ladri sono penetrati la scorsa notte a Cirié nella sartoria dei fratelli Candera, in via Vittorio Emanuele 137, forzando una saracinesca ed hanno rubato da 150 a 170 tagli di stoffa per abiti per un valore di circa 2 milioni e 300 mila lire.

Verso le 2.30 il signor Ermanno Candera, che abita al primo piano dello stesso edificio, udito rumori sospetti, si alzava e si rendeva conto che c'erano i ladri; ma anche questi si avvedevano d'essere scoperti e fuggivano con la refurtiva a bordo di un camioncino, abbandonando altri tagli di stoffa nel negozio e per strada.

Presentato il ricorso dai teppisti del «cric»

Alessandria, mercoledì sera.

(g. c.) Alla cancelleria del Tribunale di Alessandria è stato depositato stamani l'appello avverso alla sentenza pronunciata dalla Corte d'Assise di Alessandria a carico di Domenico Ligato, Andrea Ingrao, Antonio Currenti, Calogero Conoscenti, i quattro meridionali residenti ad Asti condannati a pene variant da otto anni a tredici anni di reclusione per tentato omicidio, violenza privata, lesioni.

Non ha pagato una tassa di quattro milioni

L'inchiesta al consiglio valdostano sull'evasione fiscale dell'on. Caveri

L'Amministrazione comunale alla ricerca di responsabilità anche penali - Forse verrà interessata l'autorità giudiziaria

AOSTA, mercoledì sera.

Al Consiglio comunale di Aosta, ieri sera, il sindaco avv. Giorgio Chanu, rispondendo a un'interpellanza del consigliere Gianfranco Fiannotti, che chiedeva l'apertura di un'inchiesta amministrativa «per stabilire la verità in merito alla mancata imposizione tributaria sulle aree fabbricabili a carico dell'avv. Severino Caveri, ex presidente della giunta regionale valdostana e leader dell'Union Valdôtaine», ha ribadito l'accusa sull'evasione fiscale già avanzata a suo tempo dai riguardi del noto uomo politico valdostano.

«L'avv. Caveri — ha detto il sindaco Chanu — non ha mai presentato alcuna denuncia, contrariamente a quanto da lui affermato anche sui numerosi manifesti apparsi in questi giorni in città, e l'ammontare della tassa evasa è esattamente di lire 4.175.430 lire, come risulta da accertamenti d'ufficio».

L'avv. Chanu ha, inoltre, tenuto a sottolineare che una prima inchiesta vi è già stata e che l'ex sindaco comunista Delchi e l'ex assessore alle Finanze, Monami, pure del pci, furono censurati con deliberazione approvata a maggioranza dal consiglio per avere «favorito con il loro grave atteggiamento» l'avv. Caveri insabbiando la sua pratica.

Il sindaco Chanu ha concluso dicendo che «l'Amministrazione comunale si riserva di andare più a fondo, ricercando tutte le responsabilità, che potrebbero essere non solo di carattere amministrativo ma anche penale: in tal caso verrà interessata l'autorità giudiziaria». Il Consiglio comunale di Aosta a tarda notte ha quindi rinviato i lavori a martedì prossimo

PER VINCERE LA

SORDITÀ

CI VUOLE

Maico

Infatti nel mondo ogni 5 minuti un debole di udito acquista una protesi acustica MAICO

LA MAICO ELECTRONICS, INC. U.S.A.

presenta nel mese di dicembre presso l'Agenzia di Torino i suoi modelli originali che già hanno entusiasmato l'America per la loro potenza, selettività e per la loro applicazione invisibile.

DEBOLI DI UDITO! Avete la fortuna di poterli provare gratuitamente: sappiatene approfittare.

MAICO - Via Nagenta 20 - Telefono 541.767 - Torino

GRATIS in 15 secondi la vostra fotografia POLAROID

15 secondi per fotografie in bianco e nero, 60 secondi per quelle a colori

Venite a vedere voi stessi: una fotografia vi sarà scattata gratis e consegnata subito dall'incaricato della Polaroid (Italia) Sig. Cavaliere. La dimostrazione avrà luogo il 16 e 17 dicembre presso

foto ottica TREVISIO

Via Pietro Micca 15 - tel. 555.081

Stazione Porta Nuova Galleria Partenze

tel. 555.281 - Torino

1866 1966 Centenaire de MONTE CARLO

Inverno 1966-67

MONTE-CARLO 1866-1966 ■ CENTENARIO DELLA FONDAZIONE DI MONTE-CARLO ■ OPERA DI S.A.S. LE PRINCE CHARLES III

OPERA - TEATRO - CONCERTI - BALLETTI ■ INTERNATIONAL SPORTING CLUB: GRANDI GALA ■ NIGHT-CLUBS: CABARET DU CASINO - SCOTCH CLUB ■ RALLYE DI MONTE-CARLO - GRAN PREMIO AUTOMOBILISTICO DI MONACO ■ TORNEO INTERNAZIONALE DI BRIDGE ■ ESPOSIZIONE CANINA INTERNAZIONALE ■ TIRO AL PICCIONE-ROBOT (ELECTRO CIBLE ZZ) - CAMPIONATO DEL MONDO DI GOLF - TENNIS - YACHTING - BOWLING ■ PISCINA DELLE TERRAZZE DI MONTE-CARLO E SAUNE FINLANDESI ■ NELLE VICINANZE DI MONTE-CARLO: IPPODROMO DELLA COSTA AZZURRA ■ HOTEL DE PARIS ■ HOTEL HERMITAGE.

Scrivere a: Ufficio Informazioni dell'INTERNATIONAL SPORTING CLUB di MONTE-CARLO. Telefono 306931 o il "COMMISSARIAT GENERAL" del Turismo e il CENTRO STAMPA del Principato di Monaco distribuiranno il programma generale delle Manifestazioni del Centenario di MONTE-CARLO.

ANNUNCI ECONOMICI

LOCALI PER UFFICIO L. 200 per parola

Continua da pag. 9

PORTO Maurizio affittasi nuova ammobiliato 3 camere servizi legno termo. Telefonare 777-300.

RAPALLO attico soleggiatissimo ampia vista panoramica centro mutuo comprato 11.000.000. Zerega, Libertà 70, Rapallo. A119724

RIVIERA Arma Taggia affitto ammobiliato riscaldamento autonomo tutti i comforts. Telef. Capelli 105, Torino. A119595

S. MARGHERITA 2 camere servizi, termo, ammobiliate, affittasi mensilmente. Telefonare 780-467.

SALICE Lizio occasionissima avendo alloggiato ben arredato panoramico, facilitazioni. Telef. ore pasti 592-400.

VENTIMIGLIA signora sola affitta belle camere ammobiliate ciclico confort. Cambo, Solaroventino 80, Ventimiglia. 2001

ALBERGHI E STAZIONI CLIMATICHE L. 200 p.p.

ALASSIO Hotel Alda, tel. 42-068, camera con bagno, eccessore giardino riscaldamento centrale, menù alle carte L. 3000. Periodo natalizio 3500, menù alla carta. 27998

ARMATAGGIA (Sanremo) Pensione Erika telef. 43-549 nuova, tranquilla, fr. soggiorno, riscaldamento, camere comunicanti con servizi adatte gruppi familiari 2500 tutto compreso

LOANO Hôtel Moderno, telefono 69-043, 2ª categoria, riscaldatissimo, posizione tranquilla.

SANREMO Hôtel Montecarlo telef. 80-755, seconda categoria, offre soggiorno pensione completa, bagno-doccia, otto giorni 36.000. Prenotatevi.

COLLEGI ISTIT. SCUOLE L. 200 per parola

A. PIEROLETT Scuola Moderna Estetica comunica cambiamento sede da via Nizza 9 a corso Vittorio Emanuele 39, tel. 538-625 per vendita elettrocostini. C906

IL più bel regalo frequentando corsi accelerati di estetica e calistra. Gioj, via Filangeri 5. A121711

OFFRESI facile redditizio impiego frequentando scuola Arlem estetica viso, corpo, manicure, massaggi. Istituto Lina Rainero, corso Matteotti 21, telefono 518-535

LEZ. TRADUZ. PREST. L. 200 per parola

LAUREATA impartisce lezioni francese scuole medie. Telef. 585-604.

LEZIONI latino greco italiano francese matematica fisica chimica. Telefonare 683-920. A119885

PRIVATO cerca persona promincia chiara lettura giornali mattino oppure pomeriggio. Scrivere: «Pubblicità Stampa 7468 — Torino».

SIGNORINA impartisce francese inglese tedesco conversazione insegnamento bambino. Telefonare 546-309.

TEDESCO francese Italo-svizzera impartisce lezioni private. Tel. 539-515

TRADUTTRICE inglese francese provata esperienza svolge vostre corrispondenza estera. Telefon. 883-805.

CAMERE MOBIL. PENS. L. 200 per parola

A persona stabile pensionata affittasi elegante camera centrale. Telefonare 654-496. A119473

A professionista impiegato stabile, non affittasi mai altre bella stanza ammobiliata, sono Francia. Telefonare 775-081. A120014

AFFITTASI ammobiliata singola confortevole impiegati referenziati stabili. Porta Nuova. Tel. 680-805.

AFFITTASI ammobiliata matrimoniale centralissima uso cucina servizi privati. Tel. 545-704. A121514

AFFITTASI camera ammobiliata tutti comforts prezzi modestissimi Porta nuova. Telefonare 881-707.

CAMERA con pensione cercasi presso famiglia distinta o persona sola. Scrivere: Casella 319/A, Sip, Milano.

CONIUGI, persone anziane, bisognose cure familiari, affittasi elegante pensione. Telefonare 487-796.

DODICIMILA Vanchiglietta affittasi camera ammobiliata uomini. Telefonare 890-582. A119070

IN corso Siracusa affittasi un lotto Fiat Mirafiori. Telefonare 594-909.

INDIPENDENTE ammobiliato piedaterra altra singola economica. Telefonare 874-110. 27994

SIGNORA sola affittasi camera ammobiliata, telefono, bagno, riscaldamento. Telefonare 283-371.

DOMANDE IMPIEGO L. 50 per parola

AA. SIGNORINA pratica lavori ufficio offresi seria ditta anche mezza giornata. Telefonare 590-306.

A. DICIOTTENNE volenterosa offresi fattorino, impiegato patente B. Telefonare 534-483. A123350

ABILE ragioniere 50enne referenziato cerca impiego idoneo, anche a mezza giornata. Scrivere: «Pubblicità Stampa 216 — Torino».

APPRENDISTA impiegata sedicenne steno-dattilo perfetta volenterosa impiegherebbesi seria azienda. Telefonare 382-466. A123069

CAPO officina auto esperto, referenziato, lingue estere, offresi. Casella 328/A Sip Milano. 36029

CHIMICO laureato offresi ore libere artigiani: piccole industrie per analisi materie prime semilavorati consulenza prodotti. Scrivere: «Pubblicità Stampa 232 — Torino». 2001

DATTILOGRAFA trentenne pratica ufficio, volenterosa fidata offresi seria ditta. Telefonare 338-008

DATTILOGRAFA veloce pratica lavori ufficio 2° impiego licenza commerciale referenze offresi a seria ditta. Telefonare 214-550.

DICIANNOVENNE diplomata segretaria stenodattilografia lingua esperta paghe contributi steno-dattilografia lingua subito offresi. Telef. 224-279.

DICIASSETTENNE stenodattilo, presenza, 2° impiego, offresi anche compressa, cassiere. Telef 561-222.

DICIASSETTENNE, 2ª esperienza, offresi qualsiasi lavoro mezza giornata oppure pine ore 16. Telef. 256-491.

DIPLOMATA pratica ufficio offresi qualsiasi impiego presso ditta. Telefonare 733-310. A121488

ESPERTO acquisti e gestione materiali le rapporti con principali industrie nazionali ed estere, capo servizio importante casa automobilistica, scopo trasferimento eventualmente adeguata proposta seria ditta. Scrivere: «Pubblicità Stampa 2480 — Torino».

GIOVANE VENTENNE, LICENZA TECNICA, VOLENTEROSO, OTTIMA GRAFIA, DISCRETO DATTILOGRAFO, OFFRESI PER IMPIEGO. TELEFONARE 754-879. A121690

IMPIEGATA 18anni offresi per contabilità o brevi uffici. Tel. 283-552

IMPIEGATO praticissimo autofinanziamento collaudatissimi linea nazionali, trattativa clientela offresi. Scrivere: «Pubblicità Stampa 7625 — Torino».

INTERPRETE INGLESE, FRANCESE, DIPLOMA SCUOLE SUPERIORI, PRESENZA, PERSONALITA', DISPOSTA VIAGGIARE, OCCUPEREBBESI RAMO PUBBLICHE RELAZIONI. SCRIVERE: «PUBBLICISTA' STAMPA 7626 — TORINO». A121503

LIBERO tutte le ore, sabato pomeriggio, festivi, cerco lavoro adeguato diplomato. Scrivere: «Pubblicità Stampa 7522 — Torino» A121451

RAGIONIERA steno-dattilografa 1° impiego decuperebbesi. Tel. 332-606 ore 15-18. 1001

MILITESENTE ventiduenne, terza lingua scientifico impiegherebbesi ufficio giornata qualsiasi lavoro. Telefonare 773-634. A121355

MOBILIERE Bijanta presenta capacità montaggio smontaggio acquisti vendita mobili arredamento stile moderno esperto conoscitore legni cerca adeguata sistemazione presso seria ditta. Telefonare 891-125.

PENSIONATO cinquantenne contabile corrispondente Audi dattilo patente G offresi molto preciso. Scrivere: «Pubblicità Stampa 7622 — Torino».

PRESENZA, 26enne, provinciale, pratica bimbi anche autosufficienti, offresi assistente istituto, clinica, nido asili. Libera subito. Scrivere: «Pubblicità Stampa 7624 — Torino».

QUICENNE stenodattilo contabilità paghe primo impiego offresi. Telefonare 544-817. A121655

SEGRETARIA diplomata 2° impiego offresi. Scrivere: «Pubblicità Stampa 7521 — Torino». A121447

SIGNORA dinamica 45enne referenziata corrispondente autonoma esperta ufficio occuperebbesi mezza giornata. Telefonare 390-642. A122009

SIGNORA 21enne steno-dattilo paghe contributi pratica lavori ufficio e centralino impiegherebbesi. Telefonare pomeriggio 361-557. A121970

VENTENNE offresi. Eventualmente signorina dattilografa pratica ufficio eseguirebbe lavori a domicilio. Scrivere: Benini Lilia, c. Venezia 2 Asti.

A.A.A. A giovane dinamico volenteroso importante società offre ottima sistemazione inquadramento dopo breve periodo prova per zone Cuneo, Mondovì, Saluzzo. Massime referenziando. Pubblimen casella 152, Cuneo 27913

A.A.A. AD elemento 25-45enne libero a turno o pomeriggio primaria Società offre possibilità sistemazione con guadagno adeguato. Presentarsi via Garibaldi 59, 1° piano.

ASSUMESI 15-18enne dattilografia. Presentarsi Silvestik, Giulio Cesare 16

ASSUMIAMO intervistatore/trici capaci e belle presenza possibilmente sposate. Offriamo retribuzione. Presentarsi Accademia, Re Umberto 58.

ANTICA importante organizzazione italiana cerca per sede di Torino giovane diplomato licenza media superiore per ufficio vendita interno signorina 18-20 anni scuola media superiore stenodattilografia. Ambiente alta classe, trattamento ottimo. Esigesi moralità intelligenza volontà dattiloscritta. Inviare curriculum vitae manoscritto composizione famiglia, referenze controllabili, indicare numero telefonico. Scrivere: «Pubblicità Stampa 225 — Torino»

CERCANSI belle ragazze formazione ballerini 150.000 mensili e giovane cantante night. Scrivere: Carlos Harrera, Fermo Posta, Adria (Rovigo).

FARMACIA assume 17enne per magazzino. Telefonare 540-318.

Siate precisi, se occorre...

perchè per bere Chinamartini bisogna chiedere

Chinamartini

...e poi, oggi come sempre, Chinamartini mantiene sano come un pesce liscia, calda, al selz

PERITO elettrotecnico 31enne torinese esperienza pluriennale progettazione impianti elettrici automatismi ottimo conoscenza circuiti idraulici pneumatici e disegno tecnico offresi a seria industria. Scriverai: «Pubblicità Stampa 218 — Torino». 1001

RAGAZZA diciottenne steno-dattilo offresi primo impiego. Tel. 357-357

RAGIONIERA paghe contributi previdenziali tutti fattori inflitto offresi mezza giornata o giorni alterni. Scrivere: «Pubblicità Stampa 2478 — Torino»

RAGIONIERE perito commerciale referenziato ventiduenne militare assolto 1° impiego. Patente auto, offresi. Telefonare 284-559. A121589

RAGIONIERE, sessantenne, militesente, pluriennale esperienza, offresi. Telefonare 280-549. A121671

VENTENNE DIPLOMATA SEGRETARIA ALBERGO, TEDESCO, INGLESE, FRANCESE, PARLATE E SCRITTE, OFFRESI SCRIVERE: «PUBBLICITA' STAMPA 7633 — TORINO».

VENTILAZIENNE pratica lavori ufficio occuperebbesi presso seria ditta libera subito. Telefonare 489-194

OFFERTE IMPIEGO L. 200 per parola

A.A.A.A. ASSUMIAMO ambosessi 20/25enni, buona cultura, massima retribuzione fisso più premi. Presentarsi pomeriggio, via Saccarelli 25.

ASSUMIAMO insegnanti tutti ruolo per diffusione corsi completi preparazione concorso magistrale. Presentarsi ore Societice 15. A119096

A. ORGANIZZAZIONE importazione nazionale assume 5 ambosessi per lavoro propaganda vendita capillare effettuato apparecchiu tedesco iniziale addestramento tecnico-pratico. Guadagno medio mensile L. 150.000 con stipendio base L. 70.000. Possibilità carriera. Presentarsi, muniti eventuali referenze, martedì ore 10-12 e 15.30-16.30, organizzazione Jannazzi agenzia Torino, via Del Carmine 21.

CAMICIERIA Genio, via Milano angolo Corso d'Agnello, tel. 511-289, cerca apprendista commessa. Belle presenza. A121849

COMPAGNIA assicurazioni ricerca per Torino città centri provincia elementi preparati per costituzioni nuova agenzia. Scrivere: «Pubblicità Stampa 7557 — Torino». A120971

AZIENDA Milanese cerca collaboratore tecnico laureato o diplomato per promozione tecnico-commerciale rivestimenti speciali per industrie. Personalità, presenza, dinamismo, attitudine a trattative a qualsiasi livello. Richiedesi esperienza precedente sia tecnica come di organizzazione commerciale, inviare dettagliato curriculum vitae, età massima 40 anni, a: «Pubblicità Stampa 113 — Milano».

COMMESSA per pasticceria assai 20-25 impiego stabile corso Duca. Presentarsi lunedì 12 ore 9, via Cibrario 71. 2001

DIRETTORE albergo cercasi conoscenza lingue, massime referenze. Scrivere: Lampo Pubblicità 289 — Alessia. 27858

DATTILOGRAFA veramente veloce capace volenterosa cercasi. Scrivere: «Pubblicità Stampa 7619 — Torino».

DISEGNATORE meccanico aiuto progettista veramente esperto meccanica generale cerca industria elettromeccanica torinese. Scrivere: «Pubblicità Stampa 2469 — Torino».

FRANCESE inglese perfetti Società esportazione assume signorina lavoro autonomo, presenza. Tel. 500-804.

IMPORTANTE azienda cerca elementi dinamici, presenza, attitudini commerciali settore produttivo, buone possibilità guadagno. Scrivere: «Pubblicità Stampa 181 — Torino».

IMPORTANTE COMPAGNIA INTERNAZIONALE RICHIEDE ELEMENTI AMBIZIOSI, CAPACI EFFICIENTI DA AVVIARE A CARRIERA DIRETTIVA CON ALTA REMUNERAZIONE. REQUISITI: TITOLO DI STUDIO SUPERIORE, PRESENZA, MORALITA' CARATTERE VOLITIVO, LIBERI DA IMPEGNI, ETA' 23-45. I SELEZIONATI SARANNO AMMESSI AD UN CORSO TEORICO. TELEFONARE MARTEDI' 9,30-12,30, 16-19 ET MERCOLEDI' 9,30-12,30 AI NUMERI 544-079, 544-032 PER FISSARE COLLOQUIO.

IMPORTANTE INDUSTRIA MECCANICA PERIFERIA TORINO CERCA: ANALISTA TEMPI E DISEGNATORE ATTREZZISTA - STAMPISTA 2ª CATEGORIA PER UFFICIO TEMPI E METODI PREFERIBILMENTE DIPLOMATI. SCRIVERE DETTAGLIANDO CAPACITA', POSTI OCCUPATI, PRETESE: «PUBBLICITA' STAMPA 2447 — TORINO». A121383

IMPORTANTE INDUSTRIA METALMECCANICA VICINANZE TORINO ASSUME DISEGNATORI PARTICOLARISTI PROFONDA CONOSCENZA STAMPI PRESSOFUSIONE. PRECISARE POSTI OCCUPATI, PRETESE, ETA' A: «PUBBLICITA' STAMPA 7610 — TORINO». A121405

IMPORTANTE società cerca geometra esperienza contabilità lavori amministrazione conoscenza spagnolo disposto trasferirsi, inviare curriculum referenze. Scrivere: «Pubblicità Stampa 2345 — Torino». A119844

INDUSTRIA chimica tessile Alta Italia cerca perito tessile o chimico per sviluppo quadri personale tecnico. La conoscenza di almeno una lingua straniera costituisce titolo preferenziale. Scrivere: Pubblimen Casella 336/D Novara. 27940

INDUSTRIA meccanica zona Lingotto cerca impiegata esperta contabilità generale. Scrivere: «Pubblicità Stampa 2471 — Torino». A121699

INDUSTRIA mobili moderni ricerca per completamento quadri perito industriale od equivalente con esperienza industriale almeno quinquennale in grado di assumere l'organizzazione della produzione intimamente alla rilevazione dei tempi di produzione. Scrivere: «Pubblicità Stampa 7575 — Torino».

INDUSTRIA mobili moderni ricerca capo reparto falegnameria con esperienza almeno quinquennale nel settore della produzione di serie di mobili. Scrivere: «Pubblicità Stampa 7575 — Torino». A121097

INDUSTRIA mobili ricerca per proprio ufficio consegne personale con esperienza quinquennale in grado di assumere l'organizzazione del reparto di montaggio finiture. Scrivere: «Pubblicità Stampa 7575 — Torino». A121097

INDUSTRIA torinese macchine utensili e attrezzature assume disegnatore particolarista o complessivista almeno quattro anni esperienza, di età massima anni 26, desiderosa migliorarsi, ottima conoscenza almeno una delle lingue francese, inglese, tedesco. Indicare studi, posti occupati, referenze. Scrivere: «Pubblicità Stampa 2442 — Torino».

INFORMATORE provetto cerca importante istituto informazioni commerciali. Scrivere: «Pubblicità Stampa 2368 — Torino». A120018

LA FIELD CORPORATION OFFRE AD ELEMENTI FEMMINILI ECCEZIONALI POSSIBILITA' GUADAGNO ET CARRIERA. REQUISITI RICHIESTI: MORALITA' TITOLO STUDIO SUPERIORE, PERSONALITA'. LE PRESCELTE SARANNO AMMESSE AT CORSO TEORICO PRIMA D'INIZIARE LA LORO ATTIVITA', PER COLLOQUIO SELETTIVO TELEFONARE MARTEDI' 9,30-12,30 16-19 ET MERCOLEDI' ORE 9-12,30 AI NUMERI 310-123, 531-285.

MAGAZZINO ricambi import auto cerca preparatori merci già pratici età 22-30 dinamici. Manoscrivere: «Pubblicità Stampa 2458 — Torino».

MEDIA INDUSTRIA TORINESE CERCA ESPERTO FRIMANOTISTA. SCRIVERE: «PUBBLICITA' STAMPA 2905 — TORINO». A122086

OFFICINA macchine utensili precisione alta scuola apprendista disegnatore e plevone con licenza avviamento professionale, volenteroso dinamico, secondo impiego et militesente. Scrivere: «Pubblicità Stampa 2442 — Torino». A121286

RAGIONIERA esperienza decennale contabilità generale bilà i cerca società per azioni con sede in Rivoli. Scrivere dettagliando esperienze e posti occupati a: «Pubblicità Stampa 2390 — Torino». A120364

RAGIONIERE capo contabile massimo 30enne cerca industria chimica saponi referenze. Scrivere Casella Postale 524 Torino. A121594

RAGIONIERE 1° impiego cerca azienda commerciale per contabilità generale. Telefonare 293-561.

SOCIETA' assume segretario preferenza stenodattilo corrispondente lingua basilare inglese. Scrivere: «Pubblicità Stampa 7540 — Torino».

SOCIETA' Montemarino macchine grafiche cartotecniche assume per servizio commerciale tecnici qualificati. Telefonare 599-726. A119492

SIGNORINA bella agliata cercasi per casa, 18-20 anni. Tel. 519-775.

STABILIMENTO VICINANZE TORINO CERCA GIOVANE DINAMICO SCUOLE MEDIE SUPERIORI PER INCARICO TECNICO COMMERCIALE. SCRIVERE A: MANIFATTURA S. VALERIANO, VIA PIAVE 23, PIOSSASCO. A120933

150.000 mensili oltre provvigione offre per abile venditore articoli pubblicitari. Telefono 675-550.

DOMANDE LAVORO L. 50 per parola

A.A. FATTORINO diciott enne offresi subito pratica referenziato. Telefonare 520-057. A121581

A. PRATICO elettromeccanico patentato B 23enne libero subito offresi qualsiasi occupazione. Telef. 336-728 sola mattina. A121703

AIUTANTE cuoco in garage anche fuori Torino offresi. Telef. 694-254

APPRENDISTA quindicenne, licenza media, 1° disegnatore serale, offresi come tornitore a fresatore, preferibilmente Madonna Campagna. Telefonare 214-123. A121505

AUTISTA D-E trentenne offresi trasporti qualsiasi ovunque. Scrivere: «Pubblicità Stampa 2464 — Torino»

AUTISTA fattorino militesente offresi libero subito. Tel. 280-135.

AUTISTA fattorino prestigioso città o dintorni offresi. Libero subito. Tel. 347-979 Grassi. A121552

AUTISTA fattorino robusto vitale 47enne pratico città, parte con l'apecchio. Telefonare 697-573.

AUTISTA patente B offresi referenziato. Telefonare 471-719.

AUTISTA polista pratico cantieri assistenza lagnatura, libero subito. Telefonare 289-352. A121048

AUTISTA referenziato lunga pratica autovetture offresi ditta o privato oppure corvegliante. Telef. 280-135

AUTISTA torinese referenziato offresi al patente B. Telefonare 471-719.

BARISTA cameriere offresi. Telefonare 877-144. A121469

(Continua a pag. 18)

SULLE SCENE E SUGLI SCHERMI

Cervi a Milano

Western da camera per Maigret

L'attore ha lasciato a Parigi il personaggio di [redacted] - Stasera esordisce nell'opera di Obaldia

Milano, mercoledì sera.

Uno dei più clamorosi «casi» di sovrapposizione di un personaggio e del suo interprete, è indubbiamente quello del celebre ispettore creato dalla penna di Simenon e del popolare attore che ne ha vestito i panni in due seguitissime serie televisive ed ora anche in una pellicola «girata» a Parigi da Mario Landi. Ora però il commissario Maigret è rimasto a Pigalle, mentre Gino Cervi è venuto a Milano, dove è fissata, stasera, l'attesa «prima» di un «western da camera» scritto dal francese René De Obaldia e intitolato bizzarramente «Dal vento tra i rami del sassofrasso».

In questo scorcio della stagione teatrale, i «ritorni» sono all'ordine del giorno. Erano quattro anni che Cervi non calcava i palcoscenici di prosa: ora vi rimette piede, guidato da un regista, oggi famoso e apprezzato, che fu proprio Cervi a «lanciare» debuttante, nel 1950: Sandro Bolchi. Accanto a Cervi, un'altra attrice illustre, Elsa Merlini, e un gruppo di attori in massima parte giovanissimi, anche se già collaudati: Ferruccio De Ceresa, Raffaella Carrà, Carmen Scarpitta, Massimo Foschi, Guido Marchi, Germano Longo. Otto attori in tutto: «una compagnia tascabile per la commedia — così la definisce Cervi — più disimpegnata che si possa immaginare».

Dietro al titolo apparentemente enigmatico e sofisticato si nasconde una «pièce» allegra e lineare, spinta fino al limite della satira, che fa il verso alla dilagante voga del «western», trasferitosi dalle praterie nordamericane alle più economiche campagne laziali. Il «sassofrasso», per [redacted] non lo sapesse, è un albero che arriva fino a [redacted] trenta [redacted] d'altezza: i sibili coi quali gli indiani si scambiano segnali sul piede di guerra rassomigliano moltissimo al rumore prodotto dal vento fra i suoi rami. Il segreto del titolo è tutto qui, in questa spiegazione floreal-botanica.

La commedia di Obaldia, in scena dal novembre '65 al Grammont di Parigi (protagonista Michel Simon), si svolge in una fattoria del Kentucky. Epoca dell'azione, un imprecisato Ottocento, nel quale però è stata già scoperta la penicillina. Ci sono tutti i tipici personaggi del «western» classico: il medico ubriacone, lo sceriffo cuor-di-leone, l'indiano buono e l'indiano cattivo, la ballerina del «saloon», il piantatore di cotone. Tutt'intorno, fucili e frecce, ricostruite con meticolosa perizia. Ma niente paura: è tutto uno scherzo, non muore nessuno in scena. Si canta e si balla alla maniera del vecchio West.

gi. po.

Non andrà nel Vietnam

Pallida la Lollo pensa a Milko jr

La Lollobrigida, dimessa dall'ospedale dopo i disturbi intestinali, è [redacted] molto debole. Ha dovuto quindi rinunciare al suo viaggio a Saigon. L'attrice sta acquistando a New York i doni di Natale per il figlio Milko

CONCERTI

Trio di Trieste al Conservatorio

Il pubblico di Torino è tra quelli che maggiormente ebbero occasione di ascoltare il Trio di Trieste.

Questa sera al Conservatorio esso eseguirà, per l'Unione Musicale, due composizioni: il Trio in do magg. op. 87 di Brahms e il Trio in si bem. op. 97 di Beethoven. Il primo pubblicato nel 1883 dal cinquantenne musicista amburghese, ne rivela l'alta magistero compositivo, il vigore di pensiero e l'accesa fantasia, specialmente nel primo e nell'ultimo tempo. Il dolce e melodioso «Andante con moto» è costituito da cinque variazioni su un tema ricavato sugli echi ungheresi; lo «Scherzo» è come una misteriosa e agitata ridda di spiriti.

Il Trio in si bem. op. 97 (1811) rivela alla piena maturità beethoveniana e ne ha tutti i caratteri: forza e nobiltà di idee, sicurezza di scrittura, di sviluppi e di architettura, fascino timbrico e ritmico. Esso è noto con la denominazione «dell'arciduca», perché dedicato allo allievo, amico e protettore, arciduca Rodolfo. Ad esso si ricollega pure un pietoso episodio biografico di Beethoven: alla prima esecuzione, avvenuta nel 1814, partecipò al pianoforte l'autore stesso; ma fu quella l'ultima volta che Beethoven sonò in pubblico.

l. c.

SPETTACOLI A TORINO

TEATRI E RITROVI

Prenotazioni biglietti salone La Stampa via Roma, 80 - telefono 53.31.13

Alfieri: ore 21,15 «Lisistrata» con P. Carlini, L. Zoppelli. Per soli 5 giorni.
Auditorium di Torino: venerdì 16 dicembre, ore 21,30. Concerto inaugurale Stagione Sinfonica. Direttore Vittorio Gui. Musiche di Bach, Brahms, Beethoven.
Carignano - Teatro Stabile: ore 21,10 Primo Levi «Se questo è un uomo» vers. dramm. P. A. Marché e P. Levi, regia G. de Bosio, G. Bruno, M. Egri. Tel. 879.342/3 dalle 9,30 alle 23. Domani ore 15,30.
Conservatorio - Unione Musicale - Serie dispari: questa sera ore 21,15 Trio di Trieste; Brahms - Beethoven.
Gianduja Marionette (S. Teresa 5): domani ore 15 «Cenerentola».
Gobetti: ore 21,10 Teatro Gruppo in «Libera stanze», novità di Roberto Lerici, regia di Carlo Quartucci. Per abbonati Jolly B. Telefoni 879.342-879.343, dalle 9,30 alle 23. Domani ore 19,30.
Ridotto del Romano: ore 22 il Teatro delle Dieci in «Le Broffierie» a cura di F. Antonicelli.

Alcione: Rivista M. Merolle - C. Da Silva, 16,15 - 21,15.
Maffei: «Nataltissimo» Rivista Mario Ferrero, 16,15 - 21,30.

TEATRO ALFIERI
Da questa sera ore 21,15
PER SOLI 5 [redacted]
LISISTRATA
di ARISTOFANE, con
LIA ZOPPELLI PAOLO CARLINI

Pal. del Ghiaccio: 15-17,45; 21-23,30.

Museo Nazionale del Cinema (Palazzo Chiablese): alle 17 e 21,15 Proiezione di Martin Ritt: «Jovanka e le altre» S. Mangano, J. Moreau, C. Gravina, V. Heflin (Italia, 1960, minuti 110. Vietato anni 16)

Al Bagatella (Cuorgnè 2): the Folk Group. Nelle sale beat: orch. beat.
Al Pierida (p. Solferino; 542.422): ore 21 Campi, P. Pisano; canta M. Valentini.
Arlecchino: ore 21 I Grigi.
Augustus: ore 21 I Cefido.
Best Paris: ore 21 «I ragazzi del Sole» e «I Ferroni di Roma».
Castellino: ore 21 Dino e i Rollicks.
Club 84: ore 21 I Faraoni.
Gardenia: ore 16,30-21 con I Melodici orch. Nights; canta G. Corsetti.
Gay Salon: 16,45 e 21 I Simpatici.
La Rai Dancing: 21 Gli Sparvieri.
Piper (via XX Settembre 15 bis): ore 21 Patty Pravo - I Primitives.
Primavera: ore 21 Kaimalo e i Lord's.
Trocadero: 21 I Paladini di Trieste.

Columbia Night Club: Attrazioni internazionali.
Crazy Club (via B. Galliari 8 - Pren. tel. 60.092): I Rob's 33.
Las Vegas: Roby e i Gentlemen.
Moulin Rouge: Spettacoli ore 22,15 - 1,30. Orchestra Rik Pellegrino.
San Giorgio - Valentino: Ristorante Dancing: Tony Stella ed i Jo Voom-Voom: prossima apertura.
West End: Raph e i Capostoni.

Abatjour (Sacchi 28, 541.035): 21.
Caprice, Sacchi 16, om. discht, 21.
Holiday (Vinzaglio 2, 511.730): 21.
Lido Whisky Monc. 422, 697.016: 21.
Los Amigos (U. Sov. 311, 341.087).
Ville Gay (c. Moncalieri 52): ore 21.
Whisky Nation: The Four Samurai.

Trocadero
Per la prima volta a Torino la Profumeria
EVA
V. S. Secondo ang. via Assarotti offrirà a tutte le dame un cofanetto dei prodotti di
INGRID MARBERT
Sconti eccezionali sui raffinatissimi articoli di Bijotterie per regali

CABARET LOS AMIGOS
Da domani, a grande richiesta repliche del successo di
GINO PAOLI
GIPO FARASSINO
c. Unione [redacted] 311. tel. 311.087

danze CASTELLINO
Ore 21: ADDIO a
I ROKKETTI
e Debutto
DINO e i Rollicks

danze ARLECCHINO
Serate per le opere d'arte di Firenze, a cura del Centro Culturale «In Quinta», con
DINO e i Rollicks
e I GRIGI

LAS VEGAS
ROBY e i GENTLEMEN
Martedì 20 INAUGURAZIONE
RISTORANTE
Si accettano prenotazioni

TAVERNA DANTESCA
Ristorante - tel. 648.387
PrenotateVi in ora
PRANZO [redacted] NATALE
[redacted] DI SAN [redacted]

CINEMATOGRAFI

Ambrosio: «Il dottor Zivago» di David Lean, il film dei 6 Oscar, con G. Chaplin, J. Christie, T. Courtenay, A. Guinness, O. Sharif, R. Steiger, panavision, metrocolor. Spettacoli continuati con inizio 14,40; 18,10; 22.
Astor: «Miao... Miao... arriba... arriba!!» in technicolor.
Corso: «Texas oltre il fiume» techn. sc. D. Martin, A. Delon, R. Forsythe.
Cristallo: «L'estate» Enrico Maria Salerno, Nadja Tiller, Mita Medici, techn.
Doria: «La mia spia di mezzanotte» con Doris Day, Rod Taylor, A. Godfrey, panavision, colori.
Ideal: «Un avventuriero a Tahiti» con Jean-Paul Belmondo, S. Sandrelli, N. Tiller, M. Demongeot.
Lux: «S.S.S. Sicario servizio speciale» technicolor, panavision, con Rod Taylor, T. Howard, J. St. John.
Metropol: «La trappola scatta a Beirut» F. Stafford, J. Clune, sc. techn.
Nazionale: «The Bounty Killer» in eastmancolor, scope, con T. Milian, R. Wyler. Inizio film ore 14,10; 16,10; 18,15; 20,20; 22,30.
Reposi: «La Bibbia» con M. Parks, U. Bergryd, R. Harris, J. Huston, S. Boyd, G. C. Scott, A. Gardner, P. O'Toole, G. Ferzetti, E. Rossi Drago, in technicolor. Apertura ore 14,30; inizio: 15,15; 18,30; 22.
Romano: «Operazione San Gennaro» technicolor, scope, con N. Manfredi, S. Berger, C. Auger. Orario: 14,10; 16,15; 18,20; 20,25; 22,30.
Vittoria: «Le fate» Capucine, C. Cardinale, A. Sordi, J. Sorel, M. Vitti, R. Welch, E. M. Salerno, G. Moschin. Vietato ai minori di anni 14.

Ariston: «Sparo forte, più forte, non capisco» Mastroianni, R. Welch col.
Arlecchino: «Il sipario strappato» di A. Hitchcock, con P. Newman, J. Andrews, in technicolor.
Augustus: «Arrivano i russi» techn. C. Reiner, E. M. Saint, B. Keith.
Capitol: «Il grande colpo dei 7 uomini d'oro» R. Podestà, P. Leroy, G. Moschin, E. M. Salerno, regia M. Vicario, in technicolor.
Torino: «Palle di donna» M. J. Nat, C. Gensek, un film di C. Autant-Lara. Vietato anni 18. Apert. ore 10.

Alexandra: «Come utilizzare una gorgoniere» tec. B. Bedford, Boormann.
Faro: «Come utilizzare una garçonnière» techn. B. Bedford, I. Sommer.
Fiamma: «La ragazza mode in Paris» techn. A. Margret, L. Jourdan.
Gladiator: «I nostri mariti» Alberto Sordi, Ugo Tognazzi, Michele Mercier. Vietato ai minori di anni 18.
Hollywood (tel. 851.904): «I 2 figli di Ringo» F. Franchi, C. Ingrassia. Prima visione per Torino techn. sc. Apert. 14,30; ult. 22,30. Ult. giorno.
Le Perle: «Agente 066 Orient Express» N. Barrymore, E. Stone, tech.
Maffei: «Nataltissimo» Rivista Mario Ferrero, 16,15 - 21,30. Film: «Le armi della vendetta».
Massimo: «Racconti a 2 piazze» con Sylva Koscina, M. Lee. Viet. 18.
Orfeo: «Un uomo, una donna» Trintignant, Aimée, techn. Viet. 14. Or. 14,30; 16,30; 18,15; 20,15; 22,30.
Principe: «Agente 066 Orient Express» N. Barrymore, E. Stone, tech.
Statuto: «Racconti a 2 piazze» Sylva Koscina, Margaret Lee. Vietato 18.

Adriano: «Week-end a Zuydcoote» J. P. Belmondo, Catherine Spaak, tec.
Alcione: «La vendetta dell'uomo invisibile» e Rivista M. Merolle - C. Da Silva, 16,15 - 21,15.
Alpi: «38° parallelo missione compiuta» Gregory Peck, George Peppard.
Regina: «Danger dimensione morte» technic. Jean Marais, Marisa Mell.

Centrale: «Un alibi troppo perfetto» con Peter Sellers. Apertura ore 10.
Crevenna: «Guerra e pace» techn. A. Hepburn, M. Ferrer, H. Fonda. Orario 18,30; 21,30.
Milano: «Mata Hari, agente segreto H 21» e «Due samurai per 100 geishe» Franchi, Ingrassia. Ap. 10.
Olimpia: «Tempo di vivere» colori.
Po: «Fuorilegge valle solitaria» tech.
P. Nuova: «Donne, casa di notte» col. e «5 corpi senza testa». Ap. 10.
S. Felice: «I due capitani» technic. F. Mc Murray, C. Heston, G. Hale.

Dalla Rosa: «Si spogli infermiera» Norman Wisdom, Janette Scott.
Esperia: «4 spie sotto il letto» Lino Ventura, Bernard Blier. Vietato 14.
Giardino: «Il mantenuto» con Ugo Tognazzi. Vietato minori anni 15.
Miraflori: «Jwo Jima deserto di fuoco», in technicolor.
S. Rita: «Tre contro tutti» tec. F. Sinatra, D. Martin, S. Davis, Lawford.
Vinzaglio: «La spietata Colt del Gringo» st. techn. Jim Reed. Viet. 14.

America: «Extra coniugale» G. Moschin, L. Ortol, F. Dame.
Eliseo: «Il mantenuto» U. Tognazzi.
S. Paolo: «Il nostro agente a Casablanca» techn. scope. Lang Jeffries.

Artistic: «Le mummie» C. Lee, techn.
Belgio: «Missili in giardino» techn.
Cavallino: «La trappola mortale» con Glenn Ford, Elke Sommer. Viet. 14.
Eridano: «30.000 sterline per tradire» Cliff Robertson, M. Mell, techn.
La Salle: «Il segno di Zorro» col.
Orosa: «La spettrale» techn. Viet. 18.
V. Veneto: «In licenza a Parigi» in techn. scope. T. Curtis, J. Leigh.

Astra: «Io, io... un agente F.B.I.» techn. scope. J. Stewart, V. Miles.
Bernini: «Mondo cane n. 2» techn. di Jacopetti e Prosperi. Vietato 18.
Eliseo: «Amori pericolosi». Viet. 18.
Massaua: «Ciao Pussycat» technicolor. P. Sellers, Capucine, P. O'Toole, U. Andress. Vietato minori anni 18.
Odeon: «La legge della pistola» in technicolor. Robert Loggia, J. Dunnock.
Stati: «Spionaggio sotto 4 bandiere» Roger Hanin, Charles Vanel.

Adua: «La battaglia dei Mods» techn. scope. R. Shayne, E. Browill.
Ars (tel. 276.588): «La guerra del tappo» colori. Vietato min. anni 18.
Aurora: «Compagnia di codardi» con Glenn Ford, Stella Stevens.
Brescia: «La dea delle città perdute» technicolor, con Ursula Andress.
Maton: «Universo di notte» techn. scope. Vietato anni 18. Apert. 14,30.
Nardi: «La doppia vita di Sylvia West» C. Baker, G. Maharis. Vietato 18.
Nuova Fortino: «Quo Vadis?» con Robert Taylor, Deborah Kerr, colori.
Oriente: «La spia che venne dall'Ovest» scope. con Sean Flynn.
Palermo: «Il poliziotto 202» techn. scope. Diana Dors, Robert Dhery.
Sociale: «Spia 5 5 missione inferno» Jean Servais, Agnes Spaak.
Zenit: «I 3 del Colorado» technic. scope. L. Marin, P. Tudor.

Barolli: «Zorro il pistolero».
Cabiria: «Pazzi, pupe e pillole» con Jerry Lewis, G. Ferrol, technicolor.
Colosseo: «Agente 066 Orient Express» N. Barrymore, J. Brookmann, a colori.
Continental: «I gigli di E. Wallace n. 6» con Yoko Tani, G. Doleman.
Flora: «La decima vittima» techn. U. Andress, M. Mastroianni. Viet. 18.
Ghigo: «La città dei senza legge» T. Moore, P. O'Brien, technicolor.
Italia: «Uomini violenti» tec. G. Ford.
Modernissimo: «24 ore di terrore» e «Uomo senza fucile» G. Cooper, techn.
Piemonte: «Il nostro agente a Casablanca» L. Jeffries, B. Mell, sc. col.
S. Carlo: «L'oro della California» Randolph Scott, Virginia Mayo.
Smeraldo: «Carabina Williams» James Stewart. Apertura ore 15.

Olimpia: «Pepote» techn. A. Perkins.
Dora: «Il boia di Venezia» tec. sc.
Roma: «Marcia nuziale».

Alba: «Italiano brava gente» con Arthur Kennedy, Tatiana Samoilova.
Ambra: «La caccia» Marlon Brando, Jane Fonda, colori. Vietato anni 14.
Apollo: «Piano piano dolce Carlotta» B. Davis, O. De Havilland, J. Cotten.
Edera: «Femmine a prezzo fisso».
Lucento: «Piccadilly ora X missione segreta». Vietato minori anni 18.
Lutrario: «Il terzo giorno» scope, technicolor, con George Peppard.
Splendor: «Controsesso» Nino Manfredi, Ugo Tognazzi. Viet. anni 14.

Riduzioni E.N.A.L. — Adriano, Ambra, America, Artisti, Centrale, Flora, Massaua, Mirafiori, Odeon, P. Nuova, Vinzaglio, Italia (Moncalieri); Teatro Carignano (biglietti Enal al Gobetti); Palazzo del Ghiaccio (biglietti 50% alla cassa); Stagione lirica Ente Regio (abbonamenti all'Enal). Per venerdì, Teatro Alfieri (biglietti all'Enal).

Il "Teatro Gruppo,, di Quartucci all'Unione Culturale

Gargantua arriva sulle scene

Si può trasferire sulla scena un classico come Rabelais o trasformare in dramma un componimento poetico d'avanguardia oppure imporsi un'intera stagione su nuovi autori italiani? A queste domande che indicano una concezione dello spettacolo quasi missionaria il Teatro Gruppo risponde di sì. Nato i suoi fa come Teatro della Ripresa, trasformato successivamente in équipe sperimentale dello Stabile di Genova e diventato nel giugno scorso compagnia autonoma, il Teatro Gruppo diretto da Carlo Quartucci intende battere tale strada.

Lo dimostra la rappresentazione di Il gioco dei quattro cantoni e Un fatto di assassinio, i due atti unici di Roberto Lerici in programma al Gobetti, i quali costituiscono un'audace proposta di svecchiamento del linguaggio scenico. Lo dimostrano i contatti con Elio Pagliarani, che ha proposto di sceneggiare il suo Taccuino clandestino in versi e soprattutto il tentativo di farsi un nuovo pubblico, adattando il Gargantua e Pantagruel di Rabelais. I temi della guerra, dell'avventura, del matrimonio, della golosità da intendere magari come tipica della civiltà dei consumi, sono tutti nel testo, «Tocca a noi — dice Quartucci — sollevarli al dialogo, dal contrasto che pure è stimolante, per farne un'opera viva».

Il regista, che parla stasera con Lerici all'Unione Culturale, accenna alle difficoltà di questo lavoro: «La riduzione, affidata a Tonino Conte, che aveva già tentato un esperimento analogo per il Centro universitario di Parma, in questo momento è bloccata. Noi ci siamo riservati ampia libertà di rimaneggiare il testo sulla scena. Amiamo certe forme di realismo esasperato, la scenografia si ispirerebbe alla pop-art. La parola di Rabelais ci permette qualsiasi sollecitazione del pubblico». Come invece preferisce un concorso «di ferro» e la discussioni una fatica...

L'abate regista Marco Parodi precisa inoltre il programma della compagnia: spiegarsi in quei centri che i teatri stabili per la loro stessa dimensione non possono toccare, mantenere gli attori uniti senza cedere alle lusinghe della tv e cercare contatti con le avanguardie estere (soprattutto tedesche e jugoslave).

p. per.

Dove andiamo stasera

CINEMA

Polizieschi

● S.S.S. SICARIO SERVIZIO SPECIALE (in prima oggi al Lux): Il duca di Edimburgo, consorte di Sua Graziosa Maestà la Regina Elisabetta, è in pericolo perché scelto a bersaglio dai colpi di un'organizzazione segreta. Incaricato di far fuori il principe è uno stolido facilone entrato nel giro delittuoso per l'allettamento di facili dovizie e di cospicui guadagni.

● LA TRAPPOLA SCATTA A BEIRUT (Metropol): prod. italo-franco-tedesco-libanese in scope a colori. Poliziotto in lotta contro furfanti nel Medio Oriente. Solita formula.

Disegni animati

● MIAO, MIAO, ARRIBA ARRIBA!!! (in prima oggi all'Astor): antologia natalizia per bambini e adulti con le buone avventure di Silvestro il gatto, Speedy Gonzales il topino.

Commedie

● UN AVVENTURIERO A TAHITI (Ideal): mascalzone galante, impersonato da Belmondo, è, nei mari del Sud, coinvolto in una dannata, nell'ingranaggio turlupinatura e un intrigo. A colori, con la Tiller, la Sandrelli, la Demongeot.

● OPERAZIONE SAN GENNARO (Romano): colpo grosso contro il tesoro del duomo di Napoli (30 miliardi). A colori con Manfredi, Totò, Claudine Auger, Senta Berger.

● LA MIA SPIA DI MEZZANOTTE (Doria): Doris Day, addetta alle «public relations» della Nasa, mette in allarme il controspionaggio nucleare e s'innamora d'un genio dell'elettronica. A colori.

Drammatici

● L'ESTATE (Cristallo): studio dell'amante (Nadja Tiller) un neo-capitalista (E. M. Salerno) vuol lasciarla ma non lo fa quando constata che lei ha una bella e disponibilissima figlia (Mita Medici). A colori.

Western

● THE BOUNTY KILLER (Nazionale): western italo-spagnolo che prospetta il rapporto di odio e simpatia fra un sicario cacciatore di taglie e un bandito messicano. Con Richard Wyler e T. Milian.

● TEXAS OLTRE IL FIUME (Corso): spiritosa parodia del western hollywoodiano, ricca di emozioni e risate, con Alain Delon, Dean Martin.

Colossi

● IL DOTTOR ZIVAGO (Ambrosio): medico-poeta spera soffre una sua storia nella Russia prima zarista poi rivoluzionaria. A colori, dal romanzo di Pasternak.

● LA BIBBIA (Reposi): i primi 22 capitoli del Genesi in un technicolor di tre ore.

[redacted] episodi

● LE FATE (Vittoria): 4 episodi piccanti e paradossali con interpreti brillanti e di forte richiamo. A colori.

TEATRI

● ALFIERI — Ore 21,15: «Lisistrata» di Aristofane (traduzione di Ettore Romagnoli), con Lia Zoppelli, Paolo Carlini, Jenny Tutchi. Il celebre «sciopero» delle mogli indignate dalla trascuratezza dei rispettivi mariti.

● CARIGNANO — Ore 21,10: «Se questo è un uomo», il dramma tratto dal diario di Primo Levi su Auschwitz.

● GOBETTI — Ore 21,10: due novità assolute (e «Il gioco dei 4 cantoni» e «Un fatto di assassinio») di R. Lerici.

● RIDOTTO DEL ROMANO — Ore 22: «Le Broffierie»: canzoni piemontesi presentate dal Teatro delle 10.

● UNIONE CULTURALE — Ore 21,30: Roberto Lerici, autore delle due novità in scena al Gobetti, parlerà delle sue esperienze di autore nel nuovo teatro italiano d'avanguardia. Interverranno il regista Quartucci e alcuni attori del «Teatro Gruppo».

ECHI DI CRONACA

La TV non funziona?
[redacted] 251.677 - 296.949
277.171 la ORTEK. Servizi «Org. Tecnica Sublime» concede in prestito uno tv portatile. Servizio celere diurno e serale.

Milly e Lalla - Giocattoli Corso Peschiera 291
hanno lavorato mesi e mesi per risolvere i problemi dei vostri Natale, scegliendo giocattoli e regali originalissimi, adattissimi, adatti per ogni esigenza, quali ed età. I prezzi sono, come sempre, convenientissimi. Vale la pena di fare una visita al negozio tanto più che vi è la possibilità di parcheggio per l'autolavaggio.

Da Casanova le stampe ed i libri per strenna
moderni ed antichi, di alta qualità, in ogni genere e prezzo. Stampe originali piemontesi e di caccia, cavalli, uccelli, ecc. per regalo. Nuovo Catalogo di Antiquaria. Libreria Casanova, piazza Carignano.

Divisette - Via Bogetti 25
(ang. c. Francia 31) porte a soffietto di gusto, anche tipi economici, in plastica, similpelle, stoffe, velluti, legni. Telefonare 761.471 - 745.121.

Sciatori - Sportivi
Da Moroni Sport troverete vasto assortimento abbigliamento per lo sciatore elegante. Torino, corso Unione Sovietica 400, telef. 393.131.

Se il televisore è guasto Telesoccorso è uno solo!
Chiamate il 00 456-631 937. Servizio domestico diurno - serale. Antenne tetto L. 12.000.

[redacted] Gran Pescatore [redacted] Chiaravalle 1967
Da 156 anni l'almanacco astronomico agricolo. Lo consulterete per un anno intero. In vendita nelle edicole e librerie.

Rate libere mensili Fort - Piazza Adriano 15
vende senza firmare cambiali e senza pagare interessi: confezioni, tessuti, tendaggi, coperte, maglieria, borse, calzature, orologi, televisori, elettrodomestici, radio, lampadari, poltrone, sofà, carrozzelle, lettini, ecc. Telefonare 758.660.

E' inevitabile
Capita a tutti di passare in via S. Teresa, e prima o poi capiterà anche a Lei. Al numero 15 troverà la sede della ditta Bago, di gusti senza impegno: il nostro personale specializzato sarà lieto di mostrarLe un esaltazione assortimento di orologi delle migliori marche, ed originali della Patek Nord, sopramobili, pendole Westminster, oreficeria, argenteria e gioielleria a prezzi di assoluta concorrenza. Sconti speciali di strenna in dicembre. Pacchetti gratuiti per le auto dei Clienti.

E' urgente l'idraulico o l'elettricista?
Chiamate 885.003. Servizio rapido riparazioni accurate.

Mobilificio Orap 20 rate
Assortimento mobili comuni e di lusso, qualità e garanzia, prezzi imbattibili. Ritiro mobili usati. Via Garibaldi 9 cortile.

Carte da parati
Prima di acquistare qualsiasi tappezzeria rivolgetevi direttamente alla Fabbrica, via Madama Cristina 125 angolo corso Dante, dove troverete, ai migliori prezzi, parati di ogni genere e stile.

Tappezzerie in carta
Rendete più la vostra casa acquistando la tappezzeria direttamente dalla Fabbrica, via Mad. Cristina 125, che vi offre un vastissimo assortimento ai prezzi più convenienti.

ASTOR: oggi
9° PROGRAMMA DELLE MERAVIGLIOSE AVVENTURE ANIMATE
MIAO... MIAO... ARRIBA, ARRIBA!!!
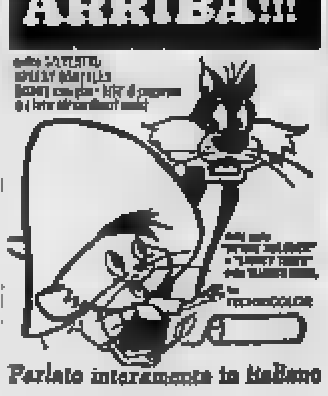
Parlato interamente in italiano

Domani: DORIA
Il regista di «Un uomo e una donna» presenta un'altra impegnativa produzione premiata con due primi premi internazionali

ARLECCHINO
2ª SETTIMANA
DI UN [redacted]
SENZA PRECEDENTI

Alla Fonte dei Pizzi
Via delle Orfane 6 - Tel. 548.516
Pizzi, ricami per vestiti camicette e biancheria. Specialità pizzi per tovaglie, centrini e veli per spose. Vasto assortimento, coprimobili, pizzi Venezia-Cantù-Bruxelles. Pizzi e telerie da ricamo. Servizi tov. e fil. lavor. a mano.

Dott. P. ADLER - Specialista
Malattie della pelle e veneree
Via Cesare Battisti 7 angolo via Roma. Ore 10.30-12, 15-20; fest. 10-12; t. 545.680

DAL 1930 ..... CAVICCHIOLI ..... I SUOI PREZZI!

Imminente al VITTORIA
MAI PRIMA D'ORA UN WESTERN
[redacted] COSI' TERRIFICANTE VIOLENZA!

PANETTONI CONFEZIONI
daturi e Motta
S.p.A. - TORINO
Via Nizza, 6 - Tel. [redacted]
Via XX Settembre 11 [redacted] Motta
Telefoni: 515.174 - 521.026
SPEDIZIONI IN TUTTO IL MONDO

OGGI al LUX: Azione! Brivido! Suspense!

METRO-GOLDWYN-MAYER presenta una produzione LESLIE ELLIOT con
ROD TAYLOR TREVOR HOWARD JILL ST. JOHN
S.S.S. SICARIO SERVIZIO SPECIALE
WILFRID HYDE WHITE ... AKIM TAMIROFF
GABRIELLA LICUDI · ERIC SYKES · DAVID TOMLINSON
PETER YELDHAM
ORARIO SPETTACOLI: 14,15 - 16,15 - 18,15 - 20,15 - 22,20
NON VIETATO

DALLA QUALITONE
WORLD WIDE HEARING SERVICE
MINNEAPOLIS, MINNESOTA U.S.A.

IL PIU' PICCOLO APPARECCHIO ACUSTICO - TUTTO [redacted] L'ORECCHIO - CONTRO LA VOSTRA
SORDITA'
che [redacted] ore corretta in maniera efficacissima
IL PERSONAL EAR è tanto piccolo da adattarsi in modo invisibile alla cavità dell'orecchio
MICROACUSTICA CORSO VITTORIO, 3 PRIMO PIANO TEL. 545.573

CASA del SALOTTO
[redacted]
[redacted], 58
FABBRICAZIONE PROPRIA

SCAFFALE PER ATTREZZI RICAMBI E MINUTERIE

Mod. 4080 componibile e affiancabile in batteria - tinta di serie: grigio martellato - dotato di cassettini con separatori, ripiani spostabili, divisori verticali con portaetichette. largh. mm. 900 - prof. mm. [redacted] - alt. mm. [redacted] L. 19.000 con dotazione di serie - dotazioni speciali a richiesta.
Il prezzo indicato si intende per [redacted] franco nostra Sede [redacted] Parma.
salamini
Via Emilio Lepido 39 - Parma
Tutti gli arredamenti per uffici direzionali e d'ordine. Attrezzature per officine, magazzini e servizi.
FILIALE DI TORINO - Via Nizza, 138 - Telefono 63-88-31
Agenzie con esposizione:
ALESSANDRIA: F.lli Priano - Spalto Rovereto 13 - Tel. 53.540
AOSTA - Jelovsek Renato - Via Losanna 3 - Tel. 75-18
GENOVA - Risso & Calcocci - Corso Europa 202 - Tel. 302.534
NOVARA - Barbaria Gaudenzio - Via Morandi 3 - Tel. 30-348
SAVONA - R. Giordano - Corso Tardy & Benech 5/r

PRESTITI
A proprietari auto, alloggi, [redacted] se ipotecati)
[redacted] rilevazioni - [redacted] - Riservatezza
FINANZI[redacted]A [redacted] -
[redacted] 542.834 - 530.445

Quale miglior regalo per le feste?

È ben [illegible] che la Jazistor non ha più nulla in [illegible] con una sveglia [illegible] è un'attraente pendoletta «elettronica»!

L'ora, la suoneria, tutto è 100% transistorizzato! Durante 365 giorni, la Jazistor suona e marcia grazie a una semplice pila! (Esattamente [illegible] la [illegible] radiolina ... [illegible] differenza [illegible] sostituirete la pila [illegible] al 1968!)

Non [illegible] mai [illegible] metterci le mani, [illegible] che per assicurarvi la tranquillità (con la semplice pressione di [illegible] fermate la suoneria, oppure la rimettete in marcia), oppure per [illegible] la [illegible]

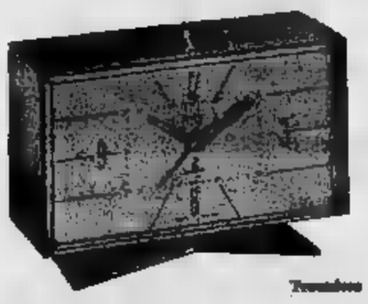

Trevisio

Opéra

JAZ

Opéra L. 13.800,—
Vendôme L. 16.500,—
Milord L. 13.200,—
Trocadéro L. 18.000,—
Arc de Triomphe L. 18.000,—

ASSORTIMENTO PRESSO LE SEGUENTI OROLOGERIE:

[illegible]

operazione
natale

Bernstein
Walter
Karajan
Furtwängler
Segovia
Brailowsky
Kempff
Stern
Horowitz
ed altri ancora

Le musiche più belle, gli [illegible] più famosi, le incisioni più pregiate sono in vendita a prezzi eccezionali

un'ottima occasione per i vostri regali

RICORDI
Self-service di
Via Lagrange 35 B

OCCASIONI

FRIGORIFERI . da L. 10.000 in più
TELEVISORI . da L. 15.000 in più
LAVATRICI . . da L. 10.000 in più
CUCINE . . . da L. 5.000 in più
RADIO . . . . da L. 5.000 in più
LAMPADARI . da L. 1.000 in più
LUCIDATRICI . da L. 3.000 in più

LA SALA DELLE OCCASIONI
DI [illegible] ELETTRICA
CASA DEL LAMPADARIO
Via Pomba 15 - Torino

E' IL MERCATO DELL'USATO
DEGLI ELETTRODOMESTICI
E DI TUTTO PER LA CASA
[illegible]

OTTICA FOTO CINE
ACQUISTATE BENE SPENDENDO MENO
TREVISIO
TORINO - VIA P. MICCA 15 T. 555081
STAZIONE P. NUOVA - [illegible] T. 555281

ANNUNCI ECONOMICI

DOMANDE LAVORO L. 50 per parola

(Continua da pag. 10)

AUTISTA 22enne pratico 615 e città offresi. Scrivere «Pubblicità Stampa 2482 — Torino». A121347

BARISTA cameriera 25enne praticissimo, referenziato, offresi ovunque. Scrivere «Pubblicità Stampa 2477 — Torino». A121745

BATTILASTRA finito offresi lavori cottimo. Telef. 735-942 (ore pasti).

CAMERIERA piani offresi libera subito zona per Torino. Tel. 866-602.

CAMERIERE cuoco aiutista offresi. Telef. 540-425 ore 9-13.

CAMERIERE eventualmente disposto a fare aiuto cuoco e lavapiatti a tacchino albergo mitl pretesa offresi. Telefonare 378-234. 27945

CARPENTIERE (inito già capocantiere offresi per cantiere praticissimo qualunque montaggio ed manutenzione industriale offresi per lavoro cottimo. Telefonare 737-577. A121788

CINQUANTASETTENNE piemontese solo accompagnerebbesi come custode villa oppure fattotore albergo ovunque. Scrivere Carta Identità n. 44.305 fermo posta Settima Torinese.

CINQUANTENNE pratico dinamico cerca portineria, pulizia scale. Telefonare 336-087. A121770

CONIUGI referenziatissimi offronsi per portineria marito occupato. Telefonare 359-045. A121732

CUOCO libero offresi. Tel. 540-425 ore 9-13. A121714

DICIOTTENNE aiuto cuoco o parte pane o aiuto cuoco offresi. Telef. 735-627.

DICIOTTENNE tornitore offresi. Telefonare 260-095.

DINAMICO aiutista ventiquattrenne patente D offresi serio Ditta o privato. Pratico tutt'Italia. Tel. 273-554

DOMESTICO piemontese 24enne referenziato occuperebbesi anche aiuto cucina. Cravero Luigi, Strada Traforo Pino 67. A121693

EX agente P. S. settentrionale presenta referenziato offresi mensioni fiduciarie, fattorino, custode, anche accompagnando. Telefonare 336-174.

FACCHINO offresi a qualunque negozio solvente in Torino. Telefonare 81-162. A120368

FATTORINO aiutista offresi anche con mezzo proprio. Telef. 272-398.

FATTORINO, automezzo proprio, offresi a ditta media piccola. Telefonare 377-923. A121650

FATTORINO commesso 17enne offresi subito. Telefonare 852-205.

FATTORINO con Ape offresi presso ditta per commissioni. Tel. 540-828.

FATTORINO torinese con patente, libero ore 17 in poi offresi. Telefonare 741-158. A121806

FATTORINO 23enne patente B offresi anche macchina propria. Telefonare 235-042. A121522

FORMATORE offresi ore. Telefonare 771-861. A121412

GIOVANE licenza avviamento patente B presentesi referenziato offresi qualunque lavoro. Telefon. 336-920.

GUARDAROBIERA lunga pratica cerca altro offresi e ora. Telefonare 259-603. A121561

GUARDIANO aiutista piemontese offresi per ditta o privato. Telefonare 732-194. A121725

LAVAPIATTI o aiuto albergo giovane offresi. Telefonare 894-254.

LAVAPIATTI offresi a qualunque ristorante solamente in Torino. Telefonare 81-162. A121678

MANOVALE 31enne referenziato occuperebbesi anche fattorino Franceschiano Antonio, Strada Traforo Pino 67

MECCANICO generico 22enne offresi serie ditte. Telefonare 299-857.

ODONTOTECNICO diplomato desideroso di far pratica offresi a laboratorio attrezzato. Scrivere «Pubblicità Stampa 2503 — Torino».

OFFRESI apprendista sellaiomane per lavoro carrozzeria. Telefon. 531-271

OFFRESI fattorino con patente B, esperienza lavoro, torinese. Telefonare 335-284. A121731

PARRUCCHIERE signora offresi vendiduenne. Telefonare 851-392 ore negozio. A121702

PATENTE B pratico città libero mezza giornata offresi. Scrivere «Pubblicità Stampa 7630 — Torino».

PENSIONATO carabiniere piemontese energico offresi qualsiasi lavoro fiducia mezza giornata. Tel. 970-290.

PIEMONTESE mezza età fattotore offresi mattino consegni soli. Telefonare 335-089. A121678

[illegible] offresi aiuto casa altro 3 pomeriggi settimanali. Tel. 279-857 ore 8-10. A121687

SALDATORE con decennale esperienza pratico in cantiere ed elettrico offresi ditta per eventuale assunzione. Telefonare 730-707. A120732

SIGNORA amante bambini, praticissima, al mio domicilio, offresi mezza giornata. Offresi assistenza bimbo/a all'ovo. Scrivere «Pubblicità Stampa 2405 — Torino».

SIGNORA offresi assistenza signore anziane o bambini mattino anche notturna. Telefonare 682-331.

SIGNORA offresi pomeriggio custodia bimbi piccolo aiuto domestico. Telefonare 211-335. A121607

SIGNORA referenziata, pratica, offresi sorveglianza bambini, aiuto lavori, pomeriggio, anche giornata. Telefonare 395-321 pomeriggio.

SIGNORA sola mezza età, bella presenza, occuperebbesi presso famiglia distinta anche con prole. Andreoni, via XX Settembre 123, Vinovo.

SIGNORA volenterosa pratica pulizia uffici - scale offresi. Telefonare ore pasti 336-025. A121925

TRACCIATORE collaudatore meccanico pratico presso offresi serio ditta. Telefonare 270-014. A121616

TRENTASEIENNE nubile cerca lavoro presso famiglia benestante pratica pezzi biancheria d'ogni genere. Trattamento familiare. Scrivere Maria Luisa presso sugre M. Ausiliatrice, via Vallauri 27 A. Torino.

TRENTENNE piemontese licenza tecnica patente C offresi qualsiasi lavoro. Scrivere «Pubblicità Stampa 7638 — Torino».

TUTTOFARE fissa offresi persona sola o coniugi. Scrivere «Pubblicità Stampa 236 — Torino».

TUTTOFARE offresi 4 ore giornaliere zona Vanchiglia. Telefonare mattinate 743-532.

TUTTOFARE 26enne offresi a giornata, referenziata. Telefonare 211-759 dopo le 18. A121559

VENTENNE offresi diurno distributore di benzina. Telef. 654-926.

VENTIDUENNE [illegible] per qualsiasi lavoro con patente B. Telef. 687-631.

VENTIQUATTRENNE patente B offresi subito qualsiasi lavoro. Telefonare 294-787. A121496

VENTISEIENNE offresi mezza giornata 600 pesante presso ditta. Telefonare 487-533. A121851

VENTISETTENNI offronsi fattotorne. Telefonare 513-375. A120750

VENTITREENNE patente B pratico lavoro elettromeccanico e saldatore offresi. Telef. 632-188. A121346

OFFERTE LAVORO
L. 200 per parola

A.A.A. CERCANSI impiantisti idraulici e apprendisti. Tel. 490-778.

A.A.A. CERCANSI tappezzieri ultimissimi lavoro continuo disposti lavoro Roma. Scrivere Casella 429 T Sip Tritone, Roma. 27927

A.A.A. CERCASI apprendista aiutante patinatrice. Telefonare 894-252.

A.A. APPRENDISTE cosmesse estetiste cercansi. Presentarsi via Berthollet 27, Grugliasco. 27890

A.A.A. CERCASI aiutista pratico consegna mobilificio. Telef. 338-490.

A coniugi bambina abbisogna tuttofare fissa, ottimo trattamento. Telefonare 500-424. 27831

A coniugi bambina abbisogna tuttofare fissa, ottimo trattamento. Telefonare 500-424. 269-35

A pensionato offresi alloggio gratuito cambio assistenza notturna e lavoro amministrativo. Telef. 292-370.

A ragazza dinamica offriamo ottima possibilità guadagno ore libera vendita articoli. Telefonare 686-462 ore pasti. A120039

A tuttofare fissa cercasi per famiglia tre persone alto stipendio. Telefonare 689-650. A119884

ABILE commessa frutta verdura cercasi, Telefonare 511-265.

ABILE cuoca tuttofare, ottimo trattamento, libera subito, cercasi. Telefonare 881-486 Pino Torinese.

ABILE manutenzione assistenza tecnico lavatrici industriali cercasi. Scrivere: «Pubblicità Stampa 7501 — Torino». A120196

ABILE tuttofare fissa cercasi. Telefonare 559-276 o scrivere «Pubblicità Stampa 7480 — Torino».

ABILE tuttofare referenziatissima fissa o giornata cercasi coniugi soli, Telefonare 583-244,

AFFILATORI rettificatori lamatori pratici utensili metalduro velocemente capaci cercansi. Telefonare 341-074.

AGGIUSTATORI e lavatori qualificati, cercasi, Officina Schiavone Cav. Giuseppe, Tel. 337-604. Via Tolmo 35 Torino. A120992

**AGGIUSTATORI, MONTATORI, TORNITORI 1-2-3ª CATEGORIA, ETA' 22-40 ANNI ASSUME IMPORTANTE COMPLESSO METALMECCANICO TORINESE ANCHE PER DISPONIBILITA' POSTNATALIZIA. PRESENTARSI PER COLLOQUIO MERCOLEDI' 14 DICEMBRE, VIA ARTISTI 9 BIS, 1° PIANO, DALLE 15 ALLE 18. A121292

AGGIUSTATORI, lattonieri, montatori 1ª categoria cercansi. Presentarsi Sicme via Cigna 114.

AIUTO cuoco con buone capacità trattamento Alta pasti. Telef. 580-085.

APPRENDISTI elettromeccanici 15-16enni aiutare Occhietti, Orbassano 47. Telef. 361-879. 2001

APPRENDISTI gli lavorare in macchine generica cercansi. Telefonare 383-547. A119419

ASSUMIAMO trasferte 1ª categoria e aiuto disegnatore massima dichiarazione. Telefonare 707-040, 783-514.

ASSUMIAMO saldatori e carpentieri specializzati. Presentarsi: Orecchia e C., corso Savona 29 bis, Moncalieri.

ASSUMIAMO apprendiste elettriciste massimo 18enni. Telefon. 641-034.

AUTISTI cercansi per ribaltabili 682 da impresa Torino. Telef. 544-524, 544-313. A120918

AUTORIMESSA cerca pensionato per servizio notturno. Presentarsi ala Bordighera 4, Torino. 1001

BAMBINAIA diplomata o praticissima anche straniera referenziata cercasi per due maschietti 4 e 3 anni di mattino. Residenza Genova. Scrivere «Pubblicità Stampa 7 — Seppe». 22880

CAMICERIA azienda preparatrice coiri Telef. 540-819. 1001

CERCA tuttofare fisso due tre pomeriggi settimanali famiglia isola collina Cavoretto. Telefono 832-940.

CERCANSI apprendisti elettricista, Telefonare 542-833. A119829

CERCANSI cameriere praticissime per ristorante. Telefonare 546-721.

CERCANSI giovani elettricisti pratici impianti interni. Telefonare 690-662, 695-471. A120840

CERCANSI giovani operai ed apprendisti 18-35enni volenterosi ed veloci per semplice lavoro offrendo buona paga. Telefonare 797-123.

CERCANSI giovani 18-27enni, con o senza patente, residenti Torino. Presentarsi venerdì 9 ore 15-18: «Per la vostra casa», corso Emilia 22.

CERCANSI operai aggiustatori, montatori, 1 e 2 categoria, buona paga. Telef. 328-564. 2001

CERCANSI ragazzi e ragazze 15-16enni. Presentarsi via Monbarcaro 00. A121959

CERCASI abile pettinatrice aiutante negozio centrale. Telefonare 543-245, 518-498. A119534

CERCASI abile pettinatrice pratica manicure. Telefonare 687-090.

CERCASI abile stiratrice anche a mezza giornata. Telef. 882-724.

CERCASI abilissima stiratrice camicie macchina automatica. Telefonare 876-091, 872-452.

CERCASI AFFILATORE 1ª E 2ª CATEGORIA ESPERIENZA UTENSILERIA PER TORNI AUTOMATICI ED ATTREZZI [illegible] CANONICO ALLAMANO 290, GRUGLIASCO. 0688

CERCASI aiutante apprendista serio. Telefonare 543-068. A120159

CERCASI aiutante e lavorante pellicciaia. Tel. 296-237 (ore 9 ore).

CERCASI aiuto montatore. Telefonare 536-576. A120602

CERCASI apprendista elettricista robusto. Tel. 356-634 dopo ore 20.

CERCASI apprendista meccanico 14-15enne. Tel. 388-053.

CERCASI apprendista per laboratorio elettronico. Presentarsi via Monteglio 23. A120927

CERCASI apprendista patinatrice, Telefonare 383-786. A119248

CERCASI apprendista pettinatrice. Telefonare 383-384, Via 3, Nlle.

CERCASI apprendiste e aiuto commessa età 15-18 anni. Telefonare 500-128 ore pasti.

CERCASI apprendista pettinatrice piazza Adriano, Telefonare 383-754.

CERCASI apprendista 16-18 anni confezioni in serie. Telefonare 334-843.

CERCASI apprendista. Presentarsi corso Belgio 134. 1001

CERCASI aiutista 3° grado trasporto carburante, lavoro assicurato, dispone anticipi sociali. Telef. 30-38 Pinerolo. 27940

CERCASI bambinaia stabile referenziata. Telefonare ore pasti 745-750.

CERCASI capomacchine e operai orientati per presse, presse piegatrici, cesoie per lavorazione metalli metallici. Telefonare 694-720.

CERCASI cameriere pratico per pasti e apprendista. Piazza Rebaudengo. Telefonare 854-873.

CERCASI commessa pratica salumeria mezza età. Telefonare 770-793 ore pasti. 1001

CERCASI coniugi aiutista domestico, moglie tuttofare capace. Telefonare 848-230. Scrivere «Pubblicità Stampa 7420 — Torino».

CERCASI domestici referenziati disposti trasferirsi avunque per signora italiana sola, contratto minimo due anni 90.000 mensili. Telefonare 541-281 ore ufficio.

[illegible] tuttofare fissa pratica stiro e cucina. Telef. 893-274.

CERCASI fissa referenziata moralità custodia bimbo undici mesi. Lavori domestici ottimo trattamento. Telefonare 772-993. A119815

CERCASI fuochista patentato. Telefonare ore ufficio 753-034.

CERCASI giovane cameriere dicianovenne capace ripetizioni aula. Telefonare 724-884. 2001

CERCASI giovane frenatore anche mezza giornata. Telef. 273-228.

CERCASI lavorista saldatore mezza giornata. Telefonare 380-093.

[illegible] lavorante o sporcellista sarto. Telefonare [illegible]85 ore 8-14.

CERCASI manicure aiutante parrucchiere. Telefonare 585-823.

CERCASI operai ed apprendisti tubisti Telefonare 342-170. 2001

CERCASI operai fattorini 16-25enni con o senza patente, residenti Torino, desiderosi iniziare nuova lavoro. Presentarsi a Per la Vostra casa» corso Emilia 22, martedì 13 ore 15-18. 0982

CERCASI operaio elettricista ed aiutante. Telefonare 392-378.

CERCASI operatore presse ed operaio praticissimo favorevolissima lavoro al banco. Telefonare 886-635.

CERCASI pensionato pratico per distributore benzina, con cauzione. Presentarsi corso Casale 468 ore 12,15.

CERCASI pensionato per aiuto chiosco benzina Esso, piazza Bernini, anche mezza giornata. 2001

CERCASI pensionato zona Stadio pratico chiosco lubrificanti. Scrivere: «Pubblicità Stampa 7485 — Torino».

CERCASI pulitore per materie plastiche. Presentarsi corso Vercelli 16, Stipe. 1001

CERCASI quattordici-quindicenne aiuto ufficio. Telefonare 435-849.

CERCASI ragazza governo due bambine e aiuto casa libera subito. Zona Crocetta. Telefonare 892-045.

CERCASI ragazza 16-18enne da laboratorio allegrafico. Telef. 745-338.

CERCASI ragazzo sedicenne aiuto bar. Telefonare 262-312. A119603

CERCASI signorine alla pari governa bambino week end feste natalizie Bordighiera. Telefonare 787-385.

CERCASI tornitore aggiustatore. Telefonare 783-813. 1001

[illegible] tornitore attrezzista o apprendista tornitore pratico. Telefonare 256-436. 1001

CERCASI TORNITORE 3ª CATEGORIA CON ESPERIENZA TORNIO PANTOGRAFO O VOLONTEROSO INIZIARE TALE ESPERIENZA. PRESENTARSI CORSO CANONICO ALLAMANO 290, GRUGLIASCO.

CERCASI tuttofare ore mattino zona Mole Antonelliana. Telef. 888-454.

CERCASI tuttofare mattino. Telefonare ore pasti 776-805.

CERCO aiutante pettinatrice capace manicure. Telefonare 676-272.

CERCO aiuto pettinatrice. Telefonare 733-904. A119829

CERCO apprendista barista ambosesso Telefono 851-828. 2001

CERCO cameriera pronta lavoro domicilio. Telefonare 519-365 pomeriggio. A119612

CERCO garzonista lavapiatti pensionato o apprendista pratica. Corso Belgio 179, Autosalone. 0792

CERCO ottima pantalonaia. Massima paga. Telefonare 530-527.

CERCO ragazza pratica per anche mezza giornata. Telefonare 81-478.

CERCO ragazzi vendita palati cinema. Telefonare 850-038.

CERCO subito aiutante pettinatrice, zona Perella. Telefonare 790-753.

COMMESSA cercasi per lavanderia a gettoni zona Santa Rita. Tel. 603-565 ore pasti. A122030

COMMESSO gastronomia salumeria abilissimo cercasi. Telef. 372-565.

CONIUGI con bimba e bambinaia cercano tuttofare referenziata fissa o giornata. Telefonare 599-337.

COPPIA domestica cuoca referenziati cercansi case signorile. Scrivere: Casella postale 9, Casale Monferrato.

CUOCO gastronoma cerca salumeria anche mezza giornata. Tel. 793-352.

DOMESTICA fissa referenziata cercasi. Telefonare 760-783.

DOMESTICO praticissimo pulizia e servizio lavata cercasi elemento primo'ordine con ottime referenze controllabili. Telefonare 588-529.

DONNA cercasi 3 ore mattino pulizia alloggio, Roberonio, Tel. 564-565.

ELETTRAUTO cerca ragazzo o ragazza per laboratorio. Telefonare 369-379.

FABBRI serramentisti operai apprendisti cercansi. Massima retribuzione. Via Della Pronda 01, tel. 376-152.

FABBRICA macchine utensili ed attrezzature cerca tracciatori di prima e di seconda anche pratici controllo modelli per fonderia. Retribuzione adeguata alla capacità. Scrivere «Pubblicità Stampa 2442 — Torino».

FALEGNAME cercasi nuova impresa artigiana. Rivolgersi via Lanzo 88.

FALEGNAMI e modellatori legno cercansi. Scrivere: «Pubblicità Stampa 2416 — Torino». A120811

FALEGNAMI esperti lavorazione serramenti, cercansi. Telefonare 55-380.

FALEGNAMI 18-20enni cercansi Telefonare 656-178. A121392

FAMIGLIA cerca tuttofare veramente capace. Telef. ore pasti 6, 861-236.

FAMIGLIA inglese residente Pino Torinese cerca donna tuttofare. Telefonare 801-356. A121460

FAMIGLIA signorile con altro personale assume domestico, referenze controllabili, disposto trasferirsi collina. Scrivere: «Pubblicità Stampa 204 — Torino». 27933

FAMIGLIA signorile cerca tuttofare referenziata fissa o giornata ultimo trattamento. Telefonare 512-406.

FAMIGLIA signorile con altro personale, assume domestica lavissima, referenze controllabili, disposto trasferirsi collina. Scrivere: «Pubblicità Stampa 235 — Torino».

FARI S.p.A. cerca urgente montatori per edili, indispensabile provata esperienza. Presentarsi via Claviera 22, Torino, tel. 483-932 ore 18.

FERDAT s.p.a., via Millio 9, cerca tornitori II categoria per zona Madonna di Campagna. Presentarsi venerdì 9-12 dalle ore 14,30.

(Continua a pag. 14)

PRIMA DI PAGARE LA LAVATRICE LUXOR aprite la "busta d'oro"

avete 1 probabilità su 30 di comprarla...gratis!

[illegible] "busta d'oro"

Dal 1° dicembre tutte le lavatrici Luxor hanno in più una busta d'oro. E' la busta del grande [illegible]o "Busta d'Oro" Luxor. - Apritela... dentro c'è scritto se dovete pagarla - meglio se portate a casa la lavatrice Luxor gratis! E' il concorso che vi dà i risultati subito - e avete una probabilità su 30 di non pagarla! Comprate la Luxor: è una lavatrice pratica, robusta, compatta, economica. Le lavatrici Luxor sono state costruite seguendo i più avanzati concetti costruttivi. Quattro modelli, prezzi [illegible] L. [illegible] in su. Luxor, la lavatrice che ha in più la busta d'oro!

LUXOR
salamini

QUESTA SERA ALLA TELEVISIONE

LA SCELTA DEI PROGRAMMI SUI DUE CANALI

La Cina d'oggi per il Primo
Il giallo di Melissa sul Secondo

I servizi di «Almanacco» settimanale storia scienze e varia umanità - Puntata decisiva per l'originale televisivo con Rossano Brazzi e Turi Ferro: il mistero è ancora fitto

OGGI SUL VIDEO

Primo Canale (nazionale)

17,05: Giocagli, per i più piccini.
17,30: Telegiornale del pomeriggio.
17,45: Tv dei ragazzi: Lumetto-Per la Lucia-Finalino
18,45: Non è mai troppo tardi (1 corso).
19,15: Quelli delle torte in faccia, S. Laurel-O. Hardy
19,45: Sport - Cronache italiane e parlamentari.
20,30: Telegiornale della sera.
21 —: Almanacco, di storia, scienza e varia umanità.
22 —: Mercoledì sport. Al termine: Telegiornale.

Secondo Canale

21 —: Telegiornale.
21,15: Melissa, giallo con Rossano Brazzi.
22,45: Orizzonti della scienza e della tecnica.

TELEVISIONE SVIZZERA. — Ore 16,45: Le cinq à six des jeunes - 19,15: Telegiornale - 19,20: Disegni animati - 20,20: Telegiornale - 20,40: Il prisma - Prima fila - 21: Una domanda di matrimonio - 21,40: Finlandia d'oggi - 22,30: Telegiornale.

I PROGRAMMI DI DOMANI

PRIMO CANALE. — Ore 17: Il tuo domani - 17,30: Telegiornale - 17,45: Telesci - 18,45: Non è mai troppo tardi - 19,15: Quattrostagioni - 19,45: Sport - Cronache italiane e parlamentari - 20,30: Telegiornale - 21: Il signore ha suonato? - 22: Tribuna politica - 23: Telegiornale.

SECONDO CANALE. — Ore 21: Telegiornale - 21,15: Teatro-inchiesta - 22,35: Gli uomini della prateria.

Ancora una serata da trascorrere in poltrona davanti al video senza timore di annoiarsi e con il vantaggio della scelta (fra i programmi proposti: la rassegna di storia, scienza e varia umanità seguita da una telecronaca sportiva sul Primo Canale e la quarta puntata del televersamanzo giallo che futoreggia sul Secondo. Dopo la ragione di emozioni, sapientemente sate, dell'enigma poliziesco chi sia troppo impegnato nel dibattito familiare sull'identità del colpevole potrà seguire la rubrica di divulgazione scientifica.

* *

Alle 21, sul Nazionale, *Almanacco* tornerà a segnare, come da qualche settimana, un modesto indice di ascolto, limitato ai fedelissimi: la concorrenza della misteriosa storia che appassiona milioni di italiani diraderebbe le file degli spettatori di qualsiasi trasmissione per quanto popolare possa essere, non esclusa quella sportiva. Peccato, perché il sommario della rubrica curata da Giovanni Russo e Lucia- Scaffa e presentata da Lauro Gazzolo è degna d'ogni attenzione. Un capitoletto è dedicato alla biografia di Trilussa, il nome con cui fu conosciuto il poeta romanesco Alberto Salustri troppo tardi raggiunto dalla nomina a senatore vitalizio.

Seguirà la seconda puntata della troppo breve e spezzettata storia della Cina contemporanea, dedicata al periodo che va dalla morte del presidente all'invasione giapponese. Una «Storia dei paramadute» occuperà le pagine scientifiche, illustrando l'evoluzione del geniale progetto di Leonardo da Vinci nelle più tecniche e nelle molteplici applicazioni attuali.

* *

Secondo, alle 22, grande appuntamento con il poliziesco *Mellaxa* di Francis Durbridge nella realizzazione del regista Daniele D'Anza. Alla domanda su chi abbia ucciso Melissa Foster (Esmeralda Ruspoli) se n'è aggiunta ora un'altra relativa a Mary Antrobus (Emi Ecco). L'ultima puntata al infatti secondo cadavere, quello della ragazza di Evingdale trovato dallo scrittore Guy Foster (Rossano Brazzi) nel suo «cottage» Londra dove una misteriosa telefonata femminile lo ha richiamato. Un incidente d'auto ha attardato mentre correva nel lungo rimuginando tra che cosa nascondesse quella misteriosa interlocutrice che si era presentata con il nome della defunta moglie e nel cui accento gli era parso di riconoscere voce Mellaxa. Ed ora la giovane donna uccisa...

Arriva la polizia per l'inarriva il medico legale e sul l'ispettore Cameron (Turi Ferro). Al sempre più scaltro investigatore Foster, costernato, riferisce dettagliatamente la telefonata ricevuta e narra quindi la storia della cassetta di sicurezza lasciatagli dalla moglie e le indagini personalmente condotte a Evingdale. Poi insieme a Cameron, Guy si reca nella propria abitazione per mostrare la lettera in cui si parla dell'amicizia di Mellaxa Peter Antrobus. Ma il tono dello scritto, con sommo e disagio dell'uomo che sente aggravarsi i sospetti su di sé, risulta ben diverso.

Quella sera stessa il vedovo di Mellaxa è minacciato di morte, nel suo appartamento, da George Antrobus (Andrea Matteuzzi), padre di Mary. Antrobus il mattino dopo rivela che proprio quel giorno sua Mary avrebbe incontrare il dottor Swanson (Franco Volpi) in località fuori Londra. All'appuntamento Guy si reca sperando di trovare qualche traccia utile ma non incontra

* *

Alle 23,15 *Orizzonti della* e *della tecnica*. Il programma curato Giuliano Macchi occuperà della questione dei trapianti d'organo sull'uomo.

d. g.

Luisella Boni (l'infermiera) e Rossano Brazzi, il marito di Mellaxa, in una scena del giallo in onda stasera sul II Canale

Programmi della RADIO

MERCOLEDI' DICEMBRE

PROGRAMMA NAZIONALE. — Ore 13: Giornale - Previsioni del tempo - Carillon - 13,15: Punto e virgola - 13,30: I solisti della musica leggera - 13,50: Chiamo per sapere - 14: Trasmissioni regionali - 15: Giornale - 15,10: Canzoni nuove.

Ore 15,30: Parata di successi - 15,45: Orchestra diretta da Ettore Bellotta - 16,57: Radiolaboratorio 1957 - 16: Inverno e tuttavia - 16,30: Musiche di Schumann - 17: Giornale - 17,10: Le grandi voci del passato: Il disco acustico - 18: L'apparecchio. Lettere ed arti - 18,20: La bella stagione - 19: Sui nostri mercati - 19,05: L'Italia che lavora - 19,15: Il giornale di bordo - 19,30: Ribalta internazionale - Una canzone al giorno - 20: Giornale - 20,15: Applausi a... - 20,30: Pianoforte e orchestra.

Ore 21: «Otello», musica di G. Verdi - Negli intervalli: 1) Interviste; 2) Racconti dell'Antartide italiana - At taccuino: Giornale - Oggi al Parlamento.

SECONDO PROGRAMMA. — Ore 13: Appuntamento delle tredici - 13,30: Giornale - Media delle valute - 14: Scala reale - 14,05: Vedo alla ribalta - 14,30: Giornale - Libretto Borsa di Milano - 14,45: Dischi in vetrina - 15: Canzoni nuove - 15,15: Motivi scelti per voi - 15,30: Ricreazione - 15,55: Concerto in miniatura pianista Gaza Anda - 15,55: Contralto - 16: Passatolo - 16,30: Notizie - 16,35: Tre minuti per te.

Ore 16,38: Canzoni indimenticabili - 17: Nuovi cori cant'e, e suoni di M. Zanicchi - 17,25: Buon viaggio - 17,30: Notizie - 17,35: Non tutto ma di tutto - 17,45: Ritrovato musicale - 18,25: Sui nostri mercati - 18,30: Notizie - 18,35: Classe unica - 18,50: I vostri preferiti - 19,30: Radiosera - Punto e virgola.

Ore 20: Colombina Suite balletto alla turchina di Neiff e D'Onofrio - 21: Intervallo musicale - 21,10: Un'altra famiglia: documentario - 21,35: Giornale - 21,40: Canzoni nuove - 22,30: Giornale.

TERZO PROGRAMMA. — Ore 18,30: Musette di Fourcal: Suite di canti, dalle Orchestre Britanniques - 18,45: La rassegna - 19: Musiche di Casini - 19,15: Concerto di ogni sera - Nell'intervallo: Libri ricevuti - 20,30: Rivista delle riviste - 20,40: Musiche di de Falla: Quattro Pezzi spagnoli: Aragonese, Cubana, Montanesa, Andaluza - 21: Giornale - 21,25 Realtà e mito dell'America all'Università S. Hopkins di Bologna - 21,55 Musiche di Rossini e Sarti.

Il «meglio» alla Radio

Si inaugura stasera a Palermo la stagione lirica del Massimo con l'«Otello». L'opera verdiana, e la telecronaca della serata, saranno trasmesse alle 21 sul Nazionale in ripresa diretta. Due cantanti non italiani, Charles Craig e Peter Glossop, sostengono rispettivamente i ruoli di Otello e di Yago mentre ad Ugo Ligabue è affidata la personaggio di Desdemona.

«Un'altra famiglia» e l'intervista il documentario che il Secondo metterà in onda alle 21,10: è un'inchiesta in stile delle dirigenti d'una che arruolano in Italia i pensionati rimasti soli e senza affetti familiari.

un dono fantastico per tutti i bambini

FIABE SONORE

ogni settimana una delle più belle fiabe di tutti i tempi in un grande artistico libro con un disco

nel libro, bellissime illustrazioni a colori opera di valenti artisti

nel disco, dalla viva voce dei personaggi, i dialoghi e le canzoni della fiaba vivacemente sceneggiata

nelle edicole il 1° grande libro con il 1° disco per sole 480 lire

FRATELLI FABBRI EDITORI

FESTIVAL: a giorni si prevedono altri nove esclusi

Celentano «sfida» Sanremo
dopo la clamorosa bocciatura

La canzone di Caterina Caselli è stata eliminata. La diva yé-yé ne sceglierà un'altra

L'urlatore lancerà sul mercato la sua ballata eliminata - E' certo che farà carriera

Sanremo, mercoledì sera.

La commissione selezionatrice ha dato ieri una prima lista di 25 canzoni, sulle 245 che sono state inviate per concorrere al XVII Festival. Da questa lista ne vanno tolte nove e pensiamo che cosa succederà in questi prossimi giorni: è infatti l'Ata che si riserva di definire le ventisei in gara, scegliendole fra le 25 proposte dalla commissione. Pressioni di ogni genere, telefonate, telegrammi, raccomandazioni dell'ultima ora verranno ad aggiungersi a tutte quelle che fatalmente ogni anno piovono sugli organizzatori e i selezionatori.

Il grande cruccio è Celentano che aveva inviato «Non ho coraggio». *La commissione ha avuto* coraggio di escludere la canzone di cui ignora nulla si sa, se non che non è piaciuta ai «magnifici cinque». Poi gari, come la ballata dell'anno scorso, farà un'enorme carriera per conto suo. In ogni modo Adriano non aveva intenzione di ostinarsi. C'è però il suo luogotenente Don Backy con «L'immensità» di cui ho scritto le parole, un testo gentile in cui si dice che un giorno protagonista troverà un po' d'amore anche per lui che si sente una nullità nel creato. *Molta curiosità per* «La rivoluzione» *(Mogol-Soffici), una rivoluzione senza spargimento di sangue e dove l'amore alla fine vince per fare un mondo migliore. Sembrerebbe destinata alla Casetti*, la quale non si ancora se vorrà cantare. *Modugno ha una* allegra che è un canto d'amore sui tetti (come i gatti): «Sopra i tutti azzurri del mio cielo»; «Pietro», *canzone beat di Ricky Gianco afferma che: «Tu sia buono o cattivo, bello o brutto, laborioso o fannullone, ti tirano pietre in faccia e avrà sempre casa!». Gaber con «E allora dai!» scrive quattro argute strofette contro i luoghi comuni, canzone «di protesta che non protesta contro — dice lui — anzi tutti d'accordo».*

«Gira gira» *(Follabrino-Specchia)* ottimista: *gira giri finché vuoi, tanto un giorno ritornerai da me; amore ottimistico. Non lo è invece Endrigo* «Dove di andare», *dice alla sua ragazza, se ormai non c'è più amore dentro di lei.* «Non a me» *(Sciorilli-Testa) dice* melanconia di un amore che non è più, ma la vita continua, il sole non si spegnerà. «Io per amore» *(Donaggio-Pallavicini) afferma che l'amore non spiega, si sente; quarta* «La voglia di vivere» *(Herrita-Tozin-Carraresi) è nelle mani dell'amata. C'è* «Una ragazza» *(Malgoni-Pallesi-Pallavicini) giovane, vitace, che ha tanti amici, ma non se la fa a stare lontano da casa.* «Piano piano» *(Meccia) racconta un sogno dove uomini che si stringono la mano, cantano piano piano per non destare un dormiente.*

Luigi Tenco, protestatario da sempre, con «Ciao amore» *narra un addio di chi va in città per lavoro e non può dar retta al cuore: un addio, forse senza ritorno. Sembra che nell'insieme queste canzoni siano meno felici del solito, non troppo belle, non esageratamente «sociali». Oltre le specificate sono in lizza quelle di Fred Buongusto «Già», Binda «La musica è finita», «Per vedere quanto è grande il mondo» (Mogol-Donida).*

Maria Rosa

«Le canssòn 'd la piola» per i torinesi di Roma

ROMA, mercoledì sera.

Stasera alla festa di fine d'anno della Famija Piemontèisa di Roma, Roberto Balocco e Silvana Lombardo reciteranno «recitai» di «Canssòn e tradission» alla presenza di numerosi invitati e parlamentari piemontesi.

Scegliete da noi una Fiat

Commissionaria «ARA»

SOLLECITE - VASTO ASSORTIMENTO AUTOVEICOLI USATI - FACILITAZIONI PAGAMENTO

ROSA & LASAGNO

FABBRICA MOBILI ED ARREDAMENTI

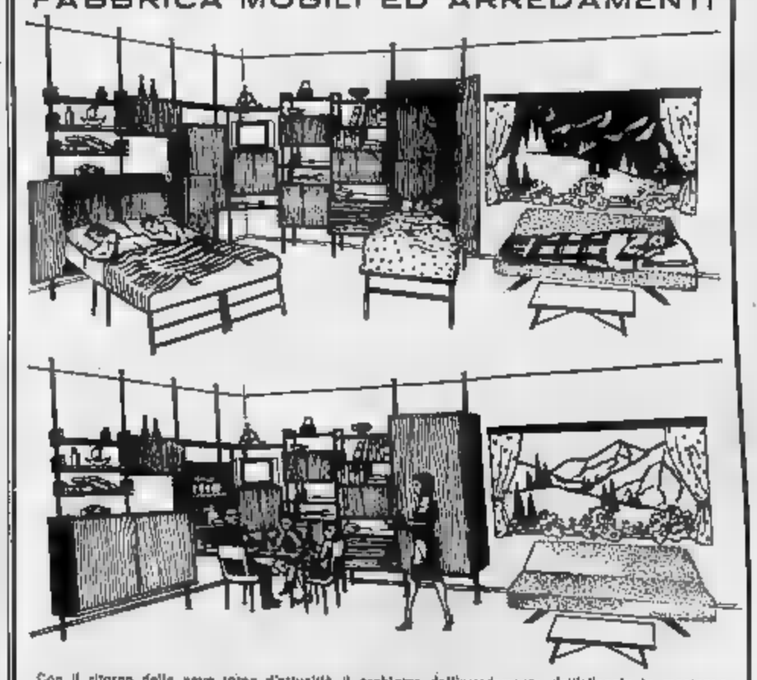

Con il ritorno delle neve torna d'attualità il problema dell'arredamento dell'alloggio in montagna. ROSA E LASAGNO ha creato una impareggiabile serie di mobili componibili, con tavoli e letti a scomparsa, in grado di sfruttare notevolmente la capienza di qualsiasi appartamento, anche se di dimensioni minime. Vi sono soluzioni adatte ad ospitare sino a 5-6 persone in un solo ambiente che, di giorno, può essere trasformato in un accogliente soggiorno. Queste ambientazioni sono perfettamente adatti per alloggi minimi di città (camere ragazzi, soggiorni, studi, tinelli, ecc.).

ECCEZIONALI POSSIBILITA' OFFERTA AL PUBBLICO

IN OCCASIONE DEL TRASFERIMENTO NELLA NUOVA SEDE (CON STABILIMENTO - ESPOSIZIONE E VENDITA DIRETTA AL PUBBLICO)

ORBASSANO DA OGGI

SU TUTTI I MOBILI ESISTENTI NEI LOCALI DI

VIA MONGINEVRO 228 - TORINO

E SINO AL TOTALE ESAURIMENTO. PRATICHERA' UNO SPECIALE SCONTO

VASTISSIMO ASSORTIMENTO DI: SVEDESI COMPONIBILI - SALE DA PRANZO - SOGGIORNI - - CUCINE - LIBRERIE - CAMERE DA LETTO - ARMADIONI - STUDI ecc.

★ LE NOVITA' DISCOGRAFICHE ★

Morandi pacifista

Musica leggera

GIANNI MORANDI *torna a fare centro con le sue due ultime novità (4 giri Ecc): C'era un ragazzo che come me amava i Beatles e i Rolling Stones e Se perdo te. La prima canzone fu consacrata al Festival delle Rose per il suo contenuto pacifista. E fu in non volle trasmetterla. Ecco di effetto il secondo motivo, che è già un cavallo di battaglia di Nat Diamond (Solitary man). Morandi regge egregiamente al confronto. Giudizio: ottimo.*

PAOLO PAOLO *lancia due brani: Il coltello e Tre civette sul comò (45 giri Ecc). Mandolino-umoristico-sentimentale il primo (almeno così ci è parso di intendere); un po' passo il secondo. A qualcuno piacerà anche perché non sono chiare: il ritmo, il solito shake. Giudizio: discreto.*

BEPPE CARDILE *si ripresenta al pubblico con due novità sentimentali Tutti vanno via e Lei tornerà (Del Festival delle Rose). E' un disco (45 giri Durium) che non potrà mancare nelle vre malinconiche delle ragazze in minigonna. Cardile si riconferma un ottimo interprete. Giudizio: buono.*

G. A.

Sacro e profano in Vivaldi

Musica classica

Non tutta la musica sacra di Vivaldi — quella almeno finora conosciuta — si muove in un clima di spiritualità pura. Si hanno sovente «infiltrazioni» mondane piuttosto evidenti, e la vocalità si fa spesso allora in ornamentazione virtuosistica d'estrazione teatrale che, pur affermando l'inarrestabile vena inventiva denunciano una certa genericità di ispirazione.

Non così nelle composizioni sulla Passione del Cristo, tema che Vivaldi sentì con veemenza appassionata e potente vibrazione emotiva, come risulta dalle opere che la Arcophon raccoglie su microsolco di cui ci pare superfluo sottolineare l'importanza e l'interesse culturale: il noto «Stabat Mater», il cui tono è rivolto a esaltare più la pulsante tragedia umana la sua divina immolazione, la «Sinfonia» e la «Sonata» «al Santo Sepolcro», opere strumentali ricche entrambe di accenti di intenso dolore e di elevato misticismo e due «Introduzioni» a un «Miserere» con ogni probabilità composto ma non ancora reperito. Quasi del tutto sconosciute, queste «introduzioni» si presentano in realtà come opere in sé concluse e strutturate alla maniera di brevi Cantate sacre nelle quali prevale un acceso sentimento angoscioso unito a umili accenti di delicata preghiera.

L'esecuzione curata da Angelo Ephrikian con i «Solisti di Milano» rivela il raggiungimento di una specializzazione stilistica di prim'ordine e si avvale della prestigiosa del contralto Aafje Heynis il cui già pregevole contributo potrebbe essere ulteriormente valorizzato da una maggiore e più incisiva chiarezza di dizione nei recitativi.

r. gu.

ISSIMO L'ABITO SIMPATICO PER ESSERE SIMPATICI
issimo confezioni per uomo, donna, bambino
TETRATEX S.A.M.S. SALERNO

A NATALE... REGALATE
IL MARENGHINO * pegno di amicizia
contalori in oro 900/1000
emessi e vendibili
mm 21 g 4 L. 5.500
mm 25 g 6 L. 11.000
mm 32 g 15 L. 22.000
mm 40 g 30 L. 44.000
Rivenditori privati: rivolgersi esclusivamente a: Gioielleria distributrice Cocapa - Milano. Piazza M. Adriatico 9 Tel. 26.48.84 - 20.52.76
Artigiano [illegible] al [illegible] catalogo generale

VENDITE A RATE
ELETTRODOMESTICI Vasto assort. ai migliori prezzi. Facili L'Elettrica, piazza Madama degli Angeli n. 2 - Telefono 553.979.
LAMPADARI Il più vasto assortimento in Piemonte oltre 3000 modelli ogni stile e gusto. Facilitazioni - Casa del Lampadario, piazza Bodi degli Angeli 2, tel. 553.979.
MOBILI Svedesi - Vasta esposizione - Garanzia scritta. Lunghe rateazioni - Cambio mobili usati CASAMIGLIA - Via Garibaldi 4 - Telefono 551.197
TELEVISORI Domani, Admiral, Wall Radio e tutte le migliori marche - Facilitazioni. L'Elettrica, piazza Madama degli Angeli 2, tel. 553.979 - 551.677.

portatile 11 pollici
T 025 AT
Circuito «autoprotetto», completamente transistorizzato (40 transistor + 10 diodi + 2 raddrizzatori)
sintonia UHF/VHF con sintonia a memoria automatica «Memomatic», studio a F.I. ad elevato guadagno, stabilizzazione automatica dell'E.A.T. per stabilità e data larghezza dell'immagine.
circuito antidisturbo.
antenna telescopica incorporata.
alimentazione 110 a 240 V ca - 12 V cc, presa per auto.
Dimensioni: 36 x 28 x 22
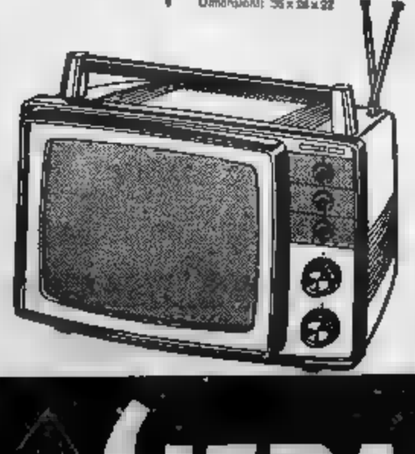
SIERA
RADIO-TV ELETTRODOMESTICI
CONCESSIONARIA DI VENDITA: MELCHIONI S.P.A. - MILANO

ANNUNCI ECONOMICI

OFFERTE LAVORO L. 200 per parola

(Continua pag. 15)

FAMIGLIA tre persone adulte cerca ragazza fidata referenziata. Offerte trattamento, Telefonare 582-862.

FRESATORE e rettificatore 1ª categoria estremamente capaci assumonsi ottime condizioni. Tel: 261-214, 787-112. A121042

FRESATORI 2ª categoria cercansi doppio turno. Telefonare 795-587

GRUISTA cerca impiego lavoro Savigliano. Telef. 580-103 ore 17-19.

IMPORTANTE industria metalmeccanica periferia Torino cerca operatori torni automatici e fornire specializzato. Scrivere dettagliando capacità, posti occupati, pretese: «Pubblicità Stampa 2447 — Torino».

**IMPORTANTE INDUSTRIA METALMECCANICA VICINANZE TORINO ASSUME ELETTRICISTI 1ª CATEGORIA ESPERTI CIRCUITI MACCHINE AUTOMATICHE E ACCUMULATORI MANUTENZIONE. PREGASI PRESENTARE POSTI OCCUPATI, PRETESE, ETÀ' A: «PUBBLICITÀ' STAMPA 7610 — TORINO». A121405

IMPRESA costruzioni assume muratori specializzati. Telefonare 331-648

IMPRESSORE esperto abile cercasi. Tel. 237-747. Tip. Nuova Stampa

INDUSTRIA elettromeccanica cerca operai collaudatori, operaio montaggio elettrici, saldatori ferro, apprendisti montaggi, cinque giorni lavorativi, mensa. Presentarsi: Ghisalba S.p.A., Borgata Lemiamo, via Tevere 15.

INGROSSO carta cerca apprendisti aiuto commessi 15enni III media Persone, via Messina 13.

IMPIEGATI molto pratici cercansi da Impresa Torino. Telefonare 544-324, 544-313. A120918

LABORATORIO medicinale assume ragazze 15enni per lavori leggeri. La Medicalena, via S. Anselmo 12.

LITOGRAFIA graphelite assume apprendista macchinista 16-17 anni. Telefonare 655-271. 2001

MAGLIERISTE rettilinee rimagliatrici piatto confezionista dipendenti esperimentati, contributo spese trasporto. My Baby, C. Cesare 377, isolato 281-385-86. 1001

MAGLIFICIO Silvestrin, Giulio Cesare 16, assume interne esterne rimagliatrici, stiratrici, rammendatrici, tagliatrici, controllo taglio. Apprendiste.

MAGLIFICIO ID kits, Torino cerca meccanica pratica Wild, indicare ultime curriculum. Garantiamo massima riservatezza. Scrivere: «Pubblicità Stampa n. 229 — Torino».

MANIFATTURA costruzioni ingegneria apprendiste taglio cucito, Telefonare 583-848 A121500

**MANIFATTURA SAN VALERIANO VIA PIAVE 32, PIOSSASCO, CERCA OPERAI QUALIFICATI E GENERICI. PRESENTARSI MERCOLEDI' 14 DICEMBRE 8-12, 14-16.

MECCANICO per manutenzione macchine cerca 2 ore giornaliere. Telefonare 694-242. 2001

MEDICO cerca coadiutrice per collaborazione. Scrivere: «Pubblicità Stampa 189 — Torino». 2001

MEDUS assume stenodattilografe, lavoro fisso e stipendiato. Chiamare

OFFICINA elettrotecniche cerca apprendisti 15-18enni. Telef. 60-405.

OFFICINA elettromeccanica cerca operaio pratico riparazione motori, trasformatori con nozioni meccaniche. Telefonare 385-662.

OFFICINA meccanica cerca apprendisti. Via Colombano 41.

OFFICINA stampaggio presso meccaniche cerca operaio - operaia. Rapallo 14, telefono 273-635. 1001

OPERAI e meccanici cercansi per officina. Presentarsi Clet, corso Vercelli 301, Autostrada Torino-Milano.

PANIFICIO cerca commessa interna giovane, vitto alloggio, vacanza domenica. Telefonare 390-015.

PANIFICIO cerca giovane abile commessa. Presentarsi via Borsi 86 panificio. A120852

PARRUCCHIERE per signora cerca apprendista e aiuto lavorante. Telefonare 657-349. A121713

PER casseggiato cercasi custode buon salario senza prova lavoratore con ottime referenze pratico meglio. Scrivere «Pubblicità Stampa 7545 — Torino». A120937

PERSONA distinta assumerebbe giovane domestica, discreta istruzione, capace cose signorile rispondere telefono. Ottimo stipendio. Indicare età, referenze. Scrivere «Pubblicità Stampa 7411 — Torino».

PERSONA sola cerca tuttofare governo casa referenziatissima. Scrivere: «Pubblicità Stampa 2309 — Torino».

PERSONA sola cerca signorina giovane vedova tuttofare governo casa. Pinerolese. Scrivere «Pubblicità Stampa 2249 — Torino».

PERSONA sola cercasi pulizia scala composta 4 alloggi. Scrivere: «Pubblicità Stampa 2379 — Torino».

PERSONA sola oltre a donna anziana nullafacente disponibile trasferirsi villa alloggio compenso lavorini casa, buona alimentazione. Carta identità 21.057.805, Ferma Posta, Carmagnola. A116301

PORTIERE e guardarobiera night club cercasi urgente. Tel. 547-533

PRIVATO cerca persona pensionata chiara lettura giornali mattino oppure pomeriggio. Scrivere: «Pubblicità Stampa 7446 — Torino».

PROFESSORESSA convalescente servirebbe mattino altra camera servizi indipendenti signorile eventuali pasti a donna sola referenziatissima cambio compagnia piccoli servizi pomeriggio sera festivi. Telef. 735-372, mattino 9-12. A120729

RADIOTECNICO esperto tv in genere cerca sede ditta. Telef. 559-751.

RAGAZZA cercasi servizio interno coniugi con bimbo. Telef. 599-408.

RETTIFICATORI per superfici piane cercasi. Telefonare 724-619.

SALDATORE elettrico ambientare due apprendisti cercansi. Presentarsi mattino Carpenimetal, via Gaudino 60/37. A119571

TAGLIANTE pratico leggeria calzaturiere cerca. Telefonare 258-489.

TAPPEZZIERI stoffa presentarsi S.A.D.I., via Poliziano 21, Telefono 331-122 A120578

TOMAIFICIO cerca apprendiste e macchinisti. Presentarsi v. Nizza 339

TORNITORI 1ª verramente esperti lavorazione di meccanico gamepiù per impianto industriale cerca Sferia, 5, Rocciatore 16

TUTTOFARE lista cercansi coniugi soli Telefonare 83-518.

TUTTOFARE lista cercasi anche primo servizio amante Kimbi. Telefonare 283-470. 1001

TUTTOFARE lista 18-30 anni cerca famiglia. Telefonare pasti 668-000.

TUTTOFARE giovane referenziata cerca a giornata cerca, buona stipendio. Presentarsi: Articoli, via Maratta 2, semiscrittore. A120674

TUTTOFARE giovane referenziata serio cerca a giornata orario 8-20. Buon stipendio. Presentarsi via Maratta 2, Articoli.

TUTTOFARE ora cercasi sopra Ciriaco, Telefonare 755-626.

TUTTOFARE referenziata, media età, possibilmente pratica cucina, cercasi da coniugi soli dalle 7,30 alle 11,30 e dalle 15 alle 19, ottimo trattamento; zona Porta Susa. Telefonare dalle 10 in poi al 530-455.

70.000 mensili offrono coniugi con bambino a tuttofare fissa disposta trasferirsi Alassio breve periodi. Scrivere: «Pubblicità Stampa 212 — Torino». 2001

80.000 cerca personale famiglia per facile lavoro. Presentarsi via S. Quintino 4 bis, Gurta.

IL MERCATO IMMOBILIARE

Impresa Geom Angelo Campiglia
VIA SAN BERNARDINO, [illegible]
VENDE ALLOGGI SIGNORILI:
In TORINO - Piazza Galvagno (Via Malta 1)
- 3 camere, salone, cucina, doppi servizi
- 3 camere, cucina, servizi
- 1 camera, cucina, servizi
- Bellissimi negozi

Corso Peschiera 140/8
- 2-3-4-5 camere, servizi semplici o doppi
- Salone, 2 camere, cucina
- Salone, 3 camere, tinello e servizi
- Box

In GRUGLIASCO - Via Gramsci
- Attico 3 camere, salone, cucina, doppi servizi
- 3 camere, cucina, doppi servizi

MUTUI - Telefono 33.17.56

Questa rubrica, destinata a presentare con particolare risalto avvisi per acquisti e vendite di case, negozi e terreni, appare ogni settimana [illegible] «La Stampa» [illegible] e ripetuta su «Stampa Sera». Ogni avviso a spazio costa L. 1000 il millimetro, gli altri L. 600 per parola (tariffe comprensive dei due giornali). Oltre l'8% per i.g.e. e [illegible] pubblicità. Coloro che intendono valersi del nostro servizio «cassette» possono aggiungere al testo la dicitura: «Scrivere Pubblicità Stampa c. —, Torino», computata per 8 parole. Il nolo [illegible] cassette è di L. [illegible] per decade.

CONSULEDILE
IN TORINO
[illegible] RECENTISSIMA
VIA [illegible] 32
(BARRIERA [illegible])
Prezzi eccezionali
TUTTE LE COMODITA' DI PAGAMENTO
1 camera, tinello, cucinino, ba[illegible] ripostiglio + cantina
Lire 3.100.000 - sufficienti Lire 1.000.000 + [illegible] mensili
Volendo affittasi a Lire 24.000 - reddito 9 %
2 [illegible] tinello, cucinino, bagno, ripostiglio + cantina
Lire 4.800.000 - sufficienti Lire 1.500.000 + 36 me[illegible]
Volendo affittasi a Lire 31.000 - [illegible] 7 %
NEGOZI [illegible] BAR - MERCERIE - TINTORIA
Reddito 8,50 %

VENDO MAGAZZINO SEMINTERRATO
INTERCAPEDINATO, [illegible] mq 350,
CORSO FRANCIA [illegible] - L. [illegible]
MUTUI E FACILITAZIONI - TELEFONARE 325.131

CORSO VITTORIO angolo VIA GOITO
PORTA NUOVA
AFFITTASI
bellissimo negozio mq. 600 eventualmente divisibile. Cinque grandiose vetrine su corso e tre su via - Libero subito.
TELEFONARE 54.75.02 - 55.34.83 - ORE UFFICIO

LIMONE Piemonte complesso residenziale quota 1000 vendonsi 6 [illegible] vi alloggi con grande terrazza solarium, con o senza arredamento, pronti subito. Tel. 34.53 Cuneo.

[illegible] c. Vercelli 346 vendonsi 1-2-3 ca[illegible] tinello servizi 70% mutuo con partecipazioni rateali. Telefonare 530.907.

VERA OCCASIONE
Vendesi alloggio signorile [illegible] nuovo, 3 camere, cucina, salone, doppi servizi, uso professionista o abitazione.
Via Carlo Alberto, [illegible] - Telefono 33.98.29
Visite portineria - Dilazioni pagamento.

VENDO ALLOGGIO CORSO FRANCIA [illegible]
PI[illegible] RIALZATO, 4 [illegible], [illegible] CUCINA, [illegible] DONNA, DOPPI SERVIZI.
ADATTO ABITAZIONE E STUDIO - MUTUO E FACILITAZIONI
TELEFONARE 325.131

antonietta destefanis

PINO TORINESE: in signorili palazzine, appartamenti panoramici, formati da grande salone, tre, quattro camere, cucina, [illegible] servizio, doppi - tripli bagni, terrazzini, rifiniture veramente accurate; attico grandissimo terrazzo: salone, due camere, cucina, bagni, forte mutuo, abitabili subito.

COLLINA [illegible] signorile villa grandissimo salone panoramico [illegible] entistante terrazzo, tre camere, ampia cucina, [illegible] bagni; piano mansardato con [illegible] due camere, doppi spaziosi bagni; piano servizio [illegible] camera, doppi servizi, lavanderia, giardino d'inverno, [illegible], [illegible] e giardino a pineta, forte mutuo.

VIA BALTIMORA [illegible] [illegible] [illegible] [illegible] so la vendita nel complesso, [illegible] [illegible] 1967 - [illegible] alloggi composti [illegible] salottino, due grandi camere, cucinetta, doppi [illegible]zi - altri tre camere, grande tinello, cucinetta, bagno; salottino, grande camera, tinello, cucinetta, bagno a grande camera, tinello, cucinetta, bagno, ripostigli, forte [illegible].

[illegible] FRANCIA (Castino Vica) a prezzi eccezionali, vendita di alloggi abitabili subito formati da salottino, due [illegible] tinello, cucinetta; due grandissime camere, tinello, [illegible] forte mutuo, rifiniture accuratissimo.

[illegible] **VALSALICE** in signorile palazzina, alloggio grande salone, pranzo, tre camere, camera servizio, tripli servizi, giardino proprietà [illegible] pineta grande terrazzo 32 milioni compreso forte [illegible].

VIALE XXV APRILE in villetta alloggio grande salone, tre camere, camera servizio, doppi servizi, terrazzi, garage, giardino 23.000.000 trattabili - libero.

ZONA CORSO MASSIMO D'AZEGLIO attico con grandissimi terrazzi panoramici, salottino, tre camere, cucina, doppi bagni, forte mutuo, abitabili subito - nuova costruzione.

VIA DONIZETTI in signorile costruzione - alloggio con grande terrazzo: salottino, sala pranzo, [illegible] grandi camere, camera manage, cucinotta, doppi servizi, terrazzi verso cortile, vista panoramica.

CORSO [illegible] UMBERTO: signorile appartamento grande salone, quattro camere, doppi [illegible] vizi, doppi ingressi, nella zona servizio: tre camere, cucina, grande ingresso, bagno, mansarda, cantine, box. 47.000.000 abitabile subito.

[illegible] VITTORIO (Centro) signorile, vecchia costruzione, alloggio complessivi mq [illegible] divisibile - due saloni, sei camere, doppi servizi - grandissimo ingresso.

[illegible] VITTORIO - Madama Cristina: grandissimo salone, due camere, grande cucina, doppi bagni, ingresso (rimesso a nuovo) 15.500.000.

[illegible] REGINA [illegible] alloggio quattro camere, cucina, bagno, [illegible] centrale - [illegible] piano [illegible] [illegible] - vuoto 7.000.000.

CORSO GALILEO FERRARIS: piano rialzato alloggio tre grandi [illegible] ingresso, cucina, bagno, [illegible], cantine 13.000.000.

CORSO SICCARDI 11 - TEL. 540.405 - 542.803

CONSULEDILE — CORSO REGINA MARGHERITA, 121 (una Porta Palazzo, in nuova signorile costruzione: 1-2-3 piani locali uso uffici; rimanenti piani: alloggi 2-3 camere, cucina, abitazioni, facilitazioni, mutuo, vendita.
asano Mod. Cristina 129, t. 69.41.80 69.46.70

RISERVATO ALLE PERSONE PREVIDENTI
RESIDENZA MIRAMONTI TORINO
Corso Giulio Cesare n. [illegible]
ALLOGGI - UFFICI - NEGOZI - MAGAZZINI - AUTORIMESSE
VENDONSI con:
— consegna immediata
— anticipo minimo
— [illegible] fondiario trentennale
— rateizzazioni mensili [illegible] affitto

IL MERCATO MOBILIARE

DROGHERIA CENTRALISSIMA intensa passaggio pedonale obbligato, giro d'affari oltre 65.000.000 annui, servizio domiciliare clientela signorile; cede difficoltando si 50 per cento.
[illegible] Mod. Cristina 129, t. [illegible] 69.46.70

AZIENDA CARTOLERIA ALL'INGROSSO locali [illegible] tesi, attrezzatura adeguata, vendita diretta, giro d'affari oltre 90.000.000 annui, clientela signora; cede controllatissimo.
asano Mod. Cristina 129, t. 69.41.80 69.46.70

CONFEZIONI PER SIGNORA negozio centralissimo, tipo boutique, ampie vetrine, avviatissimo pluriennale, specializzato signorile, affitto moderato, clientela scelta e signorile; incasso 2.000.000 mensili, cede a 1 000 000.
asano Mod. Cristina 129, t. 69.41.80 69.46.70

RISTORANTE SUPERALCOOLICI con annessa 7 camere [illegible] ginali bocce, attrezzatura completa (2 biliardi), 150.000 giornaliere, adatto nucleo familiare; cede 1.000.000.
[illegible] Mod. Cristina 129, t. 69.41.80 - [illegible]

COMMERCIALE avviatissimo pluriennale, alloggio annesso, clientela vecchia, affitto mite, ottima posizione commerciale, causa salute cede 3.500.000, [illegible] cali dilazioni.
asano Mod. Cristina 129, t. 69.41.80 69.46.70

CONCESSIONARIA VETTURE EUROPEE primarie Case, azienda autoriparazioni con locale parcheggio-officina-magazzino ricambi, attrezzatura completa per ogni lavorazione, posizione commercialissima periferia Torino, cede 38.000.000.
asano Mod. Cristina 129, t. 69.41.80 69.46.70

DROGHERIA S. PAOLO avviatissima anno, avviamento pluriennale, forte passaggio pedonale, affitto mite; cede 5.500.000 più fondi rivi.
asano Mod. Cristina 129, t. 69.41.80 69.46.70

PIAZZISTI, RAPPR. L. 200 per parola

A. LABORATORIO radio-tv distributori materiali di rappresentanza cerca stabilimenti idoneità vendita capillari Torino ai limitrofi 20-25enni. Richiedesi automezzo. Alta provvigioni compensi. Scrivere «Pubblicità Stampa 2334 — Torino». A119783

ARTI venditori con automezzo cerchiamo, prodotti interessanti tutti i generi, lisso più alti incentivi. Indispensabili referenze valenti. Scrivere «Pubblicità Stampa 2287 — Torino».

AGENTI vendita per potenziamento propria organizzazione Piemonte cercasi, settore parrucchiere per signora. Si prevede una ripartizione in misure superiore alle medie correnti sul mercato. Ottima possibilità di carriera in una moderna azienda in rapido sviluppo. Inviare curriculum dettagliato a Casella 3124/A, Sip, Milano. 27857

CONCESSIONARIO con deposito laminati plastici, marmi, pavimenti, cerca introditti impresse, enti pubblici. Telefonare 720-058.

AZIENDA importanza nazionale ottimo lavoro in propria altamente remunerativo proprietari zone 6 posti. Presentarsi ore 15-18 Alberto Asioria, XX Settembre, Torino.

BISCOTTI Bovisese S.p.A. cerca agenti esclusivisti per la provincia di Torino possibilmente residenti in zona. Richiedesi auto e conoscenza clientela. Offresi ribassi speciali, provvigioni, premi. Tel. al 577-610.

CERCANSI rappresentanti pratici ramo giocattoli, referenziati. Telefonare 582-435. A121340

CERCASI rappresentante introdotto ramo astumi massima serietà morale. Telefoni 213-513, 214-003.

DISPONENDO espansioni ufficio automezzi esaminerei combinazione disposti a consegna nelle città e provincia Torino. Astl, Telefonare 279-878.

DITTA importatrice nazionale cerca personale qualificato campo vendita forti guadagni, inquadramento. Manoscrivere: «Pubblicità Stampa 2341 — Torino». A119833

OFFRESI rappresentanza parti auto zona Stella prima esperienza. Telefonare 381-013. A119523

FABBRICA articoli casalinghi cerca introduttori rappresentanza per Piemonte. Referenze. Scrivere: «Pubblicità Stampa 2331 — Torino».

FABBRICA imballaggi cartone ondulato cerca rappresentanti introdotti ramo industriale. Scrivere: Pubblimar, Casella 185, Alessandria.

GRANDISSIMA organizzazione selezione cerca venditori ambosessi, superprovvigioni liquidazione ordine. Presentarsi ore, Sabotino 75.

INDUSTRIA internazionale elettrodomestici cerca tre giovani militari liberi subito da avviare carriera vendita ambito propria organizzazione. Guadagno secondo capacità. Mutuo. Manoscrivere specificando età e studi a «Pubblicità Stampa 222 — Torino».

LA Simun azienda per zona Torino e provincia personale con o senza esperienza da inquadrare nella vendita. 70.000 mensili più provvigioni. Presentarsi: Albergo Genio, Vittorio Emanuele 47, Torino. 28018

ORGANIZZAZIONE vendita tessuti direttamente consumatore assume rappresentanti. [illegible] 141/7, Stella.

PROPAGANDISTA medicinali intraprendente per importante specialità mutuabile solo ottimamente provvigione cerca industria farmaceutica. Casella 837 T, Sip, Telex, Roma. 27875

RAPPRESENTANTE giocattoli organizzato desidera abbinare articoli con deposito e stock. Scrivere «Pubblicità Stampa 7482 — Torino».

RAPPRESENTANTE 25enne, auto propria, residente Torino, esperienza decennale, cerca per miglioramento propria posizione seria ditta. Scrivere: «Pubblicità Stampa 2325 — Torino».

VENTUNENNE con auto militesente volenteroso intraprendente circola oltrafrai. Telefonare ore ufficio 732-823.

SMARRIMENTI L. [illegible] per parola

LAUTA mancia consegnando cane pastore tedesco smarrito Venaria. Telefonare 558-977.

MANCIA riportando fodera bianconera smarrito San Mauro Torinese. Telefonare 553-591.

INFORMAZIONI L. 200 per parola

A.A. A Maurizio Emma affidate accertamenti intimità indagini informazioni. Pio V 20. Telefoni 682-110, 682-876, 682-182. 0410

A.A. DETECTIVE e fratelli s. Controlli, infedeltà, informazioni riservatissime. Nizza 102. Tel. 633-146.

A. AIRT investigazioni ricerche indagini matrimoniali (Italia-Estero. Re Umberto 84, telefoni 599-034, 599-510. 0524

ARICATE presenta istituto specializzato informazioni private matrimoniali, accertamenti. Patenati Infl. 878-109, Accademia Albertina 1.

CITTADINI dell'Ordine dei 1870. Andrea Doria 9, telefoni 547-100, 531-549, 534-574; indagini matrimoniali, private, commerciali, controlli

DENVER S.A. investigazioni matrimoniali indagini infedeltà prove documentate. Pinchera 221. Telefono 357-705, 386-054. 0254

[illegible] informazioni commerciali private indagini, controlli, infedeltà, Santa Teresa 10. Telefono 511-924. 21580

MAJORPOL, Garibaldi 5 (piazza Castello), tel. 512-205, indagini, accertamenti, investigazioni, infedeltà. Italia - estero. 0245

IGIENE E TERAPIA L. 200 per parola

ESTETISTA cellule, massaggi viso, corpo, lampadine, rami abbronzanti. Telefonare 532-643. A120776

MASSAGGI estetici curativi, artrosi, linfoggini, dimagranti, depilazioni. Telefonare 552-151. A118600

MASSAGGI viso corpo curativi pedicure. Riservatezza. Telef. 511-354.

MASSAGGIATRICE esperta rassodanti circolatori, cellule, pulizia viso. Telefonare 798-709. A119737

MASSAGGIATRICI abilissime elettrapparati rassodanti garantiti, sauna, vacuum, relax. Telefonare 587-693.

AUTOMOBILI L. 200 per parola

A.A.A.A.A.A.A.A.A.A.A. ARCIOCCASIONISSIME Giulia GT, GTA, Super, TI, sprint, Giulietta TI, Fiorio coupé 1600, 1900, Fulvia 2C, berlinetta, Appia II, III serie, Fiat 2300, 1500, 1300, 1100, 850, 600, 500, 1300-1500 familiare, Mercedes 250 SE come nuova, 220 SE e scegliere, Porsche 912 come nuova, Prinz 4, BMW, Volkswagen, R8, R4L, Dauphine, Simca 1000, 1300, Normale rateazioni (con minimo anticipo) aperto festivi, Corso Giovanni Agnelli 22, telefoni 322-493, 366-997.

A.A.A.A.A.A.A.A.A.A.A. AUTODESTEFANI vastissima compra-vendita di autovetture, rateazioni, garanzia 6 mesi, acquisti immediati. Visitate la grande esposizione, corso Grosseto 53 vicino corso Vercelli (anche festivi).

A.A.A.A.A.A. ABBIAMO abolito l'antidiluvio per farvi realizzare il sogno di avere un automobile già assicurata contro furti, danni compresi i vostri quando avete torto. Altre più ampie dilazioni di pagamento, delle migliori alle fuori serie di ogni marca e tipo, acquistate con fiducia, vi serviamo tornate con certificato di garanzia come persona nuova. Ingrasso libero, sono gradite le visite informative anche oggi stesso mattinate festive. S.p.A. Agusto, corso Principe Eugenio 11, via Berlotta 133.

A.A.A.A. corso Volgio 179 [illegible] mensile 500, 600, 1100, 1300. Giulietta TI, Simca 1000, Austin A/40 S, 750 Vignale, familiari giardiniere rivenditore. (Aperto festivi).

A.A.A.A. CORSO Principe Oddone 68, telefono 468-213 finanziamenti occasioni, garanzia 6 mesi.

A.A.A.A. CORSO P.pe Oddone 68, telefono 468-213 semistiamo, compriamo subito da dipendenti e privati autovetture ogni tipo, pagando massimo contanti anche festivi.

A.A.A.A. CORSO Principe Oddone [illegible] grandissima comera-igualita (anche festivi). 0399

A.A.A.A. CORSO P.pe Oddone 68 compriamo da dipendenti e privati autovetture valutazione massima, pagando contanti, vendiamo garanzia 6 mesi. 0618

A.A.A. ACQUISTIAMO subito pagando massimo autovetture dipendenti e privati. Vendiamo garanzia 6 mesi. Autocostellani 293-992 corso Grosseto 55, silenziosa vicino corso Vercelli (anche festivi).

A.A.A. [illegible] ottima vettura. NSU [illegible] e disco. NSU 5 posti NSU confortevole veloce elegante. NSU basso consumo. NSU parcheggio facilissimo 80. Vigone 44. NSU vendita senza tambasi anche senza anticipo. NSU Prinz silloso. 0551

A.A. VEICOLI industriali, super Jolly 15 q., Tigrotto lungo, Volkswagen furgoni e fuoristrada, 600 T, 1100 T2, T 3, Parmura, facilitazioni corso Giovanni Agnelli 22. Tel. 368-097, 322-493. 0588

A. ACQUISTIAMO contanti autovetture, furgoni, camioncini. Vendiamo senza anticipo. Visitateci. Vigone 44.

A. ARCIOCCASIONISSIME anche senza anticipo vendiamo 500, 600, 850, 1000, 1250, 1500. Vigone 44.

A. ARCIOCCASIONISSIME vendiamo NSU, Opel, Simca, Renault, Volkswagenwerke, Fiat, Lancia, Alfa Romeo, Rateizziamo. Visitateci. Vigone 44.

A. ARCIOCCASIONISSIME senza anticipo vendiamo 500, 600, 850, 1000, 1250, 1500. Lunghe rateazioni. Visitateci. Vigone 44. 0393

A.A. ARCIOCCASIONISSIME Fulvia, Flavia, coupé, Appia ogni tipo vendiamo, permutiamo, rateizziamo. Vigone 44 0593

A. ARCIOCCASIONISSIME Giulia ogni tipo, Giulia GT sprint spider diverse. Giulietta eccezione permutissima. Vigone 44. 0503

A. AUTONOLEGGI vetture da 1300 giornaliere corso Bonfe 46. Telefono 696-714.

A. AUTOSOVVENZIONI [illegible] MO IN GIORNATA. PINCOTEX, CORSO FRANCIA 19, TEL. 700-303, 770-826. 0567

A. PRESTITI immediati su autoveicoli anche ipotecari cominciamo tangati. Medicità, riservatezza. Finanziaria FIO - via Cernaia 18, telefoni 542-834, 530-441. 0568

A. SENZA anticipo vendiamo qualunque auto Fiat, Lancia, Alfa Romeo. Vigone 44. 0593

A. VENDIAMO senza anticipo qualunque auto italiana e straniera. Vigone 44. 0533

A. 350.000 vendo privato 2100 arretata radio gas. Telef. 687-850.

A 50.000, 80.000, 100.000, 130 mila vendiamo 500, 600, 1100, Appia, Giulietta, Giardiniere. Corso Ferrucci 80. 0393

ABBIAMO Ford Mustang, Porsche Carrera, Mercedes 230 SE coupé, Fulvia coupé, Giulia GTV, Duetto, Super, Sprint, Lagrange 13, Telefono 538-652. 0502

ACQUISTEREI camioncino 600 buono stato, 200.000 - 250.000. Telefonare 878-355. 28039

ACQUISTIAMO vendiamo facilitiamo autoscuole Simca 1500 sup. corso Orbassano 264. 0589

ACQUISTO articolo 542 o 43 o 42 2 assi buonissimo stato. Tel. 330-628

ACQUISTO roulotte di recente fabbricazione, se vera occasione. Telefonare 503-021. A120866

ACQUISTO vetture di dipendenti Fiat pagando massimo contanti. Autosalone via Nizza 59. 0532

[illegible] 500, 600, 650, 102, 1500, Anglia 4 stagioni, DKW, giardiniere, via Torricelli 4. 0714

ALFA Romeo filiale via Botticelli 27 vende vetture usate società e dipendenti ultime condizioni. Tel. 233-433.

ALLA Sala concessionaria Opel per prossimo trasferimento nella nuova grande sede liquidiamo stok usato a prezzi eccezionali: Fiat 500 D giardiniera '62 250.000, Fiat 600 D '62 220.000, Giulietta TI '61 170.000, Opel Rekord A 1500 '63 440.000. Vendite rateali con minimo anticipo. Piazza Adriano 11, telefoni 759-924, 779-647. 0709

ANDREA Doria 13 senza anticipo, comode rate, autovettura particolare. Clasi. 0574

APPIA III unico proprietario cedesi ragionevole. Telefonare 542-644.

APPIE, Appia 3ª, bellissime, Opel Kadett, Simca 1000, 750 coupé, Bianchina panoramica. Special, lettiga, vasca smontabile. Tel. 238-864

(Continua a pag. 16)

ASTI CORA spumante
bum! ed è subito festa

MANDORLATO BALOCCO
IL PANETTONE DAL GUSTO NUOVO
BALOCCO - AZIENDA ISO DOLCIARIA - STABILIMENTO DI POSSANO (TEL. [illegible]) - AGENZIA CON DEPOSITO DI TORINO [illegible]

OGGI sugli IPPODROMI

Due programmi abbastanza interessanti. A Milano un gruppo di qualificati trottatori alla prova nel Premio Brescia, in apertura di giornata nell'impegnativo confronto fra tre anni sulla lunga distanza. A Roma i soliti fattori hanno a disposizione parecchie corse: interessante quella dedicata Bonington (in difficili condizioni di peso) contro tre discreti avversari.

Milano (trotto, ore 14)

1. - Premio Normile (L. 550 mila)
A m. 2600: 1. Miriam (I. Bertini); 2. Bella-Brek (D.C. Baldini); 3. Puget (L. Canali); 4. Chow Chow (R. Leoni).

2. - Premio Novaglio (L. 550 mila)
A m. 1600: 1. Ard; 2. Fannullone; 3. Sintral; 4. Falco Nero; 5. Daffodil; 6. Lupara; 7. Drakkar; 8. Calinga; 9. Quisisana; 10. Orlando; 11. Dorothilla; 12. Maico.

3. - Premio Deeria (L. ■■■■)
A m. 2600: 1. Livard; 2. Little John; 3. Pippo; 4. Farinario; 5. Schuman; 6. Frontiera; 7. Apuano; 8. Chochas Spadel.

4. - Premio Brescia (L. 1 milione 500.000)
A m. ■■■: 1. Jabo (G. B. Baldi); 2. Nirone (I. Bertini); 3. Ahoun Tany (M. Banfi); 4. Volgauna (D. Fossati); 5. Leontine (F. Milani); 6. Dorifora (S. Cannavale).

5. - Premio Genio (L. 450.000)
A m. 2600: 1. Nerro; 2. Nitrella; 3. Magellano; 4. Caliper; 5. Dacia; 6. Jimbaldo; 7. Zimone; 8. Valcuvia; 9. Faira; 10. Maibry; a m. 2600: 11. Dublino; 12. Scipio.

6. - Premio Caprino (L. 450 mila)
A m. 2600: 1. Baudotte; 2. Cervo; 3. Ratsplan; 4. Richard; 5. Adriatico; 6. Giasone; 7. Amaride; a m. 2600: 8. Lemar; 9. Ambrogino; 10. Oxiano.

7. - Premio Terzoppio (L. 500 mila)
A m. 1600: 1. Berliar; 2. Donida; a m. 1630: 3. Feliarta; 4. Navolo; 5. Sagapò; 6. Frigiliano; 7. Adige.

8. - Premio Barzio (L. ■■■■)
A m. 2650: 1. Ercolina (I. Belinili); 2. Scacciavuccia (R. Leoni); 3. Filippica (L. Canali); a m. 2700: 4. Ferrabosco (R. Pennati); 5. Eric (A. Fontanesi); 6. Jerzk (E. Gubellini); a m. 2750: 7. Malborghetto (P. Campioli); 8. Ivori (V. Guzzinati).

I favoriti: 1. Massaro-Brik Brek; 2. Ard-Ostrega; 3. Apuano-FranUpra; 4. Volgauna-Jabo; 5. Jimbaldo-Scipio; 6. Ambrogino-Giusebi; 7. Navolo-Friberta; 8. Ivori-Eric.

Roma (galoppo, ore 13,45)

1. - Premio Ostiapuiola (Lire 300.000, m. 2000 siepi)
1. Privato (E.); 2. Edoardo II Nero (60); 3. Lavezo (56); 4. Solitude (66); 5. Fandangullo (60); 6. Allegri (73).

2. - Premio Nuova Bergheaa (L. 700.000, m. 3500 ostacoli)
1. Wotan (70 ½); 2. Raska (64 ½); 3. Formentor (66); 4. Venurio (65 ½).

3. - Premio Sant'Angelo (Lire 600.000, m. 1600) gentlemen
1. Seitelmith (71 ½); 2. Romanino (59 ½); 3. Carrousel (60 ½); 4. Sanaga (74); 5. Gatto (68); 6. Fabiola (66); 7. Cortisana (70 ½); 8. Cherubino (71 ½).

4. - Premio Allevamento (Lire ■■■■, m. 2400 siepi)
1. Tournelin (56 ½); 2. Reaggio; 3. Nardini (74 N. Cocchi); 4. Spiramin (72 ½); 5. Morazzoni; 6. Buttington (75 A. Matte).

5. - Premio Mura della Bufalotta (L. 600.000, m. 4000, cross country)
1. Drake (71); 2. Volpetto (74); 3. Yardley (70); 4. Pont d'Or II (77); 5. Golden Time (65); 6. Pasrullah (72).

6. - Premio Roma Bergheaa (L. 700.000, m. 3500 ostacoli)
1. Wotan (70 ½); 2. Raska (64 ½); 3. Formentor (66); 4. Venurio (65 ½).

7. - Premio Tor di Nona (Lire 1.500.000, m. 2600 siepi)
1. Artemisia (Scalliechi (65 F. Agrifogli); 2. Mandora (64 G. Crivelli); 3. Ostina (64 R. Brunelli); 4. Selva Nera (66 G. Pasarini); 5. Hildo ■■ A. Baseggio); 6. Conte Isabella (68 G. Morazzoni); 7. Nakaa (68 P. Mazzoni); 8. Verdeur (64 A. Mattera); 9. Dennis (64 E. Santinello); 10. Mascherina (66 F. Santoni).

8. - Premio Col. E. Carbonarchi (L. 450.000, m. 2800)
1. Eolo Rua (72 ½); 2. Lohengrin (72); 3. Paya d'Ouche (77); 4. Rio Felice (71); 5. Sirana Boccaccesca (67); 6. Balmy (74); 7. Tullano (72).

I favoriti: 2. Allegri, Solitude; 3. Pasrullah, Volpetto; 4. Vesuvio, Raska; 5. Garbo, Fabiola; 6. Buttington, Spiramin; 7. Conte Isabella, Selva Nera; 8. Paya d'Ouche, Eolo Rua.

Il medico della famiglia

Quando il sole fa gonfiare il viso - Sessant'anni ed una rendita di mezzo milione il mese: vuole andare in Florida

Una giovanissima scrittrice mi scrive:

«Con l'inizio della stagione ■■■■ ho pensato bene di andare, per la prima volta in vita mia, a prendere un po' di sole in montagna. L'effetto è stato allarmante: il viso mi si è gonfiato tanto da sembrare una luna piena. Per fortuna il fenomeno non è durato molto. Ma sono preoccupata di nuovo. Che potrei fare?»

Il fenomeno che mi descrive non è dei più frequenti. Non v'è dubbio che la sua pelle ha una sensibilizzazione ai raggi solari. Comunque, per evitare essi potrebbe usare una pomata che protegga il volto dall'azione dei raggi ultravioletti. Ne esistono in commercio di tutti i tipi e per qualsiasi ■■■■■ tasca. Altro consiglio, vecchio ma sempre buono: ■■■ il capo dal sole, possibilmente con un berretto a larghe tese.

* *

Un ingegnere a riposo mi scrive:

«Ho appena 60 anni, una rendita di 500 mila lire mensili e l'intenzione di trasferirmi in Florida. Vorrei però sapere se il clima di quella desiderata terra è salutare per una persona che ha la pressione alta».

La Florida è senza dubbio una bella terra e il clima risulta particolarmente indicato per coloro che soffrono di ipertensione. Se però dovessi decidere di rimanere, le ricordiamo che esistono eccellenti ritrovati per moderare la pressione del sangue, efficaci qui come in qualsiasi altra parte del mondo.

(Copyright della «Chicago Tribune» e di «Stampa Sera»)

RICETTA del GIORNO

Polpettone ■■ carne ■■■

Rimando parecchi amici di sorne è di salumeria potrete fare economicamente un buon polpettone. Tritate la carne e prosciutto o salame, quello che avete ■ utilizzare e unite a due belle patate lesse che schiacciarete con la forchetta. Legate l'impasto con due uova, aggiustate il sapore con sale e parmigiano. Invece delle patate lesse se avete un ■■■ di pasta sfoglia, ben tirata, ne farete un bellissimo ripieno.

Lavorate con le ■■■■ dando ■ forma allungata di polpettone e poi premete alla base in modo da avere una parte piana che aderirà ben al fondo e poi, sempre premendo ai lati, otterrete altre due pareti non curve in modo che quello che inizialmente era un rotolo diventi di forma triangolare. Questa preparazione è necessaria perché nella cottura si possa girare il polpettone su una base piana che si appoggia sul fondo della padella e vi aderisce bene.

Infarinate il polpettone, scaldate olio e burro in una padella e fatelo friggere da tutte e tre le facciate ottenute con la manipolazione che abbiamo spiegato. Quando si sarà formata una crosta marrone scuro toglietelo dalla padella, fate un poco raffreddare e con un coltello molto affilato tagliate delle fette, che avranno una forma di triangolo, non troppo sottili perché l'impasto è molto fragile. Aggiustate su un piatto lungo, ricoprite con kan mafanese. Ricordate che si taglia solo quando è tiepido o sottozero a questa temperatura mettete la maionese, che un maggior calore scioglierebbe.

Curiosità sul gioco del Lotto

Numeri in maggiore ritardo nelle 10 ruote dopo l'uscita ■■ 10 dicembre 1960:

TORINO: ■■ (da 37 sett.); 32 (73); 33 (78); 52 (56); 19 (56); 90 (50); 41 (48); 15 (43); 73 (42); 26 (38).

■■■: 56 (86); 31 (83); 60 (63); 83 (60); 70 (54); 47 (53); 90 (53); 3 (51); 64 (48); 72 (46).

CAGLIARI: 52 (76); 34 (68); 56 (51); 76 (51); 46 (50); 17 (46); 70 (45); 28 ■■■; 1 (43); 58 (41).

FIRENZE: 37 (70); 56 (64); 11 ■■■: 33 (44); 49 (44); 15 (44); 30 (43); 39 (39); 14 (37); 45 (37).

GENOVA: 71 (52); 50 (52); 3 (49); 1 (47); 55 (43); 9 (42); 29 (41); 56 (40); 44 (37); 89 (36).

MILANO: 4 (86); 85 (67); 57 (61); 12 (59); 70 (58); 54 (55); 2 (50); 67 (46); 28 (45); 40 (42).

NAPOLI: 87 (98); 58 (63); 80 (51); 87 (50); 66 (47); 79 (47); 88 (48); 61 (43); 4 (39); 40 (37).

PALERMO: 28 (121); 20 (104); 63 (82); 37 (63); 35 (58); 36 (38); 81 (52); 43 (52); 63 (46); 80 (45).

ROMA: 20 (88); 8 (80); 10 (64); 33 (48); 70 (40); 58 (39); ■■ (55); ■■ (36); 36 (35); 92 (35).

VENEZIA: 67 (54); 78 (51); 93 (46); 17 (41); 37 (40); 44 (39); 38 (39); 93 (36); 50 (33); 79 (33).

Ritardi nel dare l'ambo nelle 10 ruote per i ternetti, vertibili, cadenze, figure, decine:

Ternetti: Torino, 45 sett.; Bari, 18; Cagliari, 12; Firenze, 17; Genova, 45; Milano, 9; Napoli, 11; Palermo, 19; Roma, 1; Venezia, 18.

Vertibili: Torino, 2; Bari, 0; Cagliari, 24; Firenze, 2; Genova, 0; Milano, 0; Napoli, 3; Palermo, 45; Roma, 2; Venezia, 7.

Cadenze: Torino, 6 (15); ■■ ti, 3 (74); Cagliari, 1 (82); Firenze, 8 (45); Genova, 1 (88); Milano, 2 (17); Napoli, 0 (78); Palermo, 8 (56); Roma, 0 (65); Venezia, 7 (49).

Figure: Torino, 8 (30); Bari, 7 (23); Cagliari, 0 (39); Firenze, 1 (35); Genova, 2 (17); Milano, 8 (15); Napoli, 0 (23); Palermo, 6 (30); Roma, 6 (30); Venezia, 6 (48).

Decine: Torino, 30.na (15); Bari, 30.na (18); Cagliari, 10.na (20); Firenze, 30.na (40); ■■■ nova, 80.na, (18); Milano, 20.na (24); Napoli, 1.a (30); Palermo, 90.na (45); Roma, 20.na (44); Venezia, 80.na (29).

Maggiori ritardi degli estratti determinati:

1° estratto: ritardo maggiore alla ruota di Palermo: n. 48 da 784 settimane;

2° estr. a Genova: n. 4 da 670 sett.; 3° estr. a Roma: n. 69 da 657 sett.;

4° estr. a Firenze: n. 61 da 743 sett.; 5° estr. a Torino: n. 3 da 555 sett.

A Palermo è uscito, dopo 514 settimane, il n. 86, 1° estratto.

L'OROSCOPO DI DOMANI

ARIETE (21 marzo - 20 aprile)
Affari: oggi è bene seguire la corrente perché le innovazioni non sono gradite e possono anzi provocare delle divergenze. *Sentimenti:* protetti da influssi benigni. Non mancheranno le soddisfazioni intime. Felici i bimbi. *Salute:* eccellente fin dalle prime ore del mattino.

TORO (21 aprile - 21 maggio)
Affari: a quelli buoni si alterneranno quelli meno indovinati. Attività appoggiata da una indomabile energia. Ambiente ostile. *Sentimenti:* nel pomeriggio l'ottima Venere Giove è lieta presagio per fidanzamenti ed approcci. *Salute:* non desta alcuna preoccupazione. Vitalità.

GEMELLI (22 magg. - 21 giu.)
Affari: facili e vantaggiosi ■■ contrattempi entro le 12. Non fidatevi delle persone che si dimostrano troppo premurose con voi. *Sentimenti:* una lettera che vi colma di piacere. ■■■ un'avventura durante un breve viaggio. *Salute:* respirazione regolare, sangue ossigenato, benessere. Favorita le attività sportive.

CANCRO (22 giugno-22 luglio)
Affari: Pianificazione di intranei molto in pericolo ■■ esito che già si profilava soddisfacente e remunerativo. State in guardia. *Sentimenti:* Urano, il pianeta rivoluzionario, tende a crearvi situazioni sentimentali. *Salute:* qualche eccesa al sistema nervoso, imponetevi la calma.

LEONE ■■ luglio - 23 agosto)
Affari: il Sole in quadrato ad Urano la presagira una giornata inquieta con improvvise complicazioni. Dominate la ragione. Cautela. *Sentimenti:* una serie di problemi domestici vi toglie la pace. Nervosismo in amore sgradite. *Salute:* soggetta ad influssi astrali negativi.

VERGINE (24 agosto-22 sett.)
Affari: trattatelli con molta freddezza attenendovi ai metodi finora sperimentati, senza alcuna improvvisazione. Ricerche. *Sentimenti:* incomunicabilità in casa e fuori. Sorvegliatevi nelle reazioni. Serata più distesa. *Salute:* se manca l'appetito non forzate la natura. Cibi leggeri.

BILANCIA (23 sett. - 23 ott.)
Affari: controllatevi quelli che comportano anche il minimo rischio. Non immischiatevi in fatti che possono sboccare in situazioni intricate. *Sentimenti:* da una burrasca vicina a splendere il più bel sole dell'amore; ■■■ nubi Venere e Giove. *Salute:* non pretendete il meglio se già c'è il bene.

SCORPIONE (24 ott.-22 ■■■)
Affari: le ■■■ di operazioni finanziarie comportano con cautela. ■■■minate arrenamento la proposta di un ■■■ sposto. *Sentimenti:* tendenza a cedere con facilità alle lusinghe del sesso. Non lasciatevi intrappolare. *Salute:* le passioni sfrenate incidono negativamente.

SAGITTARIO (23 nov.-21 dic.)
Affari: la fortuna giunge in ritardo, dopo il tramonto, sappiatevi quindi regolare per l'attività che svolgete. Successi. *Sentimenti:* più che agli altri Venere e Giove sono apportatori di felicità affettive. Godetele. *Salute:* non si può essere malati quando il cuore batte.

CAPRICORNO (22 dic.-20 gen.)
Affari: le configurazioni astrali ne garantiscono la perfetta riuscita. Ottime prospettive anche nel campo professionale. *Sentimenti:* non mescolatevi con gli affari perché è il modo sicuro per rimetterci i quattrini. *Salute:* non avete alcun motivo per potervi lagnare.

ACQUARIO (21 gen.-18 febb.)
Affari: conservate la ■■■ e riuscirete nel vostro intento. Meditate sulle decisioni e non buttatevi a capofitto nell'ignoto. *Sentimenti:* le vibrazioni lunari aumentano la congenita obiettività. Gli eventi nuocciono sempre. *Salute:* ■■■ che concorda con il benessere fisico.

PESCI ■■ febbraio-20 marzo)
Affari: occupatevi di quelli che rappresentano l'ordinaria amministrazione. Lo straforo sarebbe dannoso. Evitate ■■■ghi perfidi. *Sentimenti:* un affetto sincero esercita su di voi un'azione moderatrice e propizia. Speranze. *Salute:* approfittate della serata per godervi uno spettacolo.

Cominciano oggi

SCI

A ■■ d'Isère le prime gare internazionali

Oggi comincia a Val d'Isère il Criterium della Prima Neve, Punta gara internazionale di dicembre col slalom ammessi senza discriminazione tutti ■■ scialori del mondo. I francesi tendono a valorizzare con ogni mezzo questa loro ■■■ d'apertura ma il fatto ■■ la partecipazione sia libera ■■■ vuol dire che la definitiva sia poi veramente totalitaria. Quest'anno rinunciano all'esordio anticipato austriaci ed italiani e tutti i nordamericani, mentre i tedeschi probabilmente manderanno soltanto ■■■ squadra B. Fusti per le classifiche Fis a Val d'Isère ■■ si ne possono raccogliere e allora, è il ragionamento di molti, tanto vale aspettare fino a gennaio, fino ai concorsi di Berchtesgaden e Oberstaufen, rispettivamente maschile e femminile, per dare il via ad una stagione fin troppo lagorante.

A Val d'Isère il confronto tra francesi e svizzeri si annuncia peraltro molto interessante. La squadrone tricolore fa spettacolo da solo, e basta ricordare che ragazze e ragazzi francesi hanno conquistato a Portillo ■■ bellezza di sedici medaglie. Gli svizzeri ■■■■ ■■■ gare ■■■ l'intenzione di riscattare una sconfitta non ■■■■ clamorosa di quella patita dagli austriaci nei campionati del mondo. Nello slalom gigante di oggi, Favre, Bruggmann, Giovanoli, Tischhauser, Duetschler, Von Almen giocano 70 loro carte migliori contro il campione irlidato Perillat ed i suoi compagni. Domani sarà la volta delle ragazze e malgrado l'assenza di Marielle Goitschel, che lamenta un leggero infortunio, sono ancora le francesi a partire con il favore del pronostico: in speciale c'è un'altra campionessa del mondo Annie Famose, e poi la Steurer, la Mir, la Bochatay, la sorella di Marielle, Christine Beranger, Ingrid e Britt Lafforgue, cui può opporsi ■■■■■■ la sola Thérèse Obrecht. Il programma prevede uno speciale maschile per ■■■■ di, un gigante femminile per sabato e ■ Coppa Oreiller di discesa libera per domenica. Probabilmente ■■■■■ agli svizzeri ed ai campioni francesi Killy, Mauduit, Jauffret, Melquiond, Orcel, Lacroix, ■■■■ ■ ■■■ anche alcuni slalomisti dei paesi nordici.

■■ Sestriere, e a Bormio, continuano intanto gli allenamenti dei nostri nazionali. La Fisi ha comunicato le ultime modifiche alle date e ai luoghi delle gare di selezione, che ora non dovrebbero più variare. A Sestriere il programma è il seguente: venerdì: discesa «Combi»; sabato: discesa libera; domenica: slalom; lunedì: slalom gigante. A Bormio le ragazze disputeranno sabato il «gigante», lunedì lo slalom e la «combi», e martedì la discesa libera. Ragazze e ragazzi rimarranno riuniti nei rispettivi centri fino a giovedì 22 dicembre.

Carlo Duran venerdì affronta Pascal ■■ Benedetto

Il "Sivori del ring„ al Palasport torinese

Ormai naturalizzato italiano, il pugile giunto sei anni fa dall'Argentina è diventato una "vedette" - Il suo obiettivo è incontrare Benvenuti ■■ il titolo d'Europa ■■ medi

Carlo Duran, al momento della conclusione di uno ■■ suoi vittoriosi combattimenti. Venerdì incontra ■■ Benedetto

«Un ex-argentino alla ■■■ quista ■■■europa». Questo potrebbe essere il titolo per la storia di Carlo Duran, campione d'Italia dei pesi medi e pretendente al ruolo di sfidante del campione europeo Benvenuti. Ma Duran ■■ arrabbia, a sentirsi definire «ex», tiene moltissimo alla sua condizione di naturalizzato Italiano: «E' questo il marchi più importante ■■■ io abbia vinto nella mia carriera — dice — ed è stato il più lungo ■■ il più sfibrante. ■ ho messo cinque anni ad ottenere il verdetto che mi ha dato il diritto di sentirmi italiano come voi...».

Carlo Duran ha sposato un'italiana ed abita a Ferrara. ■■ la signora Augusta e con i due figli, ■■■ milianno di tre anni ed Alessandro di un anno e mezzo. Ed a Ferrara, sotto la guida di ■■ paziente «maestro» come Nando Strozzi, ha ricominciato veramente a «vivere» a trent'anni, dopo un quinquennio di speranze e di delusioni.

La fortuna, quella con ■ «F» maiuscola, che Juan Carlos Duran era venuto a cercare fra noi nel 1959, si è fatta un po' attendere, ma alla fine è arrivata. L'italiano Carlo Duran l'ha colta a volo, proprio qui a Torino, quattro mesi fa, togliendo a Bruno Santini il titolo nazionale dei medi. Un mese dopo ha difeso ■■ suo trofeo a Sanremo, battendo prima del limite Fabio Bettini. Due mesi■■■ ■■ è tornato ai cimenti sul ring di Torino ed ha confermato che attualmente, raggiunta la tranquillità con la sistemazione delle sue vicende private, ben pochi avversari possono sperare di resistergli.

Lo chiamano «il Sivori del ring», e, una volta tanto, il soprannome va a pennello. Duran infatti, quanto il suo «ex» connazionale, è tutto genio e sregolatezza, intesi nel senso buono dei termini. Un temperamento estroso, una grossa di boria, forse un po' artificiosa, sotto la quale si nasconde un cuore d'oro. Il 25 novembre Carlo si è guadagnato una rivincita a scena aperta, dal pubblico torinese, per aver cavallerescamente risparmiato il nigeriano Lal Phonso, che era alla sua mercè dopo essere stato atterrato due volte. E questo è lo stesso Duran che interpellato sulla sua possibilità di difendere il titolo italiano risponde: «Roba da scherzare. Con una mano combatto e con l'altra leggo il giornale...».

Duran, come si è accennato, ha un obiettivo da raggiungere nei prossimi mesi: Benvenuti, da cui è stato battuto ai punti due anni fa. «Allora — dice Carlo — eravamo diversi, tutti e due. Lui era il grande campione, io ero soltanto uno ché aveva bisogno ■■ una, ■■■ borsa ■■ tirare avanti, mi mancava, insomma, il pungolo dell'ambizione. Ora la situazione è cambiata, non cerco Benvenuti per i soldi, ■■ perché voglio il suo titolo e so che posso prenderlo. Rispetto il trisettimo, ma ■■■ sicuro di me stesso e ■■■ convinto di batterlo, ora che non ho più problemi di peso. Tecnicamente non mi è superiore, una volta picchiava di più, ma adesso è da vedere chi dei due picchia più forte. Nino è l'unico in Europa che può battermi, ■■ io sono l'unico che può battere lui».

Le strade dei due fuoriclasse del ring si incrociarono presto. La Federboxe ha inoltrato all'EBU la sfida di Carlo Duran a Benvenuti, e tutto ■■■■ credere che la candidatura dell'«ex-argentino» ■ Ferrara ■■■ trovare consenziente il massimo organismo pugilistico europeo che prenderà in ■■ esame sabato prossimo a Ginevra.

Quelli che lo hanno visto, due settimane fa nello scintillante «show» contro Lal Phonso, torneranno sens'altro al Palasport torinese venerdì prossimo per ■■■■ dere contemporaneamente il massimo organismo pugilistico europeo che prenderà in ■■ esame sabato prossimo a Ginevra.

Quelli che lo hanno visto, due settimane fa nello scintillante «show» contro Lal Phonso, torneranno senz'altro al Palasport torinese venerdì prossimo per vedere all'opera■■■ spettacolo contro il campione di Francia Pascal Di Benedetto. In fondo, il Carlo Duran campione d'Italia è nato qui, all'ombra della Mole, ed è giusto che gli appassionati ■■■ di boxe considerino il «Sivori del ring» come ■■■ «loro» vedetta.

Gianni Pignata

Per ■ Sei Giorni

Adorni: concluso l'accordo

I ciclisti ■ sono trasferiti in montagna. Dicembre è mese di tutto riposo e i nostri campioni hanno scelto ■■■■ una diversa località ■■■ per passarvi una vacanza piacevole, prima di riprendere con il mese di gennaio gli allenamenti in ■■ cicletta.

C'è chi come Zilioli e Adorni ha addirittura uno ■■■ proprio in montagna. ■■■ ha stabilito da qualche tempo la propria residenza a Limone e logicamente non ■■■■ ■ qualche giorno libero lo trascorre in quella località. Adorni ha sposato da qualche tempo la signora Vitaliana, i cui genitori gestiscono un albergo al Moi■■■■, ed è a una sua volta un assiduo frequentatore ■ quella stazione invernale. La vicinanza con Milano ha indotto ■■ il campione ambrosiano a scendere ■ città per prendere accordi con gli organizzatori della «Sei Giorni» circa la sua partecipazione in coppia con lo svizzero ■■■■ Pfenninger. Adorni ha confermato la ■■■ intenzione di partecipare ■■■ manifestazione milanese, mentre ha ribadito di non sapere ancora per chi correrà nella prossima stagione.

Gianni Motta ha scelto il passino di Bratto, al Passo della Presolana, per compiere una vacanza in montagna il suo viaggio di nozze.

Felice Gimondi è in vacanza con la fidanzata a Foppolo. Assieme ai campioni della Salvarani sono anche i compagni di squadra Denti, Partesotti e Fezzardi, e nei prossimi giorni ai quali si aggiungeranno pure Vicentini e Poggiali, ■ rientro da Foppolo avverrà alla vigilia di Natale.

la penna a sfera che è bello possedere

Paper Mate è appena arrivata in Italia.
Regalatevela... e regalatela per Natale
a tutti quelli che sanno distinguere
le cose straordinarie dalle cose comuni.

...e regalare

Singola o in penne, in tre formati e in tre modelli diversi (da 1.500 a 7.000 lire) presentati in elegantissima confezione regalo.

firmate
PAPER MATE.
divisione della Gillette (Italy) S.p.A.

quando tutto è nobile Il regalo è Parker

quando
tutto è nobile,
quando il momento
è importante,
quando occorre
la perfezione,
allora
si pensa alla Parker 75.

PARKER 75

LA PENNA VESTITA DI METALLO PREZIOSO

Ricca dei più efficaci ritrovati tecnici la PARKER 75 è presentata in oro, argento, vermeil (combinazione di oro e argento) ✱ PARKER 61, ✱ PARKER VP, PARKER 51, ■ PARKER 45, ✱ PARKER JOTTER, una gamma completa per il dono che parla di voi.

✱ PARKER realizza le migliori penne del mondo.

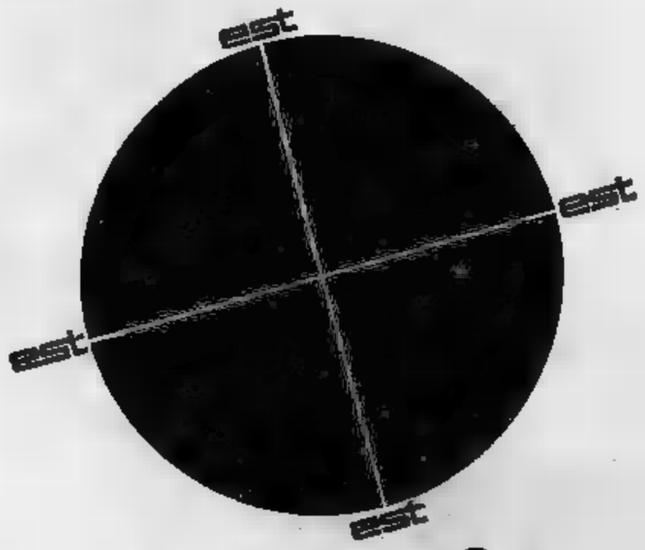

UN UNICO ORIENTAMENTO PER LA CASA

est

ELETTRODOMESTICI

Commissionario per il Piemonte meno la provincia di Novara: WERY - Torino - Via Balticar, 28 Tel. 284777 - 280271

ANNUNCI ECONOMICI

AUTOMOBILI L. 200 per parola

(Continua da pag. 16).

ALLA Sala contrattazioni Opel disponibili ottime occasioni usate a prezzi eccezionali: Fiat 850 '65 520-570.000, Fiat 1100 D '63 perfetta 490.000, Fiat 1500 L '63 520.000, Giulietta TI '61-'62-'63 200-250-350.000, Ford Taunus '64 420.000, Ford Cortina taxi '64 400.000, Kadett 1000 fuoco normale coupé familiare 580-650.000, Kadett B normale lusso, familiare 290-560.000, Rekord '61-'62 200-350.000, Rekord A normale, lusso, familiare 550-750.000, Buick Invicta '62 1.200.000, Oldsmobile '62 950.000. Lunghe rateazioni con minimo anticipo presso Adriano 11 tel. 759-924, 779-647. D709

ARCIOCCASIONISSIME Porsche super 90, Anglia, spider, TR 3, MG/B, Jaguar, spider, coupé, Austin A 40, Hillman super Minx. Vasto assortimento Fiat 500, 600, 1100-103, 1300, 1500, permute, facilitazioni via Montalcone 11. Tel. 366-863.

AUTOFFICINA 5, Silvestro Benevagienna 8, tel. 364-305; occasioni: Fulvia 2 C, normali, Flavia, Flaminia.

AUTONOLEGGIO Autogiacosa tariffa lire 400 ogni 24 ore più lire 70 al km. non richiesta minimo chilometraggio eventuale patente e limite età. Telefonare 687-814.

AUTORIMESSA vende o permuta 500, 600, 1100, 1500, lunghe rateazioni minimo anticipo aperto anche mattinate festive eventuali permuta con scooter Telef. 687-514.

BIANCHINA 4 posti a Appia III serie, ottimo stato affare vende conveniente. Telefonare 759-783.

BIGLIETTI automobili nuova ed occasione vende, compera, cambia, ritira con garanzia Madama Cristina 66, Telef. 60-019 0512

CINQUECENTOTRENTAMILA vende perfetta 850/1965 blu medio. Telefonare 557-134. 0974

ORGANIZZAZIONE VENDITA RATEALE SENZA ANTICIPO. RAFFAELLO 3. 0574

CISAL Volkswagen 1200, 1300, Opel Rekord, Consul Taunus Triumph Dolphine, senza anticipo, comode rate. Corso Raffaello 3. Via Andrea Doria 13. 0574

CISAL senza anticipo, comode rate, Giulietta '61: 250.000; '62: 320.000; '63 diesel: 450.000; sprint '62: 450 mila; Giulia 1300 '64 800.000; 1600 gas '64: 750.000; sprint 650.000. Corso Raffaello 3. Via Andrea Doria 13. 0574

CISAL senza anticipo, comode rate, 500 '61: 200.000; '63: 280.000; '65: 400.000; 600 '58: 180.000; '62: 280.000; '64: 380.000; 1100 '56: 100.000; '58: 200.000; '60 gas: 320.000; '64: 420.000; 1500 '62: 450.000; '63: 500.000; '64: 600.000. Via Andrea Doria 13, corso Raffaello 3. 0574

COMMISSIONARIA Cavalieri, Fiat-Savs, consegna subalpia macchina nuova, vasto assortimento usato. Corso F. Turati 37 a 43. 0542

COMPERIAMO contanti qualsiasi autovettura vendiamo permutiamo realizzando. Calvo, corso Turati 38.

COMPERIAMO immediatamente autovetture qualunque tipo da dipendenti e privati pagando massimo. Vendiamo rateizzando garanzia 6 mesi, Autodealers, vastissima esposizione corso Grosseto 55, vicino corso Vercelli (anche festivi).

COMPERO contanti vettura alquanto pagando massimo. Tel. 652-006.

COMPERO contanti qualsiasi autovettura valutazioni massime. Autosalone, via Nizza 30. 0432

COMPRIAMO contanti qualunque autovettura, furgone, camioncini; vendiamo rateizzando. Vigone 44.

COTTINO Commissionaria Alfa Romeo, via Fabro 10; vasto assortimento di: Giulia TI, super, GT, GTA, Giulietta TI diesel, Fiat 1300, 1500, 124, BMW, Cortina GT, Consul 315, Cortina '65 4 porte. 0520

CORSO Principe Oddone 58 grande esposizione autovetture di vario tipo, compra vendita permuta, garanzia 6 mesi (anche festivi).

CORSO Siracusa 156 compresa vendesta certamente vantaggiosamente, provate visitandoci. 0599

DAF 44, 850 cc, completamente automatica disegnata Michelotti, provatela. Concessionario Falavigna, Madama Cristina 93. 0455

DIPENDENTE vende 850 12 mesi quasi rivestibili antiurto. Telefonare 661-965. 2001

DIPENDENTI INDUSTRIE AUTOMOBILISTICHE ESPONGONO VENDONO AUTOVETTURE SEMESTRALI GARANZIA RATEAZIONI, SCONTI, C.SO DUCA ABRUZZI 6 19, ESPOSIZIONE ANCHE MATTINATE FESTIVE. 0461

FAMILIARE 1100 special, 600 multipla, 500 giardiniera facilitazioni, Siracusa 156. 0599

FERRARI G.T.C. nuova. Sale, piazza Adriano 11, telefonare 759-924, 779-647, Torino. D709

FIAT, Alfa, Lancia, Siracusa 156, telefono 351-496. Anche senza anticipo. 0598

FIAT 124 sei mesi, privato vendo. Telefonare 399-602. A119489

FIAT 1500 recente, 1100 R, 850, 750, 600, 500, Madama Cristina 93.

FIAT 1500 '63 unico proprietario bellissima 530.000, facilitazioni. Telefonare 772-335. 0811

FORD 17 M, ultimissimo tipo 850 mila, BMW seminuovi 420.000. Siracusa 156. 0595

FULVIA 2 C Menoli dipendente vende. Telefonare pasti 774-878.

FULVIA 2C semestrale bianca dipendente vende. Telefonare 267-375, ore pasti. 2001

FURGONE Lancia Jolly tetto rialzato capacità mc. 8 circa, portata ql. 10, perfetto, vende Concessionaria Lancia Frassati, corso Turati 12, Telefono 593-162. 0360

FURGONE 600 collaudato ordine marcia, 600 D, giardiniera 500. Telefonare 360-800. 0822

GIARDINIERA 500/1965 alpa 1963 perfettissima vendo. Tel. 857-134.

GIULIA ottima 680.000, Giulietta 980.000, sprint seminuova 590.000; Siracusa 156.

GIULIA TI 1300 seminuova, 1300 1964, 1600 1963-1962, Coupé Fiat 1000, 1500 1964, 1300 gas, 850, 750, 500, Dante 131, tel. 657-753.

GIULIA 1600 TI, Giulia 1300 ranchissime, Fulvia pressochè nuove vendesi, Madama Cristina 93. 0655

GIULIA 1600/1965, Giulietta 1963 perfetta diesel, alpa 1962, 850/1965, 1300, 1500, scambiando. Telefonare 323-913. 0805

G.T.A. come nuova vendesi Cortina, Pebro 10 bis, tel. 519-682. 0528

MASERATI 5 marce, Florida Touring, coupé Rekord 1700, Giulia sprint, Madama Cristina 93.

MERCEDES Benz service vende certa diesel: 190 b 1964; 220 SEb 1963; 220 SE coupé 300 SE coupé 1964. Telefonare 51-50 Cuneo.

MILLECENTODI dicembre '63 bianco perfetto 460.000 vendo. Telefonare 657-134. 0974

MINI MORRIS seminuova occasionissima vendiamo permutiamo facilitiamo. Corso Siracusa 156. 0599

MONZEGLIO corso Duca Abruzzi 10, Flavia, Fulvia, Appia, Ferrari, Maserati. 0869

MORRIS Cooper 1300 S 40 giorni vita vendesi, Telefonare 547-114.

OCCASIONE 750 '61 vendo privato. Gribaudo, corso Rosselli 90/14.

OCCASIONISSIMA 1100 special ottima meccanica, rodaggio, garanzia come nuova. Telefonare 323-913.

OCCASIONE 1100 special, 500, 600 Giardiniere, 500, 850, 1300, 1500, Giulia, Giulietta, Dauphine, 1400 R, facilitando. Corso Corsica 8.

OCCASIONISSIME 50.000, 70.000, 90.000, 110.000 vendiamo Dauphine, Giulietta, Simca, NSU, 500, 600, 1100, Appia. Corso Ferrucci 89.

PRIVATO visitate il grande salone dell'usato, minimo anticipo, autovetture garantite 6 mesi (anche festivi). Autodealers, corso Grosseto 55, attenzione vicino corso Vercelli. 0395

PRIVATO a privato 1100 R 5 mesi vendesi. Telefono 643-625.

PRIVATO vende a privato Fiat 2300 iniettore 320.000. Tel. 505-271.

PRIVATO vende a privato 5 mesi colore fumo di Londra. Telefonare 337-235. A119078

PRIVATO vende Appia III serie. Telefonare 632-188. A119819

PRIVATO vende bellissima 600 maggio 1960 anche rateizzando.

PRIVATO vende Fiat 1200 anno 60 motore nuovo. Tel. 575-575.

PRIVATO vende Fiat 1300 km. 30 mila. Telefonare 650-561.

PRIVATO vende lussuosa Cortina 140.000 non trattabili, via Tortelli 4. 0714

PRIVATO vende nuova 500 '64 bellissima, facilitazioni, Via San Dalmazio 75. 0971

PRIVATO vende privato Dauphine perfettissima motore nuovo facilitazioni. Telefonare 756-103. 0671

PRIVATO vende nuova 500-1964, perfetta. Telefono 353-709.

PRIVATO vende privato 850 semestrale perfetta. Telefonare ore pasti 683-421. A119618

PRIVATO vende privata 1500 '64 bellissima, facilitazioni. Tel. 758-227.

PRIVATO vende 500 modello 1964 bellissima stagionale 285.000. Telefonare 310-192. 1001

PRIVATO vende 500 fine '61 L. 160 mila. Telef. 681-315 ore pasti.

PRIVATO vende 500 6 mesi finta sabbia 400.000. Telef. 330-252.

PRIVATO vende 600 '60 chiara perfetta bellissima. Tel. 512-133 pasti.

PRIVATO vende 600 '63. Corso Paesano 17, custode.

PRIVATO vende 600 D sei mesi. Telefonare ore ufficio 832-384.

PRIVATO 850 blu semestrale pochi chilometri. Telef. 778-031.

PRIVATO vende 850 coupé blu semestrale. Telefonare 255-317.

PRIVATO vende 850 semestrale bianca 515.000. Telefonare 596-531.

PRIVATO vende 850 20 mesi ben tenuta, Telefonare 653-091.

PRIVATO vende 850 1964 motore gomme carrozzeria perfetta. Telefonare 326-497. 0800

PRIVATO vende 1100 D unico proprietario del '64 come nuova. Telefonare 521-690. A120775

PRIVATO vende 1500 maggio '63 gas liquido perfetta. Tel 290-260.

RENAULT nuovo centro assistenziale officina ricambi vendite. Commissionaria Rezzato, corso Siracusa angolo corso Sebastopoli. Telefoni 323-011, 323-056.

RAFFAELLO 3; senza anticipo, comode rate, autovetture perfette. Cisal. 0574

RICORDATE: l'autosalone Siracusa 156, tel. 351-496, comera vende cambia facilita. 0599

ROULOTTES 5 luoghi scorrevoli stagionali occasionali, facilitazioni pagamento permute vantaggiose, Cerato, Giulio Cesare 157, tel. 851-135.

SCAP Commissionaria Fiat Riverside cerca 850 sabbiato o smiserato ottima condizioni. Scrivere dettagliando corso Torino 13, Rivarolo.

SEMESTRALE tutti tipi vendiamo compriamo, facilitazioni, Siracusa n. 156, Telefono 351-496.

UNICO proprietario vende Kadett '63 rossa fanali bianchi, Telef. 390-250.

URGE comperare 500 1961-66, pagando massimo. Corso Ponte 131.

SENZA anticipo autovetture anche nuove corso Siracusa 156, Telefono 351-496. 0599

SIMCA berlina, coupé, occasionissime A40 '64, facilitazioni, corso Siracusa 156. 0599

SIMCA 1000/1963, NSU Prinz 1963, Consul 315/1962, perfettissime, cambiorateazioni, Corso Corsica 8.

SPAZIOSA autorimessa posteggio coperto e macchine tutti i tipi 35.000 annue. Telefonare 767-911.

SPIDER 1200 bellissima bianca privata vende. Telefonare 570-918 ore pasti. 2001

TRECENTOVENTIMILA perfetta Austin A 40 vendo. Telefonare 657-134. 0974

VENDO a privato 500 semestrale 400.000. Telefonare 259-691.

VENDO a privato 1100 R 4 mesi 5700 km. Telefonare 870-903.

VENDO autocarro 615 nafta 400 mila, 1100 familiare 200.000. Corso Rosselli 11. 0606

VENDO Fulvia 2 C semestrale bianca bellissima, Telefonare 353-615 ore pasti. 2001

VENDO Giulietta meccanica perfetta 190.000. Telefonare 342-750.

VENDO 500 mesi 6. Telef. 398-848.

VENDO 500 semestrale. Telefonare 669-823. A118692

VENDO 600 più sconto 130.000. Telefono 386-561. 1001

(Continua a pag. 18)

Indianapolis: nella corsa più tremenda del mondo (la 500 Miglia) da 43 anni vincono solo macchine con pneumatici Firestone.

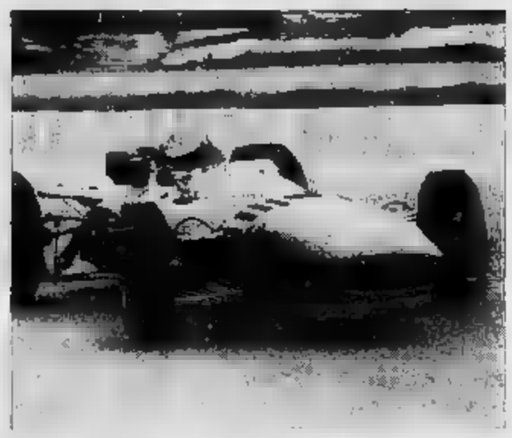

Monza: nel 37° Gran Premio d'Italia 1966 (1° Scarfiotti, 2° Parkes) le Ferrari vittoriose erano equipaggiate con pneumatici Firestone.

ECCO LA FORZA DI FIRESTONE BREMA!

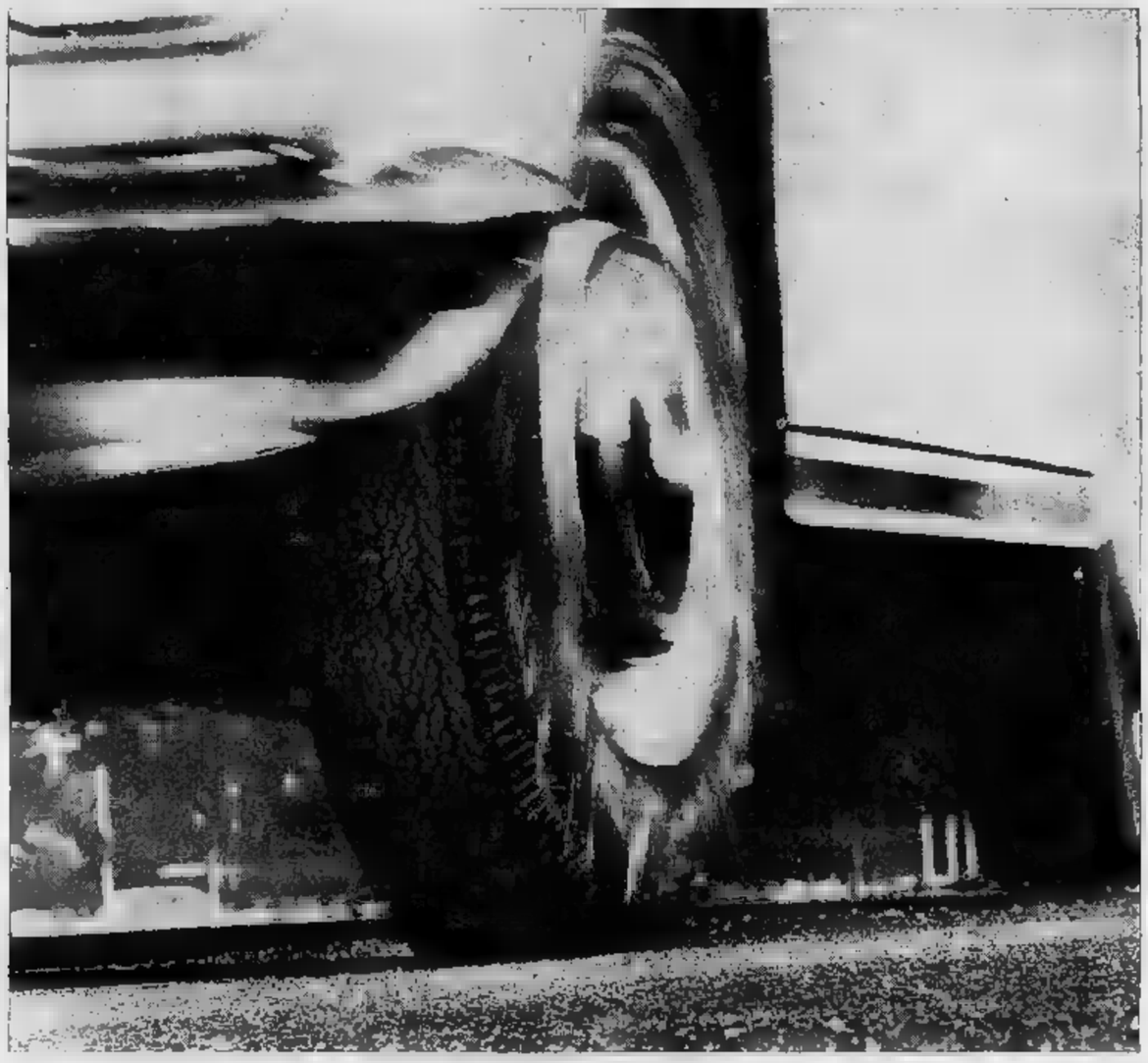

Guardate il Firestone F 7: un pneumatico "forte"! Veloce, sicuro, perché F 7 è costruito con la stessa tecnica delle gomme Firestone da corsa, quelle che hanno vinto più corse di qualsiasi altro pneumatico al mondo! Carcassa tutta in fibra di nailon e un battistrada di disegno moderno, sportivo: un pneumatico che dimostra la superiorità proprio nelle condizioni più critiche (alte temperature, strade bagnate o dissestate) ma vi dà anche più sicurezza e più comfort. Un pneumatico studiato per le macchine e le strade italiane (lo facciamo qui, in Italia) ma costruito con tutta l'esperienza internazionale Firestone.

F7 La per le strade italiane

Firestone Brema

Le gomme costruite con l'esperienza dei record

Serretti

REGALI DI NATALE

SPEDIZIONE - CONSEGNA DOMICILIO

FIGURE E VICENDE DELLO SPORT

SAVONA: Rabitti se ne va - GENOA: Ghezzi nei guai

Serie B *La panchina che scotta*

In seguito alla sconfitta di Alessandria, che ha portato la squadra ligure all'ultimo posto in classifica, il «trainer» dei biancoblù ha presentato le dimissioni - Viani (o forse Liedholm) affiancheranno Ghezzi alla guida dei rossoblù

Aria di crisi in due delle tre società liguri di serie B: Rabitti ha dato le dimissioni dal Savona e al Genoa Ghezzi verrebbe affiancato da Viani o forse da Liedholm. Si conclude così, o almeno sembra avviarsi al termine, un periodo particolarmente tormentato nella storia delle due società liguri, che a un terzo del campionato si trovano in una preoccupante situazione di classifica, addirittura ultimi i savonesi, in pericolo di cadere nella zona «calda» della graduatoria i rossoblù dopo la sconfitta subita domenica scorsa a Pisa.

Rabitti, malgrado le insistenze dello stato dirigenziale del sodalizio biancoblù, ha voluto tirarsi da parte, e lo ha fatto in maniera onesta e coerente: «Me ne vado di mia volontà, non essendo riuscito ad offrire ai miei dirigenti quelle soddisfazioni che si sarebbero meritati per la loro correttezza e per il loro entusiasmo. Non ho nessun rimprovero da fare, né verso i giocatori che mi hanno sempre dimostrato affetto e attaccamento, né verso i dirigenti, sempre estremamente corretti nei miei confronti. Preferisco lasciare, a questo punto, a qualcuno che con maggior lucidità possa tentare di tirar sù la squadra, finché si è in tempo».

Un esempio piuttosto raro di correttezza e di serietà di cui bisogna dar atto a Rabitti che a Savona, si è trovato forse in una difficile posizione specialmente nei riguardi di parte del pubblico, che non perdonava ai dirigenti l'allontanamento di Bacigalupo, il *trainer* che aveva condotto la squadra alla promozione in serie B.

Rabitti ha voluto dimettersi da «trainer» del Savona

I responsabili del club biancoblù non sono stati presi alla sprovvista dalla decisione di Rabitti e pertanto non avevano allacciato alcun mercato per un mutamento alla guida tecnica della squadra. Così, una decisione sul sostituto di Rabitti verrà presa dopo la partita di domenica con l'Arezzo, e nel frattempo anche Occhetta, che sinora si occupava del settore giovanile, a curare la preparazione dei titolari.

Al Genoa, invece, nessuna decisione drastica almeno sino a questo momento, ma dopo un lungo colloquio con Ghezzi, il dott. Berrino ha mutato parzialmente la sua impostazione sul problema della condizione tecnica. Cedendo forse anche alle pressioni dei tifosi, il massimo esponente rossoblù ha dovuto porre una specie di ultimatum a Ghezzi. All'incirca, il concetto espresso all'ex portiere della nazionale sarebbe questo: o la squadra riuscirà finalmente domenica contro il Varese ad offrire una prova convincente, oppure la direzione tecnica verrebbe modificata.

Una decisione definitiva è quindi attesa di una settimana circa, ma non si fa fatica a prevedere gli ulteriori sviluppi di questa situazione. I dirigenti genoani hanno allacciato contatti con Gipo Viani perché ritorni alla società rossoblù come d.t., affiancando il suo «allievo» Ghezzi. Sinora manca una risposta precisa da parte di Viani, il quale ha chiesto qualche giorno per esaminare la situazione. Qualora l'ex tecnico milanista rifiutasse, è possibile che l'incarico venga affidato a Liedholm, il quale assumerebbe la carica di direttore tecnico.

Paolo Patruno

I CALCIO-PRONOSTICI
A caccia del «13»

1 Bologna (14) - Brescia (10). La squadra lombarda è in crescendo dopo il successo contro il Napoli ma a Bologna, contro i rossoblù, scottati dalla sconfitta patita con la Juventus, dovrebbe trovare un ambiente troppo difficile.

X-2 Foggia (8) - Roma (14). Contro una Roma in momento di grazia particolare, i pugliesi cercheranno di conquistare almeno un punto.

1 Lanerossi Vicenza (9) - Mantova (10). I biancorossi mantovani sono in fase decrescente mentre il Lanerossi è reduce da un positivo risultato conquistato a Roma contro la Lazio.

2-X Lazio (2) - Inter (19). Contro una Lazio in evidente crisi, l'Inter può agevolmente ottenere l'intera posta o almeno un pareggio.

2 Lecco (5) - Spal (9). Opposta ad una formazione non certo trascendentale come la Spal, il Lecco ha la possibilità di ottenere il secondo successo casalingo della stagione.

1 Milan (8) - Atalanta (9). I rossoneri, anche se alle prese con vari problemi interni, non dovrebbero faticare eccessivamente per superare un'Atalanta dalla difesa fragilissima.

1-X Napoli (14) - Cagliari (26). Interessante confronto fra i partenopei e la squadra che sinora può dirsi la vera rivelazione del campionato. Anche per il fattore campo, gli azzurri di Edmea partono leggermente favoriti.

X-1-2 Torino (16) - Fiorentina (18). L'incontro può benissimo terminare con un pareggio, ma potrebbe anche vedere i granata vittoriosi in virtù di un ritorno al miglior rendimento, oppure far assistere ad un successo della giovane e battagliera squadra toscana.

2-X Venezia (2) - Juventus (17). Per non perdere una battuta nei confronti dell'Inter capolista, la Juventus dovrà conquistare un risultato positivo sul difficile campo dei neroverdi lagunari.

1 Catanzaro (18) - Reggina (13). Nel derby calabrese di serie B, il Catanzaro gode dei favori del pronostico.

X Palermo (18)-Sampdoria (21). I blucerchiati, ancora imbattuti, punteranno ad un risultato in bianco, con una accorta tattica prudenziale.

1 Udinese (15)-Como (17). La compagine friulana non dovrebbe lasciarsi sfuggire una vittoria che la rilancerebbe in classifica.

X Spezia (14) - Mercatone (19). La capolista può uscire indenne dalla trasferta a La Spezia in virtù della sua forte difesa.

Coppa Europa di basket stasera a Milano (e in tv)

Il Simmenthal affronta i finlandesi

Nell'incontro di andata ad Helsinki i cestisti milanesi si sono imposti con un largo margine

Il Simmenthal concede questa sera al Palazzetto-Lido la «rivincita» ai campioni di Finlandia del Torpan Pojat, nella partita di ritorno della Coppa Europa, giunta al secondo turno. Nell'incontro di andata, svoltosi la settimana scorsa al Palasco del Ghiaccio di Helsinki dove si disputeranno nel prossimo autunno i campionati europei, i cestisti milanesi si erano facilmente imposti per 100 a 78.

Sull'esito del confronto di stasera non sussistono in pratica dubbi, e al massimo, opponendo una tattica ostruzionistica al gioco dei milanesi il Torpan Pojat cercherà di limitare il passivo in margini accettabili. Ma è molto più probabile che la squadra finlandese accetti il ritmo imposto dal Simmenthal per offrire il meglio di sé. Pilizzaara è l'uomo guida del To-Po (come è più brevemente chiamata la formazione di Helsinki); nella partita di andata è riuscito a segnare 19 punti al Simmenthal, che non sono poi neanche troppo pochi se si ricorda l'aggressività della difesa dei milanesi, che in Coppa Europa accanto a Masini presenta anche Red Robbins.

I campioni d'Italia, in ogni caso, non dovrebbero faticare eccessivamente ad imporsi, e il confronto rappresenterà in definitiva un buon collaudo in vista della «partitissima» di domenica con l'Ignis a Milano.

L'incontro con il Torpan Pojat verrà parzialmente trasmesso in tv, con inizio alle ore 22 sul Primo Canale, nella rubrica «Mercoledì Sport».

INTERESSA L'INTER

Domani sorteggio per la Coppa Campioni

Inter, Real Madrid, Celtic Glasgow, Dukla, Lisbona e Bandiera Rossa di Sofia sono le sei squadre già qualificate per i quarti di finale della Coppa dei Campioni. Le due compagini che dovranno completare il turno, saranno designate oggi con gli incontri Liverpool-Ajax Amsterdam e Atletico Madrid-Vojvodina. Per gli inglesi il compito è difficilissimo, in quanto sono stati sconfitti per 5-1 nella gara d'andata della settimana scorsa.

Gli spagnoli, invece, pur avendo perso per 5-1 l'incontro di Novi Sad, hanno ancora la possibilità di rovesciare la situazione. Domani avrà luogo il sorteggio per i quarti di finale.

DIAMO UNO SGUARDO AL PIÙ CELEBRE CLUB DI NUOTO

«Santa Clara» fabbrica di campioni

I suoi atleti, alle Olimpiadi di Tokio, hanno conquistato 13 medaglie d'oro, 2 d'argento ed 1 di bronzo - La dirige un quarantaduenne professore di ginnastica che ha cominciato nel '51 quasi per scherzo - Azzurre e azzurri, in «tournée» negli Usa, faranno tappa alla celebre scuola

Nostro servizio particolare

Bloomington, marc. sera.

Il primo scaglione delle nuotatrici italiane che si intratterranno per un periodo di addestramento negli Stati Uniti, è arrivato a Bloomington, nello Stato dell'Indiana. A questo gruppo farà seguito, quanto prima, un secondo scaglione comprendente i ragazzi, dopodiché comincerà il «giro» attraverso le più note società americane di nuoto.

Nell'itinerario degli atleti italiani figura, ovviamente, anche il più famoso club statunitense, il Santa Clara Swimming Club, noto per avere fornito atleti come Steve Clark, Chris von Saltza e Don Schollander, una società che da sola potrebbe battere il «resto del mondo». Alle Olimpiadi di Tokio, tredici nuotatori e nuotatrici del Santa Clara vinsero da soli tredici medaglie d'oro, due d'argento e una di bronzo.

Questa società che spesso è famosa in tutto il mondo, è opera di un uomo solo, George Haines, quarantaduenne professore di educazione fisica all'istituto superiore di Santa Clara. Il quale fondò il club nel 1951 a scopo ricreativo dopo le ore scolastiche. Si tirò avanti per un po' di tempo alla chiichiabile, poi, nel 1954, Carol Tate conquistò due titoli americani. Allora, George Haines fu assalito da una vera folla di genitori che volevano iscrivere i loro rampolli al club. Da quel momento, in pratica, iniziò l'inarrestabile ascesa del Santa Clara Swimming Club ed ancora attualmente alcuni nuotatori residenti in altri Stati dell'Unione cambiano residenza per potersi allenare con Haines.

Che cos'ha dunque quest'uomo per esercitare tanta attrazione? I suoi assistenti assicurano che si tratta del più grande psicologo che il nuoto abbia mai avuto, tanto è vero che durante i faticosi allenamenti adotta tutti gli stratagemmi per renderli divertenti, «leggeri». A volte, per alleggerire la tensione, George Haines arriva addirittura al punto di indossare una divisa da cow-boy ed eseguire una danza indiana che termina con un tuffo, tutto vestito, in piscina.

La quota di iscrizione al «Santa Clara» è di 120 dollari all'anno per famiglia, ma gli adulti non vi sono ammessi. Dalle 13 di ogni giorno, per undici mesi all'anno, le tre piscine del club vengono «invase» dai 170 allievi di Haines. Un solo giorno di riposo la settimana, alla domenica.

L'età degli allievi varia dai 4 ai 20 anni. «L'età migliore per imparare rapidamente a nuotare ed apprendere un buon stile, sono i cinque anni, ma prima dei 10-12 non è raccomandabile fare delle competizioni» afferma George Haines. Ai «futuri campioni», Haines chiede tanta perseveranza e una immensa volontà. Cita, ad esempio, il caso di Chris von Saltza: «Il giorno in cui si presentò per un "test", le dissi di fare qualche nuoto con i piedi tenendo le mani su un'asse. Un'ora più tardi l'avevo completamente dimenticata, e lei era alla quattordicesima vasca».

Mamma e papà Schollander osservano soddisfatti i trofei del figlio famoso (Telefoto)

Eppure, quest'uomo che è considerato, nel suo genere, un «mago», è l'unico, in una regione dove tutti ce l'hanno, a non possedere in casa propria una piscina. Haines si giustifica dicendo: «Per il poco tempo che trascorro a casa, ci vuole troppa manutenzione. Non ne vale la pena». E se lo dice lui...

Burt Pearson

La Pro Recco a Zagabria

I pallanuotisti della Pro Recco disputeranno domenica a Zagabria, contro il Partizan di Belgrado, l'incontro di andata della finalissima di Coppa Europa. La gara di ritorno avrà luogo il 23 e il 25 dicembre a Genova.

Quest'anno non l'aveva mai fatto

Il Venezia va in ritiro in attesa della Juventus

Per incontrare i bianconeri, inoltre, Segato schiererà la formazione «tipo-trasferta» - Rientrano Rizzato e (forse) Bertogna - Si teme De Paoli

Mazzola II, qui al centro, è di razza buona: ci sono in anno, i progressi del giovane attaccante sono notevoli

Dal nostro corrispondente

Venezia, mercoledì sera.

Per affrontare la Juventus il Venezia vuole in campo... in collegio. Il «commissario» Gatti e l'allenatore Segato hanno deciso infatti di condurre la preparazione settimanale con un ritiro a Spinea. E' la prima volta quest'anno che il Venezia stabilisce di andarsene fuori città in attesa d'una gara casalinga; ed è la prima volta che la squadra neroverde si appresta ad affrontare una partita interna con la formazione «uno esterno». Anche se Armando Segato non ha voluto precisare niente, è evidente che si intende far leva soprattutto sul contropiede, tentando cioè di bloccare ogni attacco dei bianconeri e poi di lanciare in profondità le due ali e la mezzala di punta Ferruccio Mazzola. Insomma, Segato vuole adottare domenica la tattica che qualche anno di buono ha fatto vedere contro l'Internazionale: difesa molto rigida, contro campo infittito e due punte fisse a una alternata all'attacco.

Uscendo dal generico si può dire che il Venezia metterà gli stessi uomini scesi in campo a Milano. Le varianti potrebbero essere soltanto due: una, necessaria, riguarda la difesa. Cancian, com'è noto, dopo la gara con l'Inter è finito all'ospedale e proprio ieri è stato sottoposto a un intervento chirurgico per un versamento al muscolo femorale ed è quindi necessario pensare alla sua sostituzione. Segato s'è trovato fortunatamente a disposizione non uno ma due giocatori: Rizzato e Nanni. Tra questi sceglierà l'uomo adatto al ruolo di stopper, mentre Grosso diventerà libero al posto di Cancian.

La seconda possibile variazione riguarda la prima linea, dove potrebbe rientrare Bertogna, tenuto domenica scorsa in disparte ad allenarsi nella formazione della «Do Martino»: ma al posto di chi? Non certo di Dori, che a Milano, tra l'altro ha dato lo spunto per il bellissimo goal di Benitez. E allora l'incertezza rimarrebbe con Mencacci, il centravanti schierato domenica scorsa all'ala destra e che proprio ieri ha dovuto recarsi dal medico per un dolore ai muscoli addottori di una coscia.

Segato, al quale abbiamo chiesto di fare il punto sulla situazione alla vigilia di questa importante partita, ci ha risposto: «Non conosco la Juventus, quindi non posso dire con esattezza se è più o meno forte dell'Inter. Contro i campioni d'Italia noi abbiamo giocato sotto l'aspetto tecnico-tattico una partita positiva; abbiamo terminato in crescendo, il che sta a dimostrare che anche in riserva di fiato non ci fanno difetto. Contro l'Inter non siamo stati fortunati in alcune conclusioni nella parte finale della gara, ma speriamo di aver miglior fortuna a cominciare da domenica prossima. Abbiamo un disperato bisogno di punti e dobbiamo cercare di prenderli, anche se la nostra avversaria è titolatissima».

«Non penso che mantenendo lo schieramento di Milano il Venezia adotti una tattica troppo rinunciataria».

«Decisamente no. Centrocampisti e mezze punte del valore di Ferruccio Mazzola in e di Benitez sono in grado di inserirsi nella difesa avversaria con disinvoltura e trasformarsi in punte effettive qualora il gioco li porti a spingersi in avanti.

Inoltre, penso che Mazzola abbia un motivo di più per cercare di giocare contro la Juventus la sua migliore partita, e cioè quello di fare un piacere a suo fratello Sandro, cannoniere dell'Inter».

La parola a Rizzato, il giovane stopper che rientrerebbe proprio contro il centravanti della nazionale dopo due settimane di inattività: «In serie B ero diventato il guastafeste di tutti i centravanti. Nessuno è riuscito a fare gol alle prese con me. Sono ritornato al Venezia in serie A e i miei diretti avversari hanno subito fatto cilecca. Mi auguro che la regola continui anche con De Paoli, che peraltro regala molto pericoloso».

Gigi De Paoli ha una tradizione molto favorevole a Vicenza, dove ha giocato prima di passare al Brescia. Due anni fa, quando la squadra di Gei ottenne la promozione nella massima categoria, De Paoli «giustiziò», si può dire da solo, il Venezia. Ma allora Rizzato non c'era...

g. g.

Le novità delle torinesi

Juventus e Torino hanno ripreso ieri la preparazione in vista degli incontri che opporranno domenica i granata alla Fiorentina, allo stadio, e i bianconeri ai Sant'Elena al Venezia. Diverso saranno le varianti che dovrebbe presentare la formazione granata che a Cagliari è ricaduta in errori di gioco che sembravano scomparsi dopo l'incontro con l'Atalanta. Poja verrà escluso, in seguito ad alcune battute a vuoto palesate in Sardegna, ed al suo posto sarà schierato Balchi. Altre novità in difesa non ce ne dovrebbero essere, il recupero di Poletti appare estremamente improbabile e al suo posto continuerà ad essere utilizzato Fossati. Per quanto riguarda l'attacco, stante l'indisponibilità quasi sicura di Moschino, è probabile sale il centro di Facchin, forse al posto di Simoni che si è infortunato. Qualora Moschino si rimettesse in tempo, la novità in attacco diverrebbero probabilmente due, in quanto Fanello verrebbe messo a riposo ed il suo posto sarebbe appunto preso da Moschino.

Qualche infortunato anche alla Juventus. Isti non si sono allenati Del Sol e Bercellino, non ancora ristabiliti. Al posto dello spagnolo verrà riconfermato Sacco che contro i bolognesi ha offerto una buona prova. Per quanto riguarda Bercellino, vittima di una stiramento, le possibilità di un suo recupero sono praticamente tramontate e nel ruolo di stopper verrà utilizzato Benito Sarti. Per il ruolo di ala destra, infine, sono pronti Favalli e Zigoni. Herrera non ha ancora preso una decisione ma appare possibile la conferma di Zigoni. Stamane Favalli è rimasto a riposo a causa di una leggera congestione.

VENITE A SCIARE IN
VALLE D'AOSTA

BREUIL - CERVINIA - CHAMPOLUC
COURMAYEUR - COGNE
GRESSONEY - LA THUILE
PILA
UFFICIO REGIONALE DEL TURISMO - AOSTA (Italia)

INFORMITALIA
ISTITUTO NAZIONALE INFORMAZIONI. Controlli, indagini, riservatezza. Roma Via Cernaia 10 - 471-034

TREVES VIA CERNAIA 17
DAL 1870 MOBILI - SALOTTI

Scocca l'ora Kienzle!
Precisa, sicura, perfetta
garantita dalla meccanica Kienzle
famosa nel mondo!

KIENZLE

Sveglie, pendole, orologi
da tavolo e da parete.
Per voi, per i vostri cari,
per i vostri amici,
un regalo sicuramente gradito!
Vasto assortimento
nei buoni negozi.

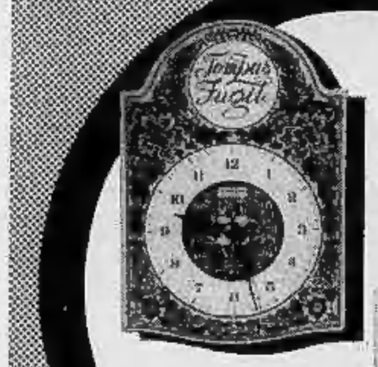

Orologi da cucina e tinello, in maiolica con fine decoro floreale in blu.

Movimento a pila:
2-3 anni di carica!

GRANDI MAGAZZINI ANTONIO GEMELLI

VIA GAUDENZIO FERRARI 5 (MOLE ANTONELLIANA) - CORSO NOVARA 2

TELEVISORI

SCONTO LISTINO 1966-67 50%

TELEVISORI 23"	LAVASTOVIGLIE	LAVATRICI SUPERAUTOMATICHE
DA L. 85.000 IN SU CON 3 ANNI DI ASSISTENZA TECNICA GRATUITA	GRANDI MARCHE NAZIONALI ed ESTERE DA L. 99.000 IN SU	5 CHILOGRAMMI DA L. 58.000 IN SU

SPEDIZIONI A DOMICILIO IN TUTTA ITALIA

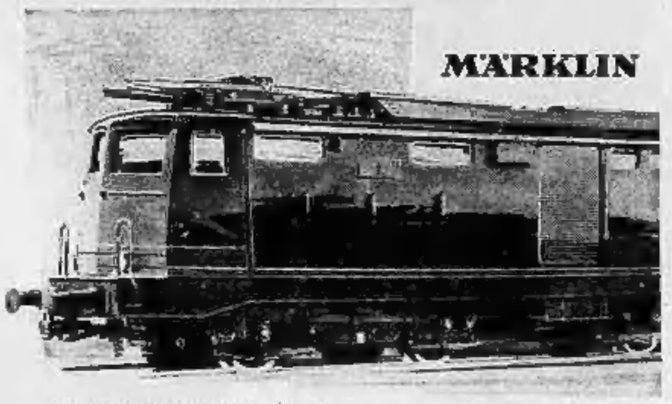

MÄRKLIN

MÄRKLIN il sistema che convince

L'ampio programma MÄRKLIN completo si trova nel nuovo catalogo MÄRKLIN 66/67. Richiedetelo presso il Vostro negozio di giocattoli.

Confezioni di binari supplementari per l'ampliamento di un ovale di ritale 5080 ognuno pelo di scambi elettro-magnetici.

Rappr. per l'Italia: Ditta G. Pansier, Corso Lodi, 47 Milano

MÄRKLIN - costruisce - su garanzia

ANNUNCI ECONOMICI

AUTOMOBILI
L. 200 per parola

(Continua da pag. 16)

VENDO 600 1956 ottime condizioni. Tel. 353-284 ore pasti.

VENDO 850 semestrale. Telefonare 792-087. A119682

VISITATE la nostra grande compravendita, permettiamo valutando massimo la vostra autovettura, facilitazioni pagamento, garanzia 6 mesi (anche festivi). Corso Principe Oddone 68. O295

VISITATECI anche festivi certamente vendiamo compriamo facilitazioni. Corso Siracusa 158 399

VOLKSWAGEN tutti tipi, Porsche 5 nuove, usato assortito garantito agevolazioni, orietà Grassi, Saluzzo 29. O488

VOLKSWAGEN, Porsche, Audi Hallinger, pronta consegna riduzioni 30 mesi senza cambiali, vasto assortimento usato in garanzia. Montitone, piazza Adriano 1, tel. 383-772

VOLKSWAGEN Porsche Ashburn Garrana. Nuovi tipi. Usato garantito. Massime facilitazioni. Sede corso Casale 464, Tel. 893-658. Esposizione via Po 40 Tel. 882-932

124 dipendente vende a privato perfetta mesi 8, 856.000. Tel. 382-852 ore pasti. A119722

124 grigia semestrale vendesi. Telefonare 292-916 ore serali

124 km 8000 privato vende a privato. Telefonare 675-956. 1001

124 semestrale perfetta blu pervinca vendo 850.000. Telef. 321-983.

124 semestrale km 4000 vendo privato. Telefonare 758-143 ore serali.

124 semestrale blu pavone perfetta dipendente vende. Telef. 591-278.

124 semestrale grigio ottimo rodaggio vendo 880.000. Telef. 80-393.

500 rossa 1 anno ottimo stato privato vende a privato causa militare. Disponibile da gennaio. Tel. 385-821 ore pasti. A119811

500 semestrale grigio scuro ottima km 3000 vendesi. Telef. 562-035.

500 semestrale blu inedio privato vende. Telefonare 304-529.

500 vende dipendente sei mesi km 3000 reali. Telefonare 384-721.

500 1961-'62-'63 ottime condizioni facilitazioni, assistenza auto grandi marche. Cibrario 87. O611

600 blu pavone semestrale privato vende, telefonare ore serali 647-986.

600 ultimo ottimo privato vende 215.000. Telefonare 397-370.

600, 600 multipla, 850, 500, 500 giardiniera, Innocenti A40 S, Dauphine, Giulietta, 1100, 1300 granluce, 1900, Rekord, Rekord [illegible], Kadett, Kadett coupé, Via Cigna 2.

600 D blu semestrale, accessori, dipendente vende. Telefonare 231-375.

600 D '62 unico proprietario privatamente vendo, facilito pagamento. Telefonare 398-155. O510

750 line '63 ottime condizioni vendesi, occasione. Telef. 750-736.

750 perfetta 245.000, Bianchina panoramica perfetta 253.000. Telefonare 794-517; 720-685. 2001

850 coupé rossa contagiri perfetta privata vendo privata. Tel. 490-573.

850 coupe blu semestrale vendesi. Telefonare 401-480. 2001

850 coupé grigio scuro 8 mesi vendesi. Telefonare 384-616, ore serali.

850 coupé 11 mesi unico proprietario perfettissima, facilitazioni. Tel. 774-929.

850 semestrale tinta moderna tenuta bene. Tel. 360-989.

850 sei mesi ottimo blu scuro vendesi. Telefonare 759-057.

850 S, 11 mesi, colore sabbia, km 9000, accessori. Telef. 285-406.

850 S sei mesi grigio interno rosso vendo. Telefonare 652-031.

1100 R familiare km 2800 azzurro cenere vendo. Telefonare 758-480.

1100 R semestrale bianca bellissima brillante, rodaggio meticoloso, km 3700 reali, tagliando, 779.000 Telefonare 382-735. 1001

1100 R semestre dipendente vende privato blu interno rosso. Telefonare 552-362 ore pasti. A119416

1100 R 3500 km vende funzionario. Telefonare 631-347. A120712

1300 1961 perfetta unica proprietario vendesi permuterebbe. Telefonare 535-391. 1001

1500 familiare seminuova unico proprietario vendo cambio rateizzo. Telefonare 654-041. A119691

1500 Fiat 1964 perfetta vendo. Telefonare 501-868. A119624

2300 Lusso 1965 unico proprietario seminuova vendo cambio. Telefonare 654-041. A119691

2300 '62 gas radio unilenabile bellissima 300.000. Autorimessa, via Bora 26. A120814

20.000 antiripo vendiamo autovetture garantite, acquistiamo contanti corso Monceliori 19 O598

135.000 600 '56 bellissima pochissimi chilometri privatamente vendo facilito. Telefonare 775-785.

CICLI MOTO SPORT
L. 200 per parola

JOHNSON motore fuoribordo 3 HP piaghevole magnifico regalo natalizio in elegante borsa! Prenotate. Colombo Motonautica, Murazzi Po 67, Torino. 1001

VENDO cambio Dutsun 175 e tandem con manubrio antichi. Casella postale 19, Savigliano. A11629.

VESPA motocarro Ape nuovi e usati Moroni, Unione Sovietica 159.

VESPA nuovi motocarri speciali, ricambi originali. Covolo, Giulio Cesare 157, tel. 851-135.

PRESTAZIONI DIVERSE
L. 200 per parola

CONSULENZA tenerie, compilazione bilanci, analisi, programmazioni, formazioni. Norimondial, tel. 531-181 re 531-181. O509

DATTILOGRAFA cronometrista offresi lavoro domicilio. Tel. 361-878 ore 17.30-20. A119045

DATTILOGRAFA offresi lavori vari ufficio domicilio. Scrivere: « Pubblicità Stampa 7439 — Torino ».

DISEGNATORE meccanico attrezzista offresi lavori domicilio proprio o presso terzi ore extra ufficio. Scrivere: «Pubblicità Stampa 213 — Torino».

ESPERTO concorderebbe lievi successione amministrazione immobili accetta incarichi per Milano e provincia. Casella 317 A Sip Milano.

GEOMETRA disponendo ottimo libero, esperto compilazione descrizioni lavori impianti tecnologici consumi materiali accetta incarichi relativi. Scrivere: « Pubblicità Stampa 206 — Torino. 1001

GEOMETRA offresi amministrazione case lavori dattilografici domicilio. Telefonare 751-463 ore 19-21.

LAUREATO agrario trentaseienne naturale esperienza, piemontese, accetterebbe incarico direzione, amministrazione azienda agraria. Scrivere: «Pubblicità Stampa 233 — Torino».

LUNGA pratica ufficio corso contabilità, paghe, sec. proprio domicilio. Telefonare 375-421.

PROCACCIATORE di lavoro in contatto principali ditte meccaniche Torino provincia offresi. Gentaglare condizioni. Scrivere: «Pubblicità Stampa 207 — Torino». 2001

ANNUNCI VARI
L. 200 per parola

A.A. BRILLANTE occasione grani 14 lastre Amsterdam bianco extra lire 1.760.000. Argento servizio posate lire 170.000. Lux MX Settembre 7.

A.A. MEDIUM antico poteri medianici consigli predice. Massima discrezione. Telefonare 887-860.

A.A. STUFE kerosene con senza canna numerosi 40 modelli da 15.000 industriali 27.000, bruciatori 50.000 supernova economia, vende solo Brico, questione installazione, riparazioni corso Vittorio 65 (cortile)

A.A. VENDO 2 porte interne stiegio seminuove. Telefonare 774-337.

A. ACQUISTIAMO rotismi, libri, oggetti vari, spombriamo locali. Telefonare 485-440 - 471-737.

A. ARGENTERIE grossi, compero, vendo, prezzi assolute convenienza Arangel, via Giolitti 16 Telefono 510-167 A107407

A. MEDIUM Pedrazzini, corso G. Cesare 41, tel. 284-841. Svelando il passato vi convincerete delle predizioni avvenire per affari, (Mercoledì, giovedì, venerdì). O398

A. PELLICCIA persiano breitschwanz non indossata vendo occasione. Telefonare 878-752 ore pasti.

A. PELLICCIE nuovissime taglie inedite, prezzi fallimentari, visone extra 880.000, persiano breitschwanz nero 230-500.000, kid grigio 95.000. Telefonare 540-842. A120817

A. 7500 in più armadietti metallici balcone. Rappresentante via Marco Polo 19 bis. Gress, tel. 502-122.

ACQUISTO blocco contanti macchine biancheria mercerie cancelleria confezioni. Tel. 278-253.

AL Mobilificio Unversi via Garibaldi 26 (interno) troverete il più completo assortimento di mobili. Facilitazioni.

ACQUISTO piccola cassaforte, vetrinette, armi antiche. Tel. sceri 784-581. A119648

AFFARONE vendo bellissime camere letto bellissime 175.000, soggiorno 145.000 Tel. 882-396, 878-753.

AL costo solo contanti vendo mobili cessazione attività, Telefonare 0121-3873. A121337

ALLEVAMENTO addestramento dispone cuccioli cuccioloni pastori tedeschi collie barboncini. Saldissero tel. 946-157. 2001

ANELLO rubino con brillanti smeraldo con brillanti privato vende occasione. Telefonare 556-058. A120051

ANTICHI [illegible], quadri, comò specchiere cancellate, credenze, sedie supermmobili sedonsi. Telefono 593-152. A120508

ANTICHI mobili intarsiati d'occasione protesa convenienti falegnameria vende. Telefonare 385-010. A119470

ANTICHI tappeti esemplari rari, di diverse misure, grandi vendono. Telefonare 891-592. O708

ANTICO mobile rustico adattissimo bar-cancelliere cedo 85.000. Telefonare 581-903. A120150

ARCIOCCASIONE svendesi: mobile lavatoio, televisore, armadiona quattro porte, stufa elettrica, lampadario, aspirapolvere, poltrona. Tel. 895-083.

ARREDATORE toscano acquista privatamente argenterie quadri antichi mobilietti, massima riservatezza. Scrivere: «Pubblicità Stampa 7481 — Torino». A119853

ARREDATEVI casa del mobile casa del risparmio, assortimento imponente in ogni stile. Facilitazioni. Via Borgino 4, Torino. O187

ARTIGIANA preserebbe abiti sera, tutte le taglie, modelli boutique. Telefonare 681-347. A119417

ARTIGIANO vende bianco quadri cornici camera letto settantamila. Garibaldi 40, telefono 579-601.

ATTENZIONE matrimoniali 95.000 cucine 42.000. Principe Amedeo 11, Lagrange 29 (cortile). O506

CAMERA fususeo lineile 170.000 vendo causa partenza mobili vari. Telefonare 518-104.

CAUSA espatrio pelliccia visone bellissima, salotto barocco 700 lire vendere. Telefonare 754-510.

CENTOMILA pelliccia persiano vendo ottimo stato. Telef. 552-027.

CHINCHILLA compero. Telefonare 9133-5617. A120161

CHITARRE Marcio, amplificatori, batteria Hercia, pianorgani, fisarmoniche Cipriani, Lagrange 47.

COCHER maschio nero anni uno magnifico esemplare iscritto vendesi. Tel. 796-369. 1001

COME nuova vendesi grandiosa pelliccia visone pastello, altre campo persiano con collo e polsi coniachi. Scrivere: « Pubblicità Stampa 7449 — Torino ». A119408

COME nuova privato vende causa trasferimento camera granoro noce lucente, sedie pelle. Telefonare 781-235 13,30-14,30. A119573

CUCCIOLI barboncini cucciolone cocker vendo. Via Pregalato 1. Telefonare 334-810. A119521

CUCCIOLI pastori tedeschi barboncini neri collie disponibili Saldissero. Tel. 548-157. 2001

CUCCIOLI quattro mesi pastori dalmata purissimi vendonsi, Telefono 352-136. A120197

ELETTRODOMESTICI tv risparmierete acquistando direttamente rappresentante. Telefonare 235-010.

GRANDIOSA mostra guardaroba veneziani, svedesi, comuni, camere signorili, Francia 280, luoglio 74.

MACCHINE maglieria familiari ed industriali. Motorizzazioni, accessori, riparazioni, insegnamento, Custacci 5, Quintino 4. O325

MACCHINE maglieria lunghi lineaca 16 diametro 16", 18", 20" cercasi. Scrivere: «Pubblicità Stampa 203 — Torino». 2001

MANCATO matrimonio vendo cucina armadio tavolo sedie closter letti nuovissimi materassi Permaflex sella letto cucina gas velando camere. Telefonare 297-135 ore pasti.

MOBILI Cassotto vasta esposizione garanzia, lunghe rateazioni ritiro mobili usati, Via Garibaldi 4, telefono 531-107. O730

MOBILI componibili svedesi, mobili letto, ripiani, risparmierete acquistando direttamente. Prenda 8, Telefono 795-612. 2001

MOBILI prima qualità per rinnovo locali prezzi eccezionali visitateci, Francia 280, luoglio 74. O171

MOBILIFICIO ritiro commercio vendo assolutissimamente vastissimo assortimento mobili. Piazza Vittorio 3.

MOBILIFICIO Roma Berthollet 16, matrimoniali 130.000, armadi, 20 mila mobili letto, divani 20.000.

OCCASIONI SALA DELLE OCCASIONI DE L'ELETTRICA (MERCATO DELL'USATO DEGLI ELETTRODOMESTICI) VIA POMBA 15, LAVATAICI, FRIGORIFERI, DA LIRE 10.000 IN PIU'. O432

PELLICCE visone scuro, selvaggio, pastello, perle, canadesi, leopardi, ocelotti bellissimi, lontre Alaska, persiani Bucara, Breitschwantz ariel, marrone, castorini, modelli esclusivi. Tel. 385-428. A120874

PELLICCIA nuovissima Lontra Neutral e serie litri di Grandi Autori, vendo privatamente. Telefonare 538-346.

PIANOFORTE tedesco, pelliccia persiano, occasione vendo privata. Telefonare 778-290. A119586

PIANOFORTI nuovi occasione fabbricante cessando liquida. Callapo, via Bussoleno 2. A121402

PIUMA d'oca e gallina usata acquistasi. Telefonare 481-674.

PRIVATO vende armadio moderno quattro sleglani turca matrimoniale. Telefonare ore pasti 695-564.

RAPPRESENTANTE svende salotti barocchino, barocco, Luigi Filippo, camere letto noce, noce spagnola. Telefonare 598-180. A121761

REGISTRATORI cassa nuovi piccolissimi prezzi occasioni. Corso Cibrario 73, tel. 200-825. A120518

RISPARMIERETE acquistando mobili salotti direttamente da fabbricanti in Brianza. Telefonare 572-218.

SALOMONE, mobili-arte, scrittoi, trumo, consolles, specchiere, maggiolini, Trapani 34. A104831

SPOGLIO guardaroba signora tutte le misure. Telefonare 884-978.

BEBE, poltrone, stoffe idrofugo comunità, liquidansi a prezzi eccezionali. Via Belfiore 43-45. O891

SPERANZA cartomante medianica parlerà consultazioni interventi potenti. Telefonare pomeriggio 652-321.

STUFE kerosene migliori marche da L. 22.000, 25.000, 27.000, 30.000, 33.000, 35.000, 39.000, 43.000, 45.000, 47.000 e oltre. Grandi assegnazioni Gemelli Antonio, via Montebello angolo via Gaudenzio Ferrari e corso Novara 2. Telefonare 82-501, 877-032, 856-575. O970

SVENDO bellissimi abiti pomeriggio sera cappotti primaria sartoria boutiques. Telefonare 365-252.

TRENINO elettrico Marklin con pinolico occasione vendo. Tel. 772-752

TUTTI sabato pelliccia americana, persiano 180.000, visoni 300.000-1.200.000, bolori 280.000, scoiattoli 600.000, baby cavallino astrakan taxi 100.000, lince 140.000. Telefonare 513-381, 543-651, Hotel Turin Palace Duroo. A119440

VENDO blocco blocchiori L. 23 cadauno, capacità 180/220. Marino, corso Monceliori 203. A120921

VENDO enciclopedia « Il milione » nuova 16 volumi 55.000. Telefonare 857-671, 1001

VISITATE esposizione permanente fabbrica poltrone Regina cavalcavia corso Francia, tel. 796-975: salotti, armadioni, mobili svedesi, materasso brevettato Regina. O404

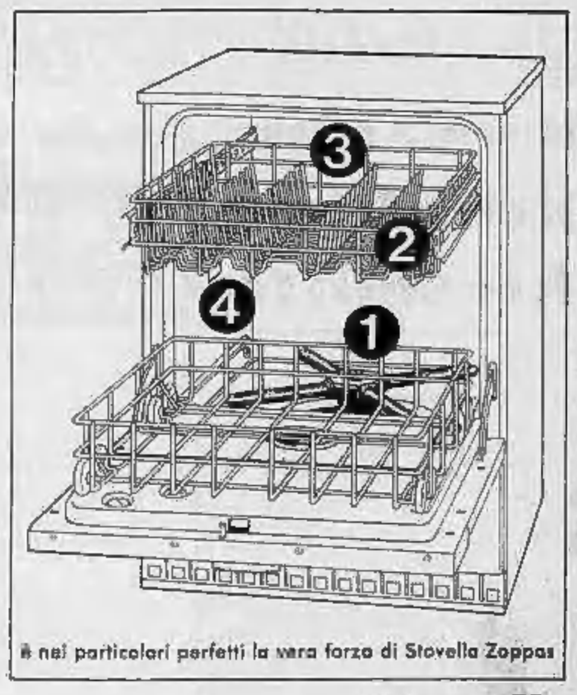

è nei particolari perfetti la vera forza di Stovella Zoppas

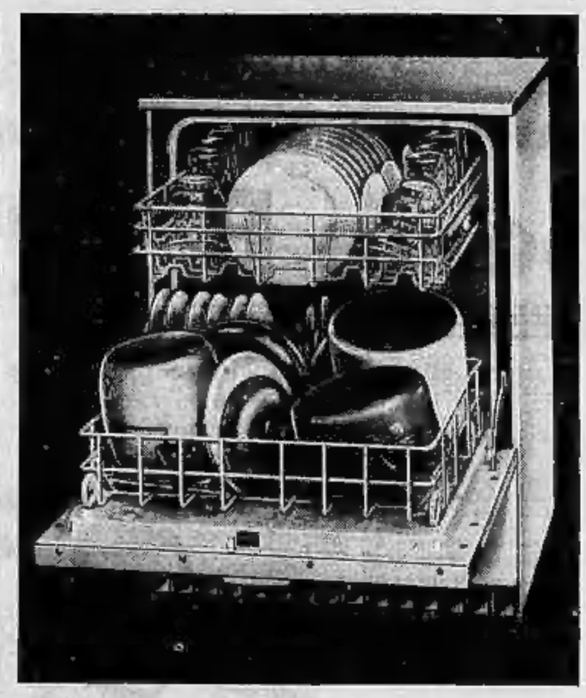

Stovella Zoppas
la lavastoviglie che lava le pentole
a "FORZA COMBINATA"

alta pressione e alta temperatura (95°)

Un gioiello di lavastoviglie, Stovella Zoppas: per i particolari perfetti che la rendono inconfondibile e per la "Forza Combinata" alta pressione e alta temperatura (95°), che assicura alle pentole un lavaggio ed una pulizia extra.

1. **GIRANTE.** La girante a *quattro razze* è un'esclusività di Stovella Zoppas. Nei suoi movimenti opportunamente studiati, la girante dà forza lavante ai violenti getti d'acqua ad alta temperatura (95° raggiunti gradualmente e ad alta pressione. Le pentole che di solito hanno bisogno di più "forza" durante il lavaggio, sono le prime ad essere colpite da questi getti.
2. **SCOMPARTO SUPERIORE.** Lo scomparto superiore, comodissimo, è *regolabile* a varie altezze: quindi è più capace... e questo vuol dire risparmio di tempo nel lavaggio, risparmio di lavoro, risparmio di energia elettrica. Lo scomparto superiore *regolabile* dà un altro vantaggio eccezionale: PIÙ SPAZIO NELLO SCOMPARTO INFERIORE... più pentole, più recipienti grossi!
3. **SANITARY CYCLE.** Il soffio che sterilizza, taglia i residui calcarei e asciuga). Dopo l'ultima fase di risciacquo Stovella Zoppas è l'unica ad avere il "sanitary cycle", un soffio di vapore a 95° che sterilizza e asciuga pentole, piatti, posate e... bicchieri. Dopo il "sanitary cycle" controllate i bicchieri: sono brillanti e tersi, senza la minima traccia delle cosiddette macchie d'acqua!
4. **CELLA INTERNA.** La cella interna in acciaio porcellanato dà una duplice garanzia: Durata nel tempo, perché più resistente all'alta temperatura, ai grassi, ai continui contatti con i detergenti; Igiene perfetta, perché l'acciaio porcellanato respinge naturalmente ogni traccia di grasso e quindi può essere pulito a fondo e con facilità doppenutto.

Chiedo troppo? No, Lei chiede Zoppas!

stovella Zoppas a sole lire 144.000

Turinflex

PRIMARIA FABBRICA MATERASSI A MOLLE

Sede e Stabilimento: Via Latina 54 Fraz. Regina Margherita (TO) Tel. 781.826

NEGOZI VENDITA TURINFLEX:

Corso Vittorio Emanuele 73 - Torino - Telef. 513.262
Corso Francia 335 - Torino - Telefono 724.853
Via Latina 54 - Fraz. R. Margherita (To) - Tel. 781.826

CASA FONDATA NEL 1933

Nei negozi di vendita « TURINFLEX » potrete scegliere fra la più vasta gamma di modelli delle migliori marche i seguenti articoli: Materassi a molle di lana, lanetta e crine vegetale, cuscini, lane, reti metalliche, turche, culle, lettini da bambini, passeggini, carrozzine, seggiolini, box, girelli, culle in vimini; panchette letto poltrona letto, divani letto, lettini in ottone, salotti, entrata, mobili componibili, camere da letto per bambini, camere per scapoli, parelumi (ABAT-JOURS), tavolini in marmo, mobili a letto, e tanti altri articoli con elencati.

VISITATE I NEGOZI TURINFLEX SENZA IMPEGNO

PREZZI DI ASSOLUTA CONVENIENZA DALLA FABBRICA AL CONSUMATORE

ORARIO DI VENDITA: dalle ore 9 alle 12 e dalle 15 alle 19

CONCESSIONARI

NOVARA e provincia	VALLE D'AOSTA	VERCELLI
« CASA DEL MATERASSO » di Falchero Giovanna Via Gramsci 7 - Domodossola	Ditta SCHIVA Via Cesare Battisti - Aosta	« CASA DEL MATERASSO » di Tamarindo Carlo Corso Matteotti, 16
	CAVEGGIA LUIGI Via Festaz, 5 - Aosta	

Ricordate e non confondete:
Turinflex un nome - Turinflex una marca - Turinflex una garanzia di anni 20

ULTIME NOTIZIE

Ieri alle ore quindici

Le bombe su Hanoi

Il governo del Nord Vietnam dichiara che vi sono state molte perdite tra la popolazione civile - I giornalisti stranieri sul luogo dei bombardamenti

(Nostro servizio particolare)

Hanoi, mercoledì sera.

Il governo della Repubblica popolare del Vietnam ha dichiarato ufficialmente che aeroplani americani hanno colpito ieri zone residenziali di Hanoi e quartieri popolari di Haiphong, causando gravissime perdite di vite umane tra la popolazione civile.

Nel suo comunicato ufficiale il governo nord-vietnamita afferma che le due complesse azioni di bombardamento rappresentano «*una mossa estremamente grave nel quadro della "escalation" della guerra*» e dichiara che può dimostrare nel modo più inconfutabile che i bombardieri americani hanno agito su zone nelle quali non esistono obiettivi militari o quanto meno essi sono di irrilevante importanza.

Dal canto suo un portavoce del ministero nord-vietnamita degli Affari Esteri, parlando con i giornalisti, li ha invitati a rendersi conto di persona della veridicità delle affermazioni del governo di Hanoi, «*della criminalità degli americani*» e del mendacio in cui incorre Washington quando, come ha testé fatto, continua a sostenere che i bombardieri hanno «*attaccato nella giornata del tredici esclusivamente obiettivi militari già in precedenza colpiti*».

L'azione contro Hanoi è avvenuta alle quindici di ieri martedì 13 dicembre. Anche nel centro della città era possibile udire il fragore delle esplosioni ed il rombo dei motori degli aerei che hanno sorvolato ripetutamente, a bassa quota, anche la parte centrale della capitale nord-vietnamita. Secondo le dichiarazioni ufficiali del governo di Hanoi i morti ed i feriti tra la popolazione civile, ad Hanoi ed a Haiphong sono stati molto numerosi e molti sono stati gli edifici rasi al suolo o gravemente danneggiati.

Ieri, intanto, la commissione governativa nord-vietnamita di inchiesta sui «crimini di guerra americani» ha riunito i giornalisti stranieri a Vinh Yen, centro residenziale a sessanta chilometri dalla capitale ed ha mostrato loro i segni dell'azione di bombardamento effettuata da aerei americani l'otto dicembre scorso. Il presidente della commissione, Pham Van Bach, ha mostrato ai giornalisti come nella località non esista, e non esisteva prima del bombardamento, alcun obiettivo militarmente importante, ad eccezione della linea ferroviaria Hanoi-Lao Kai che collega il Vietnam del Nord alla Cina.

Secondo Pham Van Bach il bombardamento di Vinh Yen ha causato la morte di ventisei persone e il ferimento di altre 37, alcune delle quali sono state presentate ai giornalisti che hanno avuto modo di interrogarle. La commissione ha esibito anche schegge di bombe e le spolette di nove ordigni tutti fabbricati nel 1966. «*Ciò, oltre tutto indica* — ha dichiarato il presidente della commissione — *che gli Stati Uniti sono a corto di scorte, se stanno impiegando bombe costruite pochi mesi fa*».

f. p.

Abbondanti piogge in Francia: gravi danni

PARIGI, mercoledì sera.

Situazione critica in molte regioni della Francia per le continue piogge che da circa una settimana si abbattono sulla maggior parte del Paese. Nel Nord, dove i servizi meteorologici prevedono cattivo tempo anche per i prossimi giorni, numerose industrie hanno dovuto fermare l'attività perché allagate. Gli operai senza lavoro sono circa cinquemila.

Manifestazione di protesta

Bloccata dai camionisti la raffineria di Pantanedo

MILANO, mercoledì sera.

I camionisti che sono soliti caricare sulle autobotti l'olio combustibile e il carburante destinato ai clienti di Milano, hanno bloccato questa mattina la grande raffineria di Pantanedo di Rho con i loro automezzi, abbandonandoli davanti agli ingressi, lungo i viali, e sul piazzale. La manifestazione è stata inscenata dagli autisti per protestare contro l'esasperante lentezza delle pratiche burocratiche svolte dall'Utif (l'ufficio tecnico per l'imposta di fabbricazione) che deve controllare il peso del carico di ogni automezzo.

In questi ultimi tempi gli impiegati dell'Utif hanno notevolmente rallentato il ritmo del lavoro. Se prima i camionisti riuscivano a compiere anche cinque o sei viaggi giornalieri dalla raffineria alla città, adesso riescono a compierne solo uno o due al giorno. Questo perché le pratiche burocratiche rallentano il controllo del carico da parte degli impiegati dell'Utif.

Il P. M. ha chiesto 11 anni

«Mi difesi» si discolpa il cuneese fratricida

Cuneo, mercoledì sera.

E' cominciato stamattina davanti alla nostra Corte d'Assise il processo contro il pensionato Matteo Ghiglione, di 73 anni, residente ad Entracque, accusato di aver ucciso per motivi di interesse la sera del 7 giugno scorso, con sette bastonate, il fratello Bernardo, di 69 anni. I tre figli della vittima all'inizio dell'udienza si sono costituiti parte civile con l'assistenza dell'avv. Ernesto Algranati.

L'accusato, rispondendo alla domanda del presidente Misoni, che lo invitava a raccontare come si erano svolti i fatti, ha esclamato: «*Io sono innocente. Ho colpito solo per difendermi e senza l'intenzione di uccidere*».

Seguono le testimonianze dei figli della vittima. Bernardino Ghiglione racconta ai giudici che nel recarsi presso la casa dello zio a prelevare della paglia aveva scorto il corpo insanguinato del padre e si era precipitato a chiamare un medico, pensando fosse solo ferito.

Dopo l'arringa del patrono di parte civile, avv. Algranati, ha preso la parola il P. M. dott. Squarotti. Egli ha chiesto la condanna del fratricida a 11 anni di reclusione, concedendogli le attenuanti generiche e della provocazione ed escludendo nello stesso tempo l'aggravante di avere agito con particolare crudeltà. Secondo il P. M. l'imputato deve quindi essere ritenuto responsabile di omicidio volontario, in quanto la tesi, dallo stesso sostenuta, della legittima difesa, non ha alcun fondamento ed è infatti smentita dai sette colpi, di cui almeno sei mortali, che egli ha inferto alla testa del fratello.

g. d. m.

Domani a Parigi il Consiglio della Nato

Vietnam e Cina all'esame dei quindici paesi atlantici

Il Segretario di Stato americano chiederà fra l'altro agli alleati un atteggiamento di solidarietà con la sua politica in Indocina - Una richiesta di aiuti, anche non militari, al Vietnam del Sud - Rusk esamina con De Gaulle le divergenze fra Parigi e Washington

Il ministro degli Esteri, on. Fanfani, accolto a Parigi dall'ambasciatore Giovanni Fornari (Tel. a «Stampa Sera»)

PARIGI, mercoledì sera.

Una serie di conversazioni fra i principali ministri occidentali ed alcune decisioni importanti precedono la riunione del Consiglio atlantico composto dai ministri degli Esteri, della Difesa e delle Finanze, dei 15 Paesi alleati. Le riunioni avranno inizio domani in un'atmosfera meno pessimistica di quanto si potesse prevedere alcuni mesi fa, quando la Francia decise di ritirarsi dall'organizzazione militare integrata. Il segretario generale della Nato, Manlio Brosio, ha dichiarato infatti che le difficoltà sorte in seno all'Alleanza a causa dell'atteggiamento di Parigi sono ormai praticamente superate grazie all'unità che gli altri quattordici membri dell'organizzazione hanno saputo dimostrare.

L'ordine del giorno è ricco. I ministri incominceranno con un esame generale della situazione internazionale, in particolare le relazioni fra l'Est e l'Ovest, e procederanno all'analisi di situazioni particolari.

Si prevede la manifestazione di aspre divergenze circa il problema del Vietnam, sul quale la posizione di Parigi è in totale contrasto con quella di Washington. L'americano Dean Rusk insisterà sulla minaccia cinese, mettendo in evidenza che un attacco agli Stati Uniti attraverso lo stretto di Bering (dalla Siberia all'Alaska) riguarderebbe, geograficamente, anche la Nato. Dean Rusk, secondo gli ambienti diplomatici di Parigi, sottolineerebbe che una Cina bellicosa e dotata di missili a lunga portata farebbe correre un pericolo alla pace in quanto potrebbe attaccare la costa occidentale degli Stati Uniti. Dinanzi ad un'aggressione cinese, gli Stati Uniti sarebbero in prima linea, e l'Europa sarebbe nelle retrovie. Il fatto capovolgerebbe le previsioni fatte sinora.

Perciò Dean Rusk insisterà che all'epoca degli ordigni intercontinentali la difesa deve essere pianificata su scala mondiale e la sicurezza dei membri dell'alleanza deve essere indivisibile. Il ministro americano chiederebbe quindi che gli alleati dimostrino un minimo di solidarietà verso Washington sul problema del Vietnam. L'aiuto, eventualmente, potrebbe anche non essere militare e trentasette paesi già lo forniscono.

Circa le relazioni fra l'Est e l'Ovest, è opinione negli ambienti Nato che le discussioni permetteranno di constatare la tendenza alla distensione, della quale si è compiaciuto ieri anche il Consiglio dei ministri del Consiglio dell'Europa, riunito anch'esso a Parigi.

La situazione in seno all'alleanza è delicata a causa dell'atteggiamento francese. Però va messo in evidenza che, proprio ieri, un accordo è stato raggiunto tra Parigi e Bonn circa la presenza delle truppe francesi in Germania, e ciò elimina un problema difficile dalle discussioni dei prossimi giorni. Oggi si riunisce il comitato di pianificazione della difesa, che si occupa di questioni puramente militari e quindi non comprende la Francia. Le sue decisioni saranno sottoposte domani al Consiglio atlantico e si pensa che si giungerà ad un accordo per la creazione di una specie di stato maggiore atomico in cui i paesi che non hanno l'arma nucleare potranno partecipare alla strategia ed alle decisioni circa la sua utilizzazione.

I dissensi franco-americani che pesano notevolmente sul buon funzionamento dell'alleanza, saranno d'altra parte esaminati oggi nell'incontro fra il generale De Gaulle ed il ministro Dean Rusk, al Palazzo dell'Eliseo. Negli ambienti diplomatici non si crede che allo stato attuale delle cose un riavvicinamento sia possibile.

Loris Mannucci

E' morto a Biella il prof. Umberto Albertone

Biella, mercoledì sera.

(p. m.) E' morto improvvisamente il prof. Umberto Albertone, di 60 anni, docente di elettrotecnica e fisica all'Istituto Industriale «Quintino Sella» e consulente tecnico presso il reparto cobalto-terapia dell'ospedale di Biella. Il prof. Albertone, molto conosciuto e stimato, nel tardo pomeriggio di ieri era stato colto da malore nell'intervallo fra una lezione e l'altra. Portato d'urgenza all'ospedale, è morto senza aver ripreso conoscenza per paralisi cardiaca.

GIULIO DE BENEDETTI
DIRETTORE RESPONSABILE

EDITRICE LA STAMPA

Questo quotidiano è controllato dalla Istituto Accertamento Diffusione

Quotazioni nelle Borse

Povertà di affari e lievi regressi

A TORINO — La risposta ai premi per fine dicembre è caratterizzata oggi dal ritiro pressoché totale delle Fiat e dall'abbandono delle altre voci oggetto di scambio. Questo elemento tecnico centrale non smuove il mercato dalla sua povertà di affari, mentre anche la riunione odierna segna un lieve regresso della quota azionaria. In apertura le indicazioni di resistenza sono generiche: qualche realizzo che affiora nella seconda metà della giornata è sufficiente a deprimere modestamente i prezzi rispetto ai livelli di ieri. Amiata e Rumianca sono interessate da qualche spunto di denaro. Titoli di Stato ed obbligazioni stabili.

Dopoborsa pressoché invariato.

Prezzi informativi delle valute raccolti fuori Borsa — Sterlina oro vecchio 6350-6450; sterlina oro nuovo 6200-6400; marengo svizzero 5300-5500; sterlina carta unitaria 1735-1755; dollaro carta Usa 622-626; franco svizzero 144-145; franco francese 125,75-127,75; oro fino 706-710; argento 23-25.

A MILANO — La scadenza della risposta-premi non ha portato alcun elemento nuovo per il mercato azionario, ancora impegnato nelle sistemazioni mensili, in vista dei riporti di domani. Qualche difficoltà nelle proroghe, in seguito alle restrizioni attuate per i riporti staccati, ha determinato un maggior afflusso di vendite di realizzo sui titoli guida: resistenti tuttavia le Fiat, che perdono sei punti da ieri, mentre differenze più forti vengono accusate da Edison (—12), da Viscosa (—12) e da Cailini (—10). In ripresa le azioni del mercurio, andamento irregolare per il resto del listino, ove sono emersi miglioramenti per Rumianca, Burgo, Cogne e Mira Lanza.

Nella risposta-premi si sono avuti prevalenti abbandoni con pochi ritiri per Fiat, Viscosa e mercuriferi.

A TORINO

	13	14
VALORI DI STATO		
[illegible] 3½%	104 30	104 30
»	104 20	104 20
[illegible]	100 80	100 80
»	100 70	100 70
[illegible]	89 30	[illegible]
»	89 30	89 10
[illegible] 3%	98 60	98 50
»	98 50	98 20
[illegible]	98 80	98 80
[illegible]	98 80	98 30
[illegible]	98 80	98 30
[illegible]	99 80	99 90
»	99 975	99 90
»	100 05	100 05
»	99 90	99 90
»	100 07	99 90
»	99 95	99 95
»	99 80	100 —
OBBLIGAZIONI		
[illegible]	98 35	98 20
[illegible]	98 20	98 05
[illegible]	98 45	98 30
[illegible]	98 20	98 10
[illegible]	99 30	99 30
[illegible]	99 70	99 70
[illegible]	98 05	98 15
[illegible]	99 30	99 30
[illegible]	100 —	100 —
[illegible]	98 50	98 30
[illegible]	99 —	99 —
[illegible]	92 70	92 70
[illegible]	92 80	92 75
[illegible]	92 75	92 70
[illegible]	92 80	92 70
[illegible]	98 70	98 60
[illegible]	97 45	97 35
[illegible]	99 90	99 90
[illegible]	110 20	110 20
[illegible]	95 —	95 —
[illegible]	98 95	98 95
[illegible]	98 50	98 50
[illegible]	93 70	93 70
[illegible]	95 80	96 20
[illegible]	95 [illegible]	95 [illegible]
[illegible]	94 50	95 —
[illegible]	94 10	94 10
[illegible]	89 —	89 —
[illegible]	89 20	89 20
[illegible]	97 50	97 50
[illegible]	98 30	98 30
[illegible]	98 30	98 35
[illegible]	98 20	98 25
[illegible]	98 90	98 90
[illegible]	98 80	98 80
[illegible]	92 50	92 50
[illegible]	98 40	98 40
[illegible]	98 30	98 35
[illegible]	98 40	98 45
[illegible]	98 55	98 45
[illegible]	88 85	89 —
[illegible]	92 60	92 50
[illegible]	97 15	97 30
[illegible]	98 70	98 70
[illegible]	98 80	98 80
[illegible]	98 75	98 75
[illegible]	98 60	98 60
[illegible]	98 25	98 25
[illegible]	98 70	98 70
[illegible]	96 125	98 30
[illegible]	97 —	97 —
[illegible]	99 70	99 20
[illegible]	98 70	98 70
[illegible]	98 90	98 90
[illegible]	97 80	97 80
[illegible]	97 80	97 80
[illegible]	95 20	95 20
[illegible]	92 40	92 40
[illegible]	92 50	92 50
[illegible]	92 60	92 60
[illegible]	92 60	92 60
[illegible]	92 45	92 45
[illegible]	92 70	92 70
[illegible]	98 20	98 25
[illegible]	92 40	92 45
[illegible]	100 —	100 —
[illegible]	96 50	96 50
[illegible]	96 50	96 50
[illegible]	94 —	94 —
[illegible]	92 —	92 —
[illegible]	95 —	95 —
[illegible]	95 —	95 —
[illegible]	91 —	91 —
[illegible]	91 50	91 50
[illegible]	91 50	91 50
[illegible]	99 25	99 25
[illegible]	98 90	98 90
[illegible]	95 —	95 —
[illegible]	89 90	89 90
[illegible]	92 50	92 50
[illegible]	92 65	92 65

	13	14
[illegible]	97 —	97 —
[illegible]	96 10	96 10
[illegible]	95 85	95 85
[illegible]	95 80	95 65
[illegible]	90 [illegible]	90 55
[illegible]	99 40	99 40
[illegible]	92 40	92 40
[illegible]	92 50	92 5[illegible]
[illegible]	[illegible]	92 5[illegible]
[illegible]	97 —	97 —
[illegible]	93 —	93 —
[illegible]	93 10	93 10
[illegible]	98 20	98 10
[illegible]	95 90	95 —
[illegible]	86 80	85 10
[illegible]	96 —	96 —
[illegible]	95 —	95 —
[illegible]	95 —	95 —
[illegible]	96 75	96 65
[illegible]	92 70	92 70
[illegible]	98 80	98 80
[illegible]	98 30	98 30
[illegible]	98 80	98 80
[illegible]	97 25	97 25
[illegible]	97 10	97 10
[illegible]	97 50	97 50
[illegible]	97 50	97 50
[illegible]	96 80	96 80
[illegible]	100 05	100 05
[illegible]	98 20	98 25
[illegible]	99 40	99 40
[illegible]	98 70	98 50
[illegible]	93 70	93 50
[illegible]	90 40	90 40
[illegible]	89 20	89 20
[illegible]	92 40	92 40
[illegible]	99 40	99 40
[illegible]	96 45	96 45
[illegible]	96 75	96 75
[illegible]	98 50	98 50
[illegible]	98 —	98 —
[illegible]	93 50	93 [illegible]
[illegible]	93 60	94 [illegible]
[illegible]	98 50	98 [illegible]
[illegible]	91 50	91 [illegible]
[illegible]	99 60	99 60
[illegible]	100 —	100 —
[illegible]	100 —	100 —
[illegible]	94 60	94 60
[illegible]	91 80	91 80
[illegible]	101 —	101 —
[illegible]	92 —	91 90
[illegible]	103 —	103 —
[illegible]	104 —	104 —
[illegible]	103 —	103 —
[illegible]	104 —	104 —
[illegible]	101 —	100 [illegible]
[illegible]	91 50	91 [illegible]
[illegible]	91 55	91 [illegible]
[illegible]	92 40	92 [illegible]
[illegible]	103 50	103 [illegible]
[illegible]	104 25	104 [illegible]
[illegible]	104 —	104 —
[illegible]	104 —	104 —
[illegible]	97 —	97 —
[illegible]	91 60	91 60
[illegible]	101 75	101 75
[illegible]	100 80	100 80
[illegible]	101 50	101 50
[illegible]	101 50	101 50
[illegible]	103 —	103 —
[illegible]	100 —	100 —
[illegible]	98 30	98 50
[illegible]	103 —	103 —
[illegible]	103 —	103 —
[illegible]	97 —	97 —
[illegible]	103 50	103 50
[illegible]	90 —	90 75
[illegible]	100 —	100 —
[illegible]	99 90	99 825
[illegible]	99 70	[illegible]
[illegible]	91 70	91 75
[illegible]	91 75	91 75
[illegible]	99 —	99 —
[illegible]	99 90	99 90
[illegible]	98 20	98 20
[illegible]	97 80	97 80
[illegible]	100 —	100 —
[illegible]	99 50	99 50
[illegible]	99 —	99 —
[illegible]	99 50	99 50
[illegible]	97 50	97 50
[illegible]	100 —	100 —
[illegible]	99 50	100 —
[illegible]	100 —	99 —
[illegible]	103 50	103 50
[illegible]	108 50	108 50
[illegible]	87 —	87 —
[illegible]	82 80	82 80
[illegible]	91 50	91 50
[illegible]	90 90	90 70
[illegible]	90 —	90 —
[illegible]	90 —	89 50

	13	14
[illegible]	96 —	96 —
[illegible]	92 70	92 40
[illegible]	92 05	92 05
[illegible]	93 10	93 10
[illegible]	93 —	93 —
[illegible]	91 50	91 50
[illegible]	97 75	97 825
[illegible]	97 —	97 —
OBBLIG. CONVERTIBILI		
[illegible]	92 70	92 70
[illegible]	192 —	192 —
[illegible]	219 10	219 10
AZIONI — ASSIC. E FINANZ.		
Assic. Torino	7150	7190
Assic. Tor. priv.	5200	5230
Assic. Generali	103925	103800
[illegible]	1210	1200
[illegible]	2809	2800
[illegible]	3225	[illegible]
[illegible]	720	712
[illegible]	76250	75900
La Centrale	9070	9000
[illegible]	2324	[illegible]
[illegible]	2233	[illegible]
COMUNICAZIONI		
[illegible]	3500	3500
[illegible]	8100	8100
[illegible]	37	37
[illegible]	2609	2606
METALMECCANICI		
Fiat	2900	2894
Fiat privileg.	[illegible]	2145
[illegible]	[illegible]	670
[illegible]	[illegible]	1990
[illegible]	[illegible]	1060
[illegible]	990	985
[illegible]	[illegible]	[illegible]
[illegible]	1475	1450
[illegible]	3300	3510
[illegible] priv.	[illegible]	3406
[illegible]	[illegible]	330
[illegible]	[illegible]	468
[illegible]	[illegible]	1070
TESSILI		
[illegible]	9245	[illegible]
[illegible]	4345	4342
[illegible]	3050	3008
[illegible]	5300	[illegible]
[illegible]	400	400
CHIMICI		
[illegible]	1464	1462
[illegible]	1050	1050
[illegible]	4390	4390
Mira Lanza	[illegible]	38000
[illegible]	5360	[illegible]
[illegible]	1460	1456
[illegible]	1590	1610
[illegible]	1610	1605
[illegible]	218 30	217
[illegible]	100 50	98 30
[illegible]	1030	1030
[illegible]	3000	3000
MINERARI		
[illegible]	[illegible]	450
[illegible]	[illegible]	16000
[illegible]	[illegible]	20400
ALIMENTARI		
[illegible]	316	314
[illegible]	74	74
[illegible]	385	[illegible]
[illegible]	3400	3400
[illegible]	11900	11650
IMMOBILIARI		
[illegible]	[illegible]	5185
[illegible]	[illegible]	3200
[illegible]	6010	6010
[illegible]	557	554 50
[illegible]	2000	2000
[illegible]	154	154
DIVERSI		
[illegible]	5750	5750
[illegible]	1010	1020
[illegible]	420	418
[illegible]	1470	1410
[illegible]	17350	17350
[illegible]	11700	11700
[illegible]	3950	3940
[illegible]	3850	3830
[illegible]	210	208
[illegible]	370	[illegible] 15
[illegible]	392	392
[illegible]	1900	1900

Resistenti i valori a reddito fisso.

Dopoborsa: Fiat 2890-2893; Cailini 1810-1815; Edison 2778-2782; Viscosa 4340-4346; Generali 103.700-103.800.

Ecco le quotazioni odierne elencate in ordine alfabetico.

Acdes 2105; Anic 20.300; Anic 1650; Assicurat. 72.510; Bastogi 2211; Beni Stabili 5180; Burgo 17.400; Cantoni 16.390; Carlo Erba or. 10.000; Carlo Erba priv. 8390; Cascami 1800; Cailini 1811; Cementir 5170; Chatillon 5240; Cieli 2875; Ciga 4300; Comp. Toro 7150; Comp. Toro priv. 5350; Cond. Acqua 816; Cucirini 1050; Dalmine 1450; Distillati 8180.

Edison 2778; Emiliana 2362; Eridania 3325; Eternit 3870; Falck ord. 3590; Falck priv. [illegible].

Fiat 2892; Fiat priv. 2135; Finmare 385; Finsider 722,25; Fisac 383; Fond. Incendio 8960.

Gavardo 2450; Generali 103.750; Gim 3058.

Imm. Roma 585; Inіz. Ind. Comm. 2850; Invest 3215; Italcementi 16.115; Italgas 1464; Italsider 1000.

La Centrale 9060; Lanerossi 3398; Ledoga ord. 4875; Ledoga priv. 4865; Linificio 542.

Liquigas 217,50; Magneti 1052; Manif. Tosi 2700; Marelli 685; Marzotto 2183; Mediobanca 76.040; Metalli 3875; Mira Lanza 37.800; Mittel 3550; Mondadori pr. 3304; Montepone 879,25; Motta 11.565; Nebiolo 874; Nord Milano 1350; Olcese 310; Olivetti 3325; Olivetti pr. 3408; Orobia 2471; Pibigas 98,30; Pirelli e C. 4450; Pirelli SpA 3027; Possi 267; Possi priv. 270; Ras 38.900; Rinascente 367; Rinasc. priv. 291; Risanamento 5990; Romana zucc. 210; Rossari 16.600; Rotondi 27.000; Rumianca 1602; Safep 80,50; Saffa 5350; S. E. Sarti 4189; Sges 1719; Siele 10.360; Snia 5118; Sip 2605; Sme 2336; Stampati 3350; Stet 2795; Sviluppo 2003; Tecnomasio 1488; Terni 329; Trafilerie 718; Un. Manifat. 30.000; Viscosa 4344; Viscosa priv. 3030; Westinghouse 975.

A GENOVA. — Ancora una riunione di mercato prevalentemente riflessiva, mentre gli scambi si sono mantenuti discretamente vivaci. Alla risposta-premio vi è stato un quasi totale abbandono, fatta eccezione per qualche partita di Fiat e Amiata. Negli statali variazioni di minimo scarto e pochissimi gli affari.

Alcuni prezzi: Centrale 9055; Generali 103.800; Ras 39.050; Meridionali 2208; Nai 8155; Viscosa ordinaria 4344; Viscosa privilegiate 3040; Finsider 721; Cailini 1812; Italsider 1000; Fiat ordin. 2890; Fiat privileg. 2105; Sip 2609; Edison 2782.

A FIRENZE — Mercato leggermente migliore all'inizio della seduta; verso il listino nuovi ordini di vendita non tutti facilmente eseguiti hanno determinato un nuovo arretramento della quota, annullando i vantaggi iniziali.

Alcuni prezzi — Bastogi 2220; Centrale 9060; Fondiaria Incendio 9025; Fondiaria Vita 19.300; Viscosa ord. 4355; Montecatini 1611; Magona 1234; Fiat 2895; Immobiliare 586.

Si è spento serenamente, chiudendo una lunga vita di onestà e di lavoro, l'

Avv. Pietro Vincenzo Roz
di anni 90

Partecipano addolorati, a funerali avvenuti, come dal desiderio dell'estinto, la moglie **Teresa Querelli**; il figlio **Gustavo** con la moglie **Dany Roz** ed i loro figli; **Teresa** col marito **Beppe Fiore** e bimbi **Luca** e **Daniela**; **Luisella** col marito **Philip Chetwin**; **Gian Piero**; la figlia **Tilde** col marito **Angelo Pichetto** ed i loro figli: **Beppe**; **Maria Teresa** col marito **Mario Govetti**; il figlio **Piero** con la moglie **Elsa Davy** e bimbe **Maria Teresa** e **Paola**; nipoti, pronipoti, cognati, parenti tutti e la fedele **Maria Bruni**. La famiglia ringrazia il medico curante Dr. Giovanni San Pietro per le premurose assistenze.
— Torino, 14 dicembre 1966.

Le famiglie **Davy** e **Dalmo** partecipano al lutto di Piero, Elsa e della famiglia Roz.

Le famiglie **Fiore**, **Chetwin**, **Turcat**, **Cauvin** si uniscono al lutto della famiglia.

La **Direzione** della **Filiale FIAT** di Torino si associa con profondo cordoglio al dolore delle famiglie per la dipartita del Signor

Avv. Pietro Vincenzo Roz
da lunghi anni suo valente e affezionato legale.
— Torino, 13 dicembre 1966.

La **Società SAVA** partecipa al lutto della famiglia Roz ricordando con vivo rimpianto il valente collaboratore legale in oltre 40 anni di feconda attività.

Salvatore De Dominicis e **Salvatore Carpano** partecipano commossi al lutto della Famiglia per la morte dello

Avv. Pietro Vincenzo Roz
— Torino, 14 dicembre 1966.

Michele Tirenty e famiglia partecipano affettuosamente al dolore dell'amico Piero Roz e della Famiglia.

Partecipano affettuosamente al dolore del Notaio Piero Roz i Colleghi **Bellerio**, **Barucchi**, **Berardo**, **Festa**, **Ferro**, **Reverdini**, **Rossetti**, **Tappati**, **Turbil**.

Partecipano al dolore del Notaio Piero Roz per la perdita del **PADRE**:
Francesco Biandino
Giuseppe Bronzino
Fulvio Colotto
Aldo Cordola
Bruno Margaira
Giovanni Pesce
Stefano Raimondo
Fernando Sada
Luigi Teghille
Cesare Valloire.

Carla e **Paolo Sismondi** prendono parte al lutto dell'amico Piero.

Si uniscono al dolore della famiglia:
Anna Chiell
Ginia Fardo
Tilde e Sandro Lollas
Tuccia Sobrero
Giuliana San Pietro.

L'**Ordine degli Avvocati e Procuratori di Torino** partecipa con dolore la scomparsa del collega

Avv. Pietro Roz
— Torino, 13 dicembre 1966.

Laura Gorelli, **Marina** e **Adolfo Ardoino** ricordano con rimpianto l'

Avv. Piero Roz
— Torino, 13 dicembre 1966.

Laura e **Carlo Albanese** partecipano al dolore della famiglia Roz e Pichetto.

Liliana e **Sara Issabella** partecipano al grande dolore del notaio Piero Roz per la scomparsa del suo caro **PAPA'**.

Eva Corsico partecipe, affettuosamente al dolore della famiglia Pichetto per la scomparsa dell'

Avv. Piero Roz
— Torino, 13 dicembre 1966.

Dopo breve malattia è mancata all'affetto dei suoi cari

Maria Casu
Medaglia d'oro F. I.

L'annunciano la sua adorata **Elsa** col marito **Ugo Barella** ed i piccoli **Guido** e **Federica**, i cugini **Bertone**, **Giordanengo**, **Tosetti** e parenti tutti. Funerali giovedì 15 corr. ore 9,30 partendo da via Statuto 8.
— Cuneo, 13 dicembre 1966.

Rita, **Alfonso** e **Fulvio** partecipano costernati al dolore dei carissimi **Elsa** e **Ugo** per la scomparsa della zia **MARIA**.

Maddalena e **Felice Barella** prendono parte al dolore di Elsa e Ugo per la perdita della cara zia **MARIA**.

Tragico incidente ha stroncato la vita del

Capitano Carlo Calabrò

L'annunciano: la moglie **Beatrice Grella**, l'adorato **Fabrizio**, padre, fratelli e parenti tutti. Funerali in Rivoli presso la Cappella della Caserma «Ceccaroni» mercoledì 14 c. m. ore 14,30.
— Rivoli, 13 dicembre 1966.

Famiglie **Maineto Chersi Samoé Fiora Zambello** uniscono dolore a signora Grazia e Fabrizio per immatura perdita

Capitano Carlo Calabrò
— Rivoli, 13 dicembre 1966.

Serenamente è mancata all'affetto dei suoi cari

Domenica Bruschi
ved. Ciardola
(Cichina)

La piangono la figlia **Tina** con il marito **Adriano Quarello** e nipote **Alessandro**. Un ringraziamento particolare al Dr. Francesco Dalù per le amorevoli cure prestate. I Funerali avranno luogo giovedì 15 corr. alle ore 9 partendo da via Priocca 4. La presente serve di ringraziamento.
— Torino, 13 dicembre 1966.

E' mancata all'affetto dei suoi cari

Giuseppina Sibona
ved. Defilippi

Addolorati l'annunciano il figlio **Giovanni**, la nuora **Mariuccia Vlasso**, il nipote **Mario** con la moglie **Rosalia**, la piccola **Luisa**. Funerali oggi 14 ore 15 partendo da corso Unione Sovietica 220. La presente serve di partecipazione e ringraziamento.
— Torino, 14 dicembre 1966.

Improvvisamente è mancato ai suoi cari il

Cav. Quinto Greco

Ne danno annuncio la moglie **Elena**, la figlia **Grazia**, **Vittorio** col fidanzato **Franco**, sorelle, cognate, cognati. Funerali oggi 14 corr. ore 16 Ospedale Molinette. La salma proseguirà per Donnaz.
— Torino, 13 dicembre 1966.

E' mancato all'affetto dei suoi cari

Pietro Daquarti

Ne danno il doloroso annuncio la moglie **Giuseppina Bogliani**, il figlio **Sergio** con la moglie **Rosaria**, il nipotino **Pietro**. Funerali oggi ore 14,30 da via Santena.
— Torino, 14 dicembre 1966.

E' mancato in San Remo ai suoi cari

Ercole Braero

Lo piangono la moglie **Lucia Ravicchio** col figlio **Alberto**, la nuora **Lina** e il piccolo **Massimo**, i cognati, nipoti e parenti tutti.
— San Remo, 14 dicembre 1966.

1958 1966
Otto anni sono trascorsi dall'improvvisa scomparsa del

Dott. Alberto Pellegrini

La sua **Vittorina**, con grande nostalgia piange oggi come ieri l'immenso affetto perduto. Con amore, tremendo rimpianto. La ricorda al pensiero dei parenti, amici che lo stimarono.
— Sanremo, 14 dicembre 1966.

1965 1966
Adolfo Raviola

Con infinito rimpianto lo ricordano moglie, figlia, genero e Villanis. S. Messa 15 dicembre ore 8, Parrocchia Cuore di Maria, via Morgari.
— Torino, 13 dicembre 1966.

1967 1966
Cav. Umberto Dabbene

Vivi sempre nel nostro affettuoso ricordo.
— Torino, 14 dicembre 1966.

Munita dei conforti religiosi ha raggiunto il Suo adorato Ottavio e la Sua Rosanna l'anima eletta di

Rita Del Buono
n. Saccarello

Ne danno il doloroso annuncio il figlio **Victor** con la moglie **Cicci Rosso Del Buono** e la amata nipotina **Antonella** e **Antonella**, le sorelle **Lina** e **Terezina**, le cognate **Maria**, **Rosa**, **Alba** col marito **Alberto Bolugani**, **Anna**, nipoti, cugini, parenti tutti e la affezionata **Vittoria Aloisi**. I funerali avranno luogo giovedì 15 corrente alle ore 10,45 in Vado Ligure.
— Vado Ligure, 13 dicembre 1966.

Partecipano al grande dolore di Tito - Sucerri **Luciana** e **Antonio Rossa**, i cognati **Ines** e **Gianni Sanioli**, **Clara** e **Augusto Porello**.

La **Presidenza**, il **Consiglio di Amministrazione** ed il **Collegio Sindacale** della **S.p.a. Succ. di Filippo Hass & F.** si associano al dolore del dirigente della società rag. Victor Del Buono per la morte della madre signora

Rita Saccarello Del Buono
— Torino, 13 dicembre 1966.

Dirigenti e Dipendenti della S.p.a. Succ. di Filippo Hass & Figli partecipano commossi al dolore del procuratore della società rag. Victor Del Buono per la perdita della madre signora

Rita Saccarello Del Buono
— Torino, 13 dicembre 1966.

Marco Palacco e **Ercole Borghi** con profondo dolore partecipano al lutto del rag. Victor Del Buono per la scomparsa della madre signora

Rita Saccarello Del Buono
— Torino, 13 dicembre 1966.

Partecipano al dolore del rag. Victor Del Buono per la perdita della madre signora

Rita Saccarello Del Buono
Amerigo Barsotti
Franco Caplegni
Manlio Cassani
Giulio Cesare Cavalini
Gina Cecalo
Giuseppe Cerizza
Giorgio Cinotti
Luciano Coletti
Rizzieri De Col
Giuseppe Damaschi
Pierstefano Davy
Angelo Dadò
Sergio Dal Zio
Giovanni Guarnieri
Renato Mariani
Cesare Marelli
Marco Oggioni
Antonio Paolotti
Profilato Gallizzo
Giuseppe Radegalli
Bissone Perini
Gioachino Toredda.
— Torino, 13 dicembre 1966.

Consiglio di Amministrazione, Collegio Sindacale, Dirigenti, Impiegati e Maestranze della SpA SILCA partecipano al lutto che ha colpito il Rag. Victor Del Buono membro del Collegio Sindacale per la perdita della cara **MAMMA**.

Improvvisamente è mancata all'affetto dei suoi cari in Salerno il 12 dicembre 1966

Margherita Galano
nata Abitabile
di anni 66

Ne danno il triste annuncio il marito **Matteo** ed i figli **Matteo** con la moglie **Angela** ed il figlio **Mimmo**; **Ermanno** con la moglie **Teresa** ed i figli **Daniela** e **Maura**; **Lina** con il marito **Adolfo Frari** ed i figli **Giuseppe** e **Maurizio**.
Torino, via Bellono 72.
— lì, 12 dicembre 1966.

La **Tecnomacchina** ed i suoi **Dipendenti** partecipano al cordoglio della famiglia Galano per la scomparsa della Signora

Margherita Galano
nata Abitabile
— Torino, 13 dicembre 1966.

La **Cartella Macchine Utensili** e **Dipendenti** prendono parte al dolore della famiglia Galano per la scomparsa della Signora

Margherita Galano
nata Abitabile
— Torino, 13 dicembre 1966.

La **Famir di Rossetto** e **Dipendenti** si uniscono al dolore della famiglia Galano per la scomparsa della Signora

Margherita Galano
nata Abitabile
— Torino, 13 dicembre 1966.

Partecipano la scomparsa della Signora

Margherita Galano
nata Abitabile

unitamente alle loro famiglie:
Maddalena Camerlino Frari
Emanuela Frari
Ubaldo Nardi
Giovanni Rosso
Renzo Rossetto
Mariuccia Geuna
Giuseppe Bustarelli
Giorgio Lunardini
e Suor Eustella Frari
Rosa e Nicola Cosmai
Tino Borello.
— Torino, 13 dicembre 1966.

E' mancato all'affetto dei suoi cari

Giuseppe Zilio

Addolorati lo annunciano: la moglie **Caterina Zampieri**, il figlio **Renzo** con la moglie **Elda**, le sorelle **Pierina** ed **Emma**, cognati, nipoti, parenti tutti. Funerali oggi ore 14,30 da corso Grosseto 143. La presente serve di partecipazione e ringraziamento.
— Torino, 14 dicembre 1966.

Rocco Ciannella, dott. **Giuliano Pioletti**, **Collaboratori** e **Impiegati** della **Compagnia Romana di Assicurazione** partecipano al dolore di Renzo Zilio per la morte del **PADRE**.

E' mancato all'affetto dei suoi cari

Emilio Castagno
di anni 66

Addolorati ne danno l'annuncio la moglie **Angela Chiosso**, i figli **Domenica** con il marito **Remo Saracco** e bimba, **Walter** con la moglie **Giovanna Rossino** e bimbi; il fratello, le sorelle, i cognati, i nipoti e parenti tutti. I funerali avranno luogo mercoledì 14 ore 14,30 partendo da via Don Sapino 109 (Savonera). La presente è partecipazione e ringraziamento.
— Venaria, 13 dicembre 1966.

Dopo lunghe sofferenze cristianamente è mancato

Etrusco Pericciuoli Borzani

Inconsolabili l'annunciano: moglie, fratello, cognati, nipoti, parenti tutti. Un particolare ringraziamento al Dott. Evasio Villa per le assidue cure prestate. I funerali avranno luogo giovedì 15 ore 14,30 da Corso Peschiera 304. La presente è partecipazione e ringraziamento.
— Torino, 13 dicembre 1966.

Cristianamente è mancato ai suoi cari

Pietro Zucchi
Anziano FIAT

Ne danno il doloroso annuncio i figli, nuore, generi, nipoti e parenti tutti. I funerali oggi alle ore 14,45 da Ospedale Molinette Via Santena 5. Il presente è partecipazione e ringraziamento.
— Torino, 14 dicembre 1966.

In Firenze è mancato ai suoi cari

Luigi Sergio Scarabelli
Barba Gigi

Ne danno annuncio la Moglie, sorella, fratello, cognati, nipoti, parenti ed amici. La cara salma riposa nel Cimitero di Firenze.
— Torino, 14 dicembre 1966.

La famiglia **Marino** partecipa al grave lutto che ha colpito i famigliari per la scomparsa del

CAV. UFF. DOTT. ING.
Benedetto Fasola

ed esprime il suo profondo cordoglio.
— Milano, 14 dicembre 1966.

Giovedì 15 dicembre 1966, ore 9 nella Chiesa di Gesù Nazareno, via Duchessa Jolanda angolo via Palmieri, verrà celebrata la Santa Messa di trigesimo in suffragio dell'Anima buona di

Filomena Sapetti
in Villarboito

La famiglia ringrazia quanti vorranno intervenire al mesto rito.
— Torino, 14 dicembre 1966.

Ha cristianamente concluso la sua operosa esistenza

Carlo Dominone
anni 59

Per le sue grandi virtù di bontà ed affetto lo piangono in un dolore senza conforto la tanto amata moglie **Emma Roncati**, fratello **Alberto**, sorelle **Giuseppina** ed **Antonietta**, cognati, nipoti, parenti tutti. Un ringraziamento particolare al Dott. Giuseppe Carmagnola per le affettuose cure prodigate. Il funerale giovedì ore 14,30 da via Canova 32. La presente serve da partecipazione e ringraziamento.
— Torino, 13 dicembre 1966.

Direzione, Impiegati ed Operai della **Emanuel Presse S.p.A.** annunciano con profondo dolore la immatura dipartita di

Carlo Dominone
Direttore Tecnico

e si associano al cordoglio della famiglia.
— Torino, 13 dicembre 1966.

La **S.a.S. Emanuel di G. e R. Emanuel & C.**, **Direzione e Dipendenti** dolorosamente colpiti ricordano

Carlo Dominone

da oltre 40 anni valoroso ed stimato collaboratore.
— Torino, 13 dicembre 1966.

Riccardo Alegge e famiglia prendono viva parte al dolore per la scomparsa del caro amico e collega

Carlo Dominone
— Torino, 13 dicembre 1966.

Ernesto Tapetto e famiglia partecipano con sentito cordoglio al dolore per la immatura dipartita del compianto

Carlo Dominone
— Torino, 13 dicembre 1966.

Gli amici **Carmagnola**, **Foglia**, **Vallero**, **Vico** e famiglie profondamente colpiti per la scomparsa del loro caro

Carlo Dominone

prendono viva parte al dolore della famiglia.
— Torino, 13 dicembre 1966.

La **Ditta F.lli Vallero** si associa al grande dolore dei famigliari per la scomparsa dell'indimenticabile

Carlo Dominone
— Torino, 13 dicembre 1966.

Le **Famiglie Ciorle** si associano al grande dolore della famiglia Dominone.

Il **Gruppo Anziani Emanuel** ricorda con grande rimpianto il valoroso compagno di lavoro.

La **S.p.A. Dacar** partecipa al dolore per l'immatura perdita del Sig.

Carlo Dominone
Sindaco della Società
— Torino, 14 dicembre 1966.

Prendono viva parte al grave lutto che ha colpito la famiglia Dominone i colleghi: **Bardino**, **Graglia**, **Zucca** e famiglie.

Agenti e **Personale** della **Filiale Emanuel** partecipano commossi al dolore della famiglia.

Sono vicine a Paola:
Cristina Antonelli
Mariangela Borgogno
Silvana Camerano
Carla Gamerro
Luciana Gonella
Piera Lisa
Virginia Mallaguzzi
Stefania Stuardi
Marisa Emanuel

Eugenio Massa partecipa al profondo dolore della famiglia per l'immatura perdita del suo Maestro

Carlo Dominone
— Torino, 14 dicembre 1966.

G. Piero Raffacco, **Pietro Garetto** con sentito cordoglio partecipano al grande dolore dei famigliari per la scomparsa del caro amico

Carlo Dominone
— Torino, 14 dicembre 1966.

Le famiglie **Cane**, **Giovanetti** partecipano affettuosamente al dolore della famiglia di

Carlo Dominone
— Torino, 14 dicembre 1966.

Famiglie Rolle e **Carena** partecipano commosse al grave lutto.

Cristianamente è mancato all'affetto dei suoi cari il

Dott. Ing. Antonino Stura

Addolorati danno l'annuncio: la moglie, i figli, nuora, genero e nipotini, il fratello dott. **Giuseppe** e famiglia e parenti tutti. La cara salma partirà dal S. Giovanni Eremo per Buttigliera Asti alle 9,30 del 14.
— Torino, 13 dicembre 1966.

Gianni Luciana Maria Matteis commossi al dolore della cognata Valentina per la perdita del **PAPA'**.

Maria Cervetti prende viva parte al grande dolore della Signora Valentina Stura in Franciani per la dipartita del caro **PAPA'**.

La famiglia **Pesce Adabbo** si associano al dolore di Valentina e Enzo Franciani.

La **Famiglia Del Faro** e **Fodera** partecipano al dolore di Franco per la morte del **PADRE**.

La famiglia **Giovanni Nigra** partecipa al grave lutto.

E' mancato improvvisamente ai suoi cari

Attilio Bottini

Ne danno il triste annuncio il figlio, le figlie, generi, nuora, nipotini e parenti tutti.
— Sanremo, 13 dicembre 1966.

E' deceduto a San Remo

Attilio Bottini

Ne dà notizia a chi lo conobbe e lo ricorda **Guglielmo Rivoira** che gli fu amico dalla prima giovinezza alla travagliata conclusione della sua vita terrena.
— Torino, 14 dicembre 1966.

Profondamente commossi prendono parte al dolore del Cav. Mario Malesso per la perdita del padre

Comm. Ettore Malesso
Lorenzo Baldassar
Teresio Barbero
Riccardo Bertola
Alberto Bonello
Riccardo Bruera
Armando Catenaro
P. Giorgio De Milano
Ettore De Nicolai
Ernesto Giovelli
Giuseppe Prati
Rinaldo Rinaldi
Enrico Sagnellini
Giovanni Terinelli
Pietro Togliatti.
— Torino, 13 dicembre 1966.

E' mancato ai suoi cari

Giuseppe Negro
Pensionato Stipel

Addolorati lo annunciano il figlio **Severino** con la moglie **Maria Gallia**, i nipoti **Rosangela**, **Gabriella** e **Giuseppe**, parenti tutti. Un ringraziamento particolare alla Presidenza, al Primario Prof. Alberto Fusari e Camillo Lievre e personale tutto dell'Ospedale Maria Adelaide, ed alle Signore Tosca Demichelis per le premurose assistenze. I funerali giovedì 15 ore 14,30 partendo dall'Ospedale Maria Adelaide.
— Torino, 14 dicembre 1966.

Cristianamente come visse è tornata a Dio l'anima eletta di

Rosa Morando
ved. Lavagna

Ne danno il triste annuncio il figlio **Flavio**, le nuore, nipoti, pronipoti, parenti tutti. La cara Salma sarà benedetta mercoledì 14 alle ore 14 in via Riva del Garda 8, indi proseguirà per Santo Stefano Belbo ove alle ore 16 seguiranno i funerali e la tumulazione nella tomba di famiglia. La presente serve di partecipazione e ringraziamento.
— Torino, 12 dicembre 1966.

Cristianamente è mancato

Benedetto Luigi

Angosciate lo annunciano le figlie. Funerali oggi ore 16 da via Millo 60.
— Torino, 14 dicembre 1966.

1953 1966
Nel vivo affettuoso ricordo di

Ferruccio Terinelli

Sante Messe saranno celebrate sabato 17 ore 8 Istituto Salesiano Valsalice, giovedì 22 ore 18,30 San Tommaso.
— Torino, 14 dicembre 1966.

E' mancato improvvisamente

Efrem Verani

Ne danno il triste annuncio i fratelli, le cognate, i nipoti e parenti tutti. I funerali giovedì 15 ore 14,30 partendo da via Pastrengo 3.
— Torino, 14 dicembre 1966.

La famiglia **Calvo** partecipa al dolore dei Signor Verani.

La famiglia **Giordano** partecipa al dolore del Sig. Verani Verani.

E' mancato improvvisamente ai suoi cari il

CAV. COMM.
Giuseppe Tarditi
di anni 73
Consulente Tributario

Ne danno il doloroso annuncio la moglie **Maria Manzone**, la figlia **Gina** e **Gloria**, i generi, fratello, sorella, nipoti, parenti tutti. I funerali in San Mauro il 15 corr. alle ore 15 partendo dall'abitazione Strada Rivodora 13. Servizio pullman partenza ore 14 da piazza San Giovanni di fronte al Duomo.
— Torino, 14 dicembre 1966.

Il **Gruppo Anziani A.E.M.** partecipa con profondo dolore la perdita del Socio e ripose

Secondo Cavalli
— Torino, 13 dicembre 1966.

Nell'ottavo anniversario della dolorosa scomparsa di

Vincenzo Rosso

i suoi cari lo ricordano con infinito rimpianto ed immutato affetto. Santa Messa giovedì 15 dicembre 1966 ore 8,30, Basilica della Consolata, Cappella delle Grazie.
— Torino, 13 dicembre 1966.

1965 1966
Francesco Callo

Nel perenne ricordo della moglie, figlia, nipoti, genero. Messe: Torino S. Gioacchino giovedì 15 ore 8,30; Versuolo Parrocchia Maggiore sabato 17 ore 10,30.
— Torino, 14 dicembre 1966.

Cristianamente è mancato

Antonio Riconda
Premio Fedeltà FIAT

Con immenso dolore lo annunciano la moglie **Luigina Robbiano**, la figlia **Carla** col marito **Piero Carello** e i piccoli **Paola** e **Laura**; il figlio **Giuseppe** con la moglie **Adriana Piovano**. Un particolare ringraziamento al Prof. Augusto Berello ed al Dott. Luciano Silvani per le premurose cure. I funerali giovedì 15 corrente alle ore 15 da corso Massimo d'Azeglio 76, indi la cara Salma verrà trasportata a Santhià per essere tumulata nella tomba di famiglia.
— Torino, 13 dicembre 1966.

Prendono parte al grande dolore di Piero e Carla Carello gli amici:
Angela, Camillo Cleva
Lucia, Ombretta Cristini
Paola, Mario Fantino
Lina, Francesco Giordano
Marisa, P. Carlo Jaria
Carla, Cesare Quaglia
Ines, Attilio Talenti

Le famiglie **Piovano**, **Giusta** e **Basso** prendono viva parte al dolore della famiglia Riconda.

1962 1966
Rinaldo Calcagno

Nel IV anniversario della triste dipartita la moglie lo ricorda dolorosamente con immutato affetto. Messa S. Cristina venerdì 16 corr. ore 11.
— Torino, 13 dicembre 1966.

1965 1966
Flavia Quarà

I suoi cari la ricordano con immutato dolore e infinito rimpianto. S. Messa Parrocchia SS. Stigmate, via Livorno, ore 18,15, 15 dicembre.
— Torino, 14 dicembre 1966.

A quattro anni dalla scomparsa del

Prof. Franco Pierandrei

Ss. Messe saranno celebrate giovedì 15 dicembre nella chiesa di S. Cristina e mezzogiorno.
— Torino, 14 dicembre 1966.

Cassette
STOCK
1966

gran regalo
di Natale

IL DONO CHE MEGLIO ESPRIME L'AUGURIO DI BUON NATALE

pubblistock 3731-66 Aut. Min. 2/51844-4.3.1966 personaggio natalizio: Solvi Stubing